



La Serena

15 JUN 2021

DECRETO N°

657.

LA SERENA,

VISTOS:

El ordinario N° 05-00-0380/2021, de fecha 1 de junio de 2021, de la Secretaría Comunal de Planificación a la Dirección de Asesoría Jurídica; el certificado N° 97, extendido por el Secretario Municipal con fecha 26 de mayo de 2021, donde consta el acuerdo adoptado por el concejo en la sesión ordinaria N° 1229, de la misma fecha; el ordinario N° 527, de fecha 7 de mayo de 2021, de la Secretaría Regional Ministerial de Vivienda y Urbanismo, Región de Coquimbo, a la Municipalidad de La Serena; el ordinario N° 631, de fecha 3 de mayo de 2021, de la Municipalidad de La Serena a la Secretaría Regional Ministerial de Vivienda y Urbanismo, Región de Coquimbo; el ordinario N° 415, de fecha 21 de abril de 2021, de la Secretaría Regional Ministerial de Vivienda y Urbanismo, Región de Coquimbo, a la Municipalidad de La Serena; el ordinario N° 478, de fecha 30 de marzo de 2021, de la Municipalidad de La Serena a la Secretaría Regional Ministerial de Vivienda y Urbanismo, Región de Coquimbo; el ordinario N° 233, de fecha 23 de febrero de 2021, de la Municipalidad de La Serena a doña Irma Saavedra Rojas; la presentación de doña Irma Saavedra Rojas, de fecha 12 de febrero de 2021; la Ley General de Urbanismo y Construcciones y su Ordenanza; la ley N° 19.880, establece Bases de los Procedimientos Administrativos que rigen los Actos de los Órganos de la Administración del Estado; la ley N° 18.575, Orgánica Constitucional de Bases Generales de la Administración del Estado; la ley N° 18.695 Orgánica Constitucional de Municipalidades; y

CONSIDERANDO:

- 1.- Que, con fecha 12 de febrero de 2021, doña Irma Saavedra Rojas solicita plano de detalle de las declaratorias de utilidad pública para su propiedad, ubicada en la Parcela 33, sector Alfalfares, específicamente el sitio 5, Rol de Avalúo 464-291.
- 2.- Que, con fecha 23 de febrero de 2021, a través del ordinario N° 233, se le informa a la solicitante que se acoge a trámite su solicitud, según el procedimiento y plazos establecidos en los artículos 28 bis y 59, inciso segundo, de la Ley General de Urbanismo y Construcciones.
- 3.- Que, en la inscripción de dominio de fojas 658 N° 484, del Registro de Propiedad del Conservador de Bienes Raíces de La Serena correspondiente al año 2011, aparece que doña Irma del Rosario Saavedra Rojas es propietaria del inmueble denominado sitio N° 5, Parcela N° 33 Alfalfares, comuna de La Serena, de una superficie aproximada de 1.18 hectáreas, y se encuentra individualizado en el Plano N° 04101-3174 S.R, del Ministerio de Bienes Nacionales, Rol N° 464-291.
- 4.- Que, de acuerdo a lo prescrito en el artículo 28 bis de la Ley General de Urbanismo y Construcciones, "A través de planos de detalle podrá fijarse con exactitud los trazados y anchos de los espacios declarados de utilidad pública en los planes reguladores comunales, seccionales o intercomunales, siempre que no los modifiquen". Que, agrega la norma, en lo que interesa, que los planos de detalle serán elaborados por el municipio cuando especifiquen planes de nivel comunal, debiendo solicitarse un informe a la Secretaría Regional Ministerial de Vivienda y Urbanismo respectiva sobre el proyecto de plano, con el mérito de todos estos antecedentes, y un informe que justifique la propuesta y su consistencia con el instrumento especificado, será sometido a la aprobación del concejo municipal y será promulgado por Decreto Alcaldicio.
- 5.- Que, conforme a lo establecido en el inciso segundo del artículo 59 de la Ley General de Urbanismo y Construcciones, "Los propietarios de terrenos afectos a declaratoria de utilidad pública podrán solicitar a la municipalidad o a la Secretaría Regional Ministerial de Vivienda y Urbanismo, según corresponda, que a través de planos de detalle se grafique con exactitud

la parte de sus terrenos afecta a utilidad pública cuando el plan intercomunal o comunal no lo haya establecido, debiendo tales planos aprobarse dentro de los seis meses siguientes".

6.- Que, realizado el levantamiento topográfico por parte de la Secretaría Comunal de Planificación del municipio, se elabora el plano de detalle, donde se grafica la siguiente información, en referencia al Plan Regulador Comunal, vigente desde el 19 de diciembre de 2020:

- Emplazamiento general (PRC vigente y superposición de restitución cartográfica, MINVU 2014), escala 1:5000
- Plano de detalle de afectación de utilidad pública, escala 1:750
- Plano de lotes, entregado por solicitante
- Fotografías; y
- Extracto del artículo 20 de la Ordenanza Local.

7.- Que, con fecha 30 de marzo de 2021, por medio del ordinario N° 478, se solicita a la Secretaría Regional Ministerial de Vivienda y Urbanismo, Región de Coquimbo, emitir informe favorable del plano de detalle. Que, a través del ordinario N° 415, de fecha 21 de abril de 2021, el señalado servicio realiza tres observaciones gráficas menores.

8.- Que, el día 3 de mayo de 2021 se ingresa a la Secretaría Regional Ministerial de Vivienda y Urbanismo el plano corregido, requiriendo nuevamente emitir informe favorable, lo que se cumple mediante el ordinario N° 527, de fecha 27 de mayo de esta anualidad.

9.- Que, en la sesión ordinaria del concejo N° 1229, de fecha 26 de mayo de 2021, se aprobó el plano de detalle, lo que consta en el certificado N° 97, extendido por el Secretario Municipal, de la misma fecha.

DECRETO:

1. **PROMÚLGASE** el plano de detalle elaborado por la Municipalidad de La Serena, a través del Departamento de Asesoría Urbana, el que forma parte integrante del presente instrumento, lo que se ha realizado a requerimiento de doña Irma del Rosario Saavedra Rojas, correspondiente a su propiedad, ubicada en Parcela N° 33, sitio N° 5, Alfalfares, Rol de Avalúo N° 464-291, conforme a lo establecido en los artículos 28 bis y 59, inciso segundo, de la Ley General de Urbanismo y Construcciones.
2. **NOTIFÍQUESE** a la interesada por carta certificada o personalmente si se apersonare al Departamento de Asesoría Urbana a recibir el presente instrumento y el plano de detalle.
3. **COMUNÍQUESE** a las unidades señaladas en la distribución a través de correo electrónico que deberá remitir la Secretaría Municipal.

Antes, publíquese, cúmplase y archívese en su oportunidad.



HERIBERTO LUCIANO MALUENDA VILLEGAS
SECRETARIO MUNICIPAL



ROBERTO JACOB JURE
ALCALDE DE LA SERENA

Distribución:

- Interesada
 - Departamento de Asesoría Urbana
 - Secretaría Comunal de Planificación
 - Dirección de Obras
 - Dirección Asesoría Jurídica
 - Sección Partes e Informaciones
- RJJ/HLM/VMS

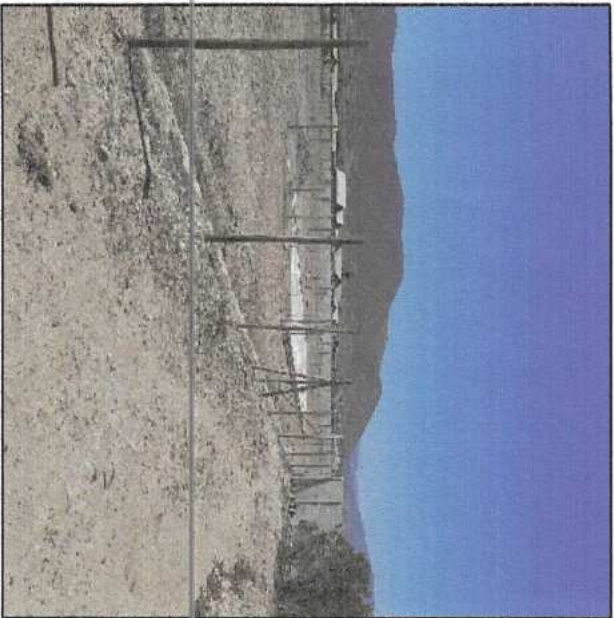

VISTA DESDE EL SUR, HACIA EL ESTE

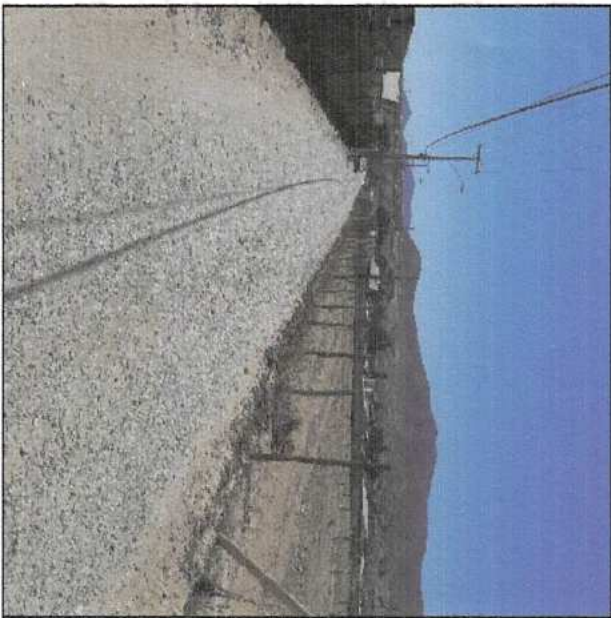

VISTA DESDE EL CAMINO VECINAL AL NORTE

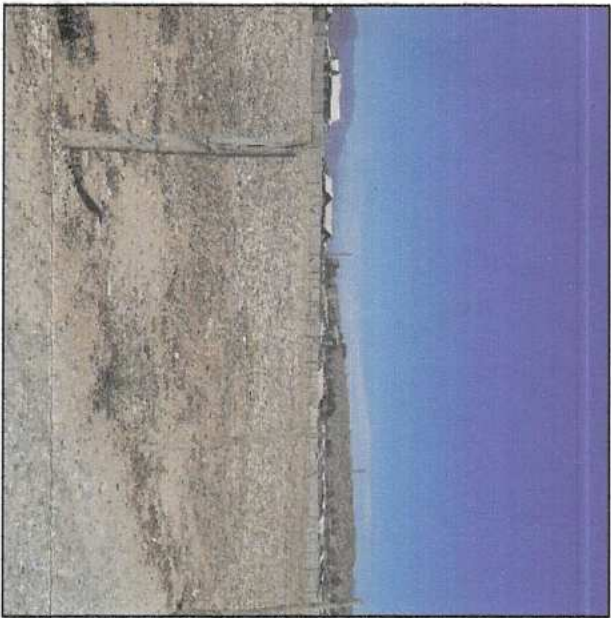

VISTA DESDE EL CAMINO VECINAL AL SUR

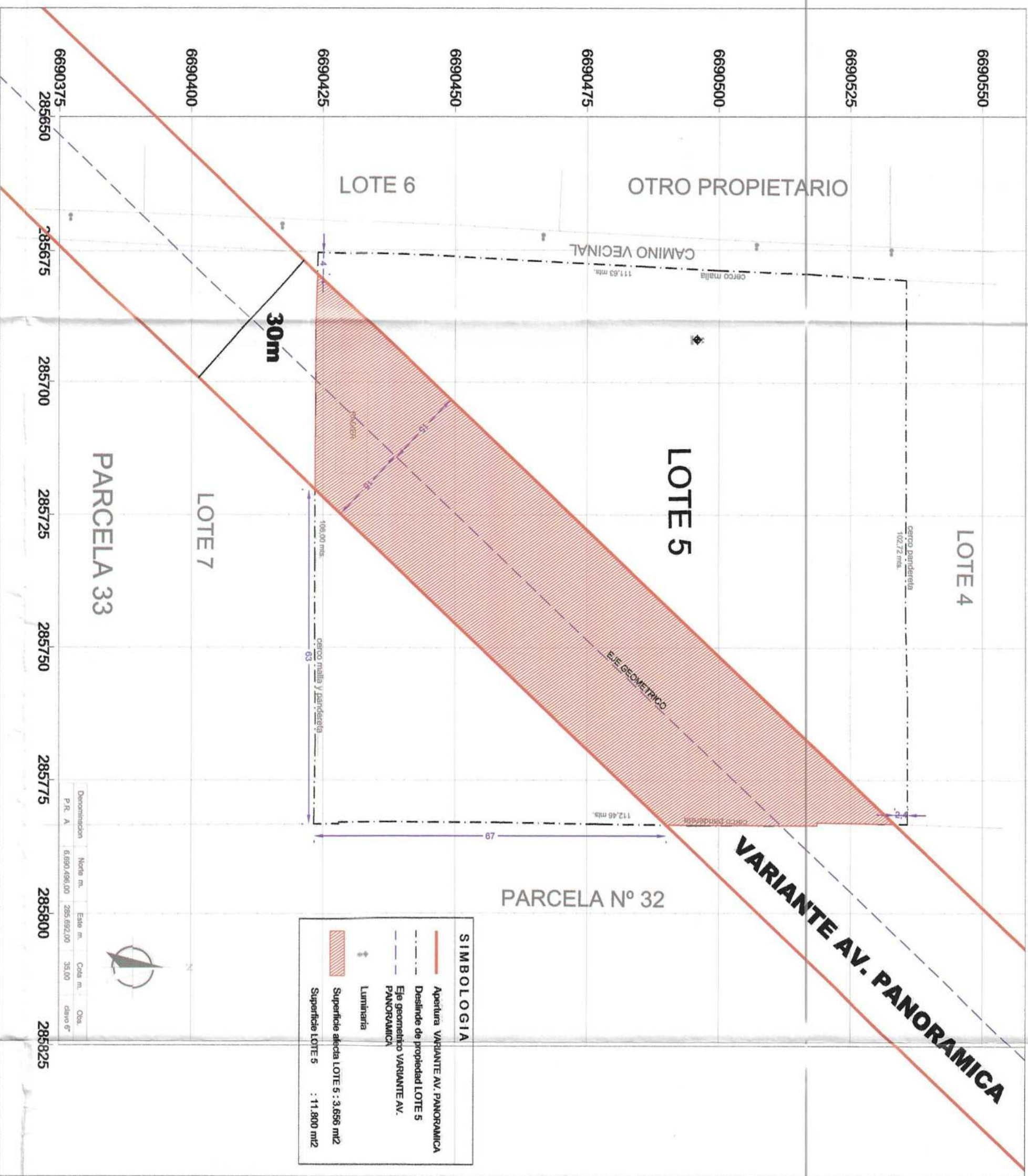

PLANO DE DETALLE LOTE AFECTO ESC. 1:750

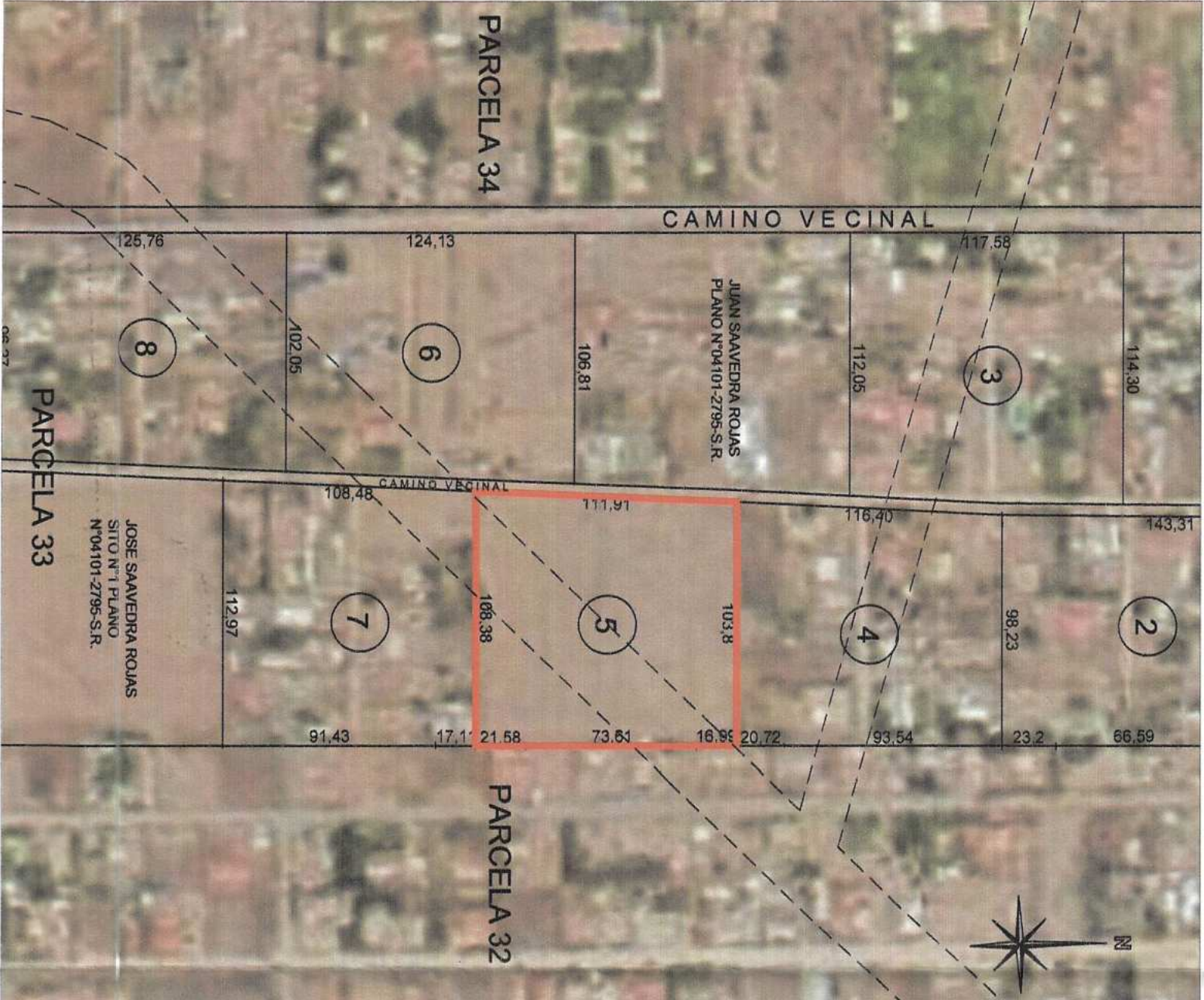

PLANO PREDIAL ALFALFARES. Esc. 1:2500
MINISTERIO DE BIENES NACIONALES (entregado por el solicitante).
Imagen de fondo, Google Earth 2021 y líneas segmentadas de calles
proyectadas PRC 2020

CATEGORIA	NOMBRE	DESCRIPCION DEL TRAMO	ANCHO EXISTENTE ENTRE L.O. (m)	ANCHO PROPUUESTO ENTRE L.O. (m)	OBSERVACIONES
COLECTORA	VARIANTE AV. PANORAMICA	ENTRE AV. ISLON Y COLO COLO	30		APERTURA

AFECTACIONES DE UTILIDAD PUBLICA. LEY 20.791 D.O. 29 OCTUBRE DE 2014.
SEGUN PRC LA SERENA 2020, ORDENANZA LOCAL, ARTICULO 20 (D.O. 19 DE DICIEMBRE DE 2020).
PARCELA 133; LOTE 5, ROL 464-291

ARTICULO 20. VALIDAD ESTRUCTURANTE DE NIVEL COMUNAL

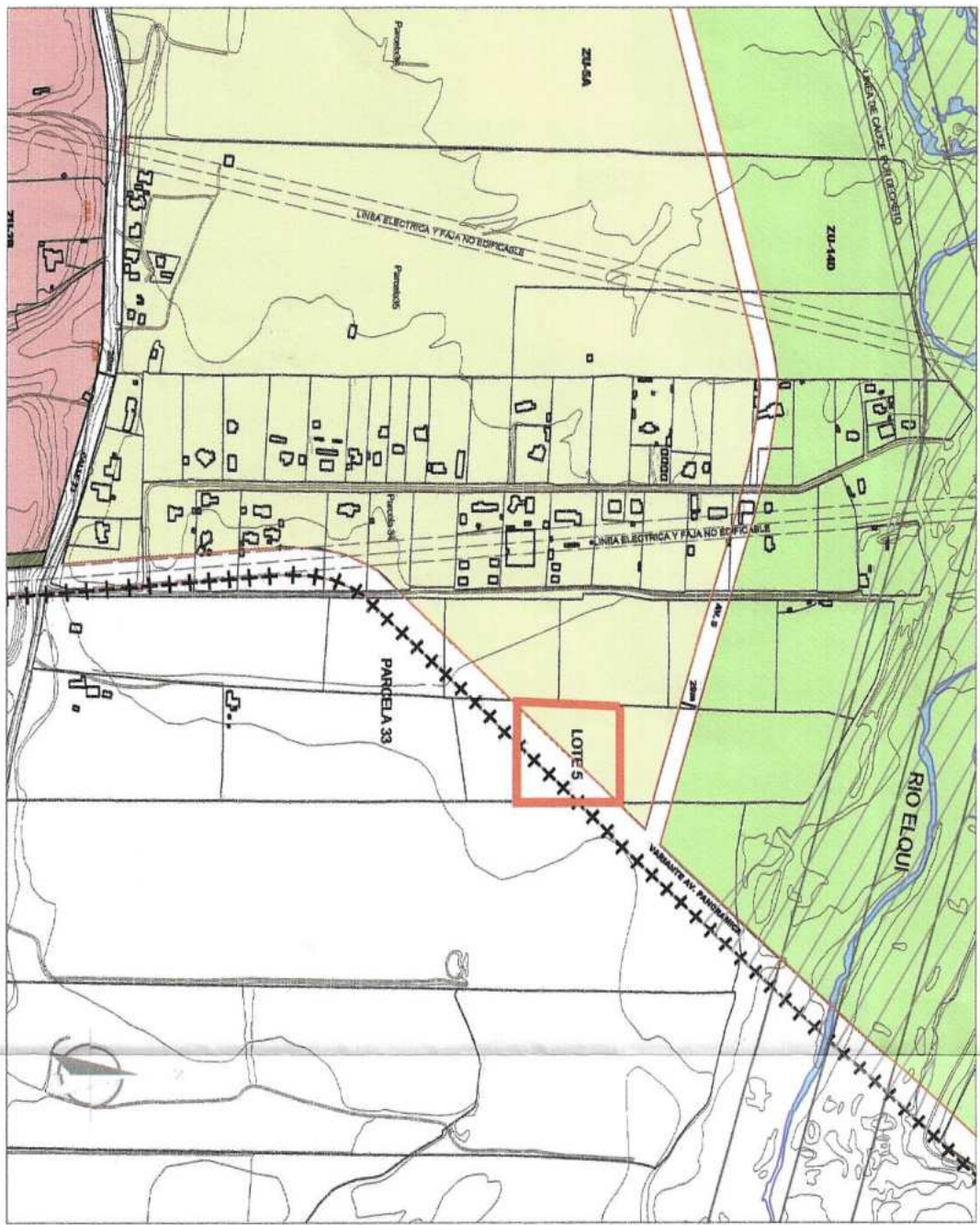

EMPLAZAMIENTO GENERAL. ESC. 1:7500
SOBRE PLANO REGULADOR COMUNAL DE LA SERENA 2020.

PLANO DE DETALLE DE AFECTACIONES DE UTILIDAD PUBLICA

LEY N° 20.791
MODIFICA LA LEY GENERAL DE URBANISMO
Y CONSTRUCCIONES EN MATERIA DE
AFECTACIONES DE UTILIDAD PUBLICA DE
LOS PLANES REGULADORES.
ARTICULO 28BIS L.G.U.C.
PLAN REGULADOR COMUNAL DE LA SERENA
D.O. 19 DE DICIEMBRE DE 2020

PROPIEDAD
LOTE 5
ROL 464-291
PROPIETARIO: IRMA SAavedra ROJAS
PARCELA 33
SECTOR PARCELAS DE
ALFALFARES

SIMBOLOGIA:
+++++ LIMITE URBANO
===== VALIDAD ESTRUCTURANTE APERTURA
□ LOTE AFECTO
■ SUPERFICIE AFECTA A UTILIDAD PUBLICA
LOTE 5: 3.656M2
SUPERFICIE TOTAL LOTE 5 : 11.800M2

CONSIDERACIONES:

- LOS DESLINDES GRAFICADOS COMO EXISTENTES, CORRESPONDEN A LOS ENTREGADOS EN TERRENO, SUPERPONIENDO EL PLANO DE LOTES ENTREGADO POR EL SOLICITANTE.
- ESTE PLANO NO CONSTITUYE UN ESTUDIO DE DESLINDES DE LA PROPIEDAD.
- LAS COTAS DE MEDIDAS PREVALECEEN SOBRE EL DIBUJO.

INFORME MINVU:
ORD. N° 527, de fecha 7 de mayo de 2021

APROBACION CONCEJO COMUNAL :
EN SESION ORDINARIA N° 1229, DE FECHA 26 DE MAYO DE 2021, EL CONCEJO COMUNAL ACORDO APROBAR EL PRESENTE PLANO DE DETALLE.
(Cent. 97 del 26 de mayo de 2021)

ALCALDE
ROBERTO JACOB JURE
Alcalde Comuna de La Serena

SECRETARIO MUNICIPAL
LINDA MALUENDA VILLEGAS
Secretario Municipal

ASESOR URBANISTICO
ALEXTE GYONGY PAVEZ
Asesor Urbanista

PROPIETARIO SOLICITANTE : IRMA SAavedra ROJAS
ELABORA Y APROBADA : MUNICIPALIDAD DE LA SERENA
NUMERO PLANO : PD-033-LS-ALFALFARES
ESCALA PLOTO : LAS INDICADAS
FECHA : MAYO DE 2021