

2. SITUACIÓN EXISTENTE

2.1 ELEVACIONES
ESCALA 1:500

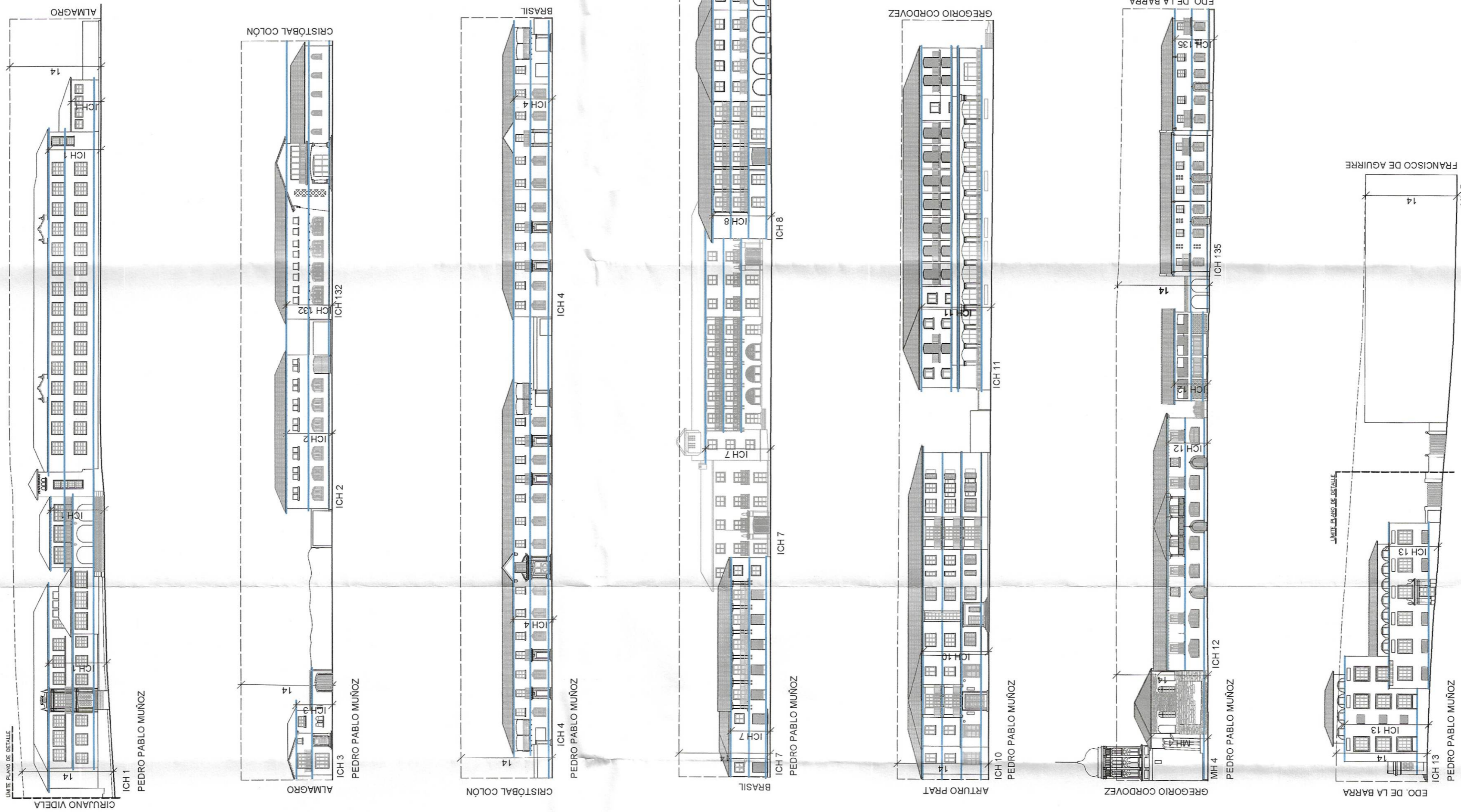

NOTA: SE EXCLUYEN DEL POLIGONO DE LIMITES LOS BIENES DE USO PÚBLICO DESTINADOS A VIALIDAD.

2.2 ASPECTOS MORFOLÓGICOS Y ARQUITECTÓNICOS

2.2.1 FACHADAS
ESCALA 1:500

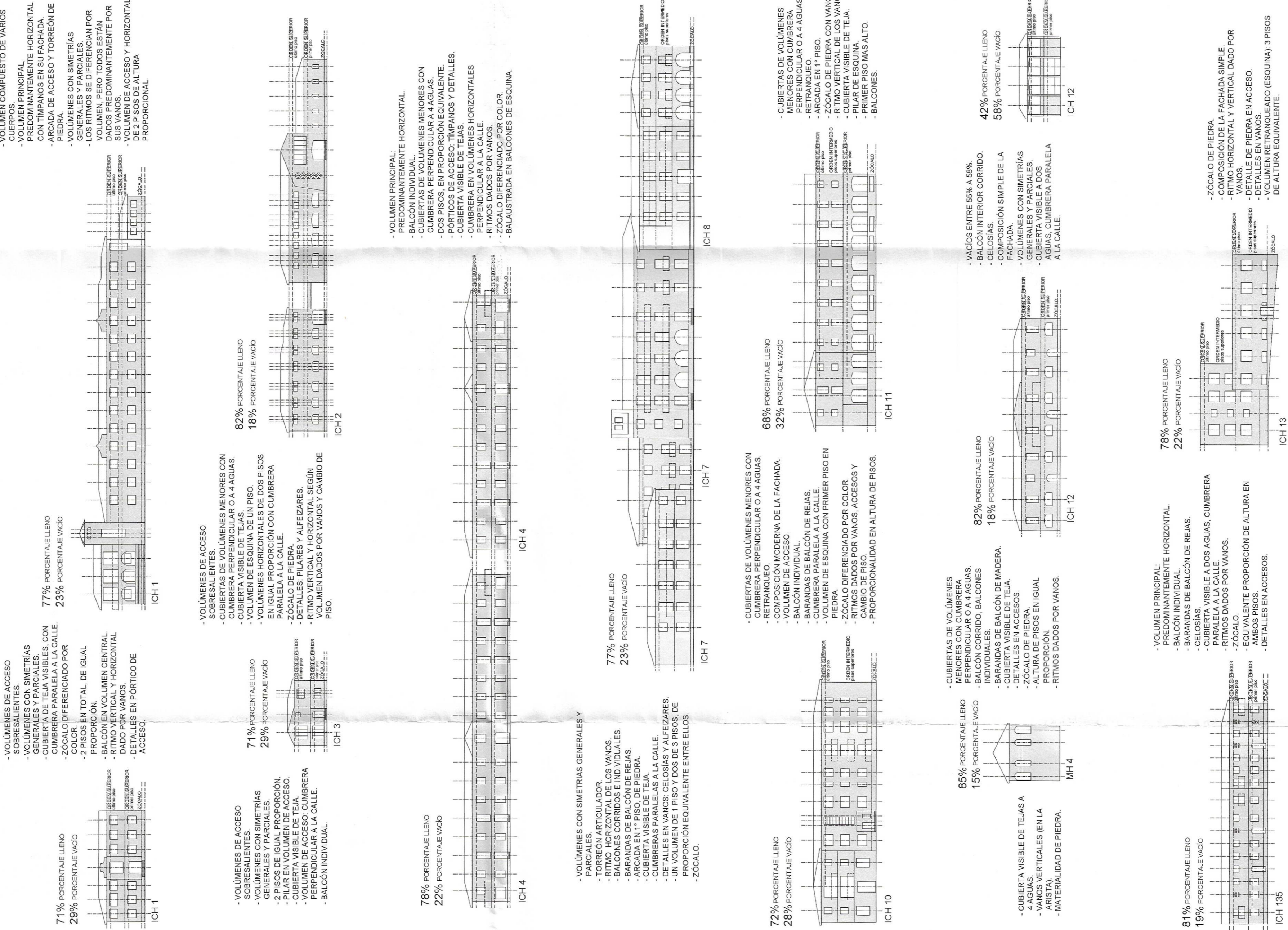

2.2.2 ELEMENTOS

SIN ESCALA

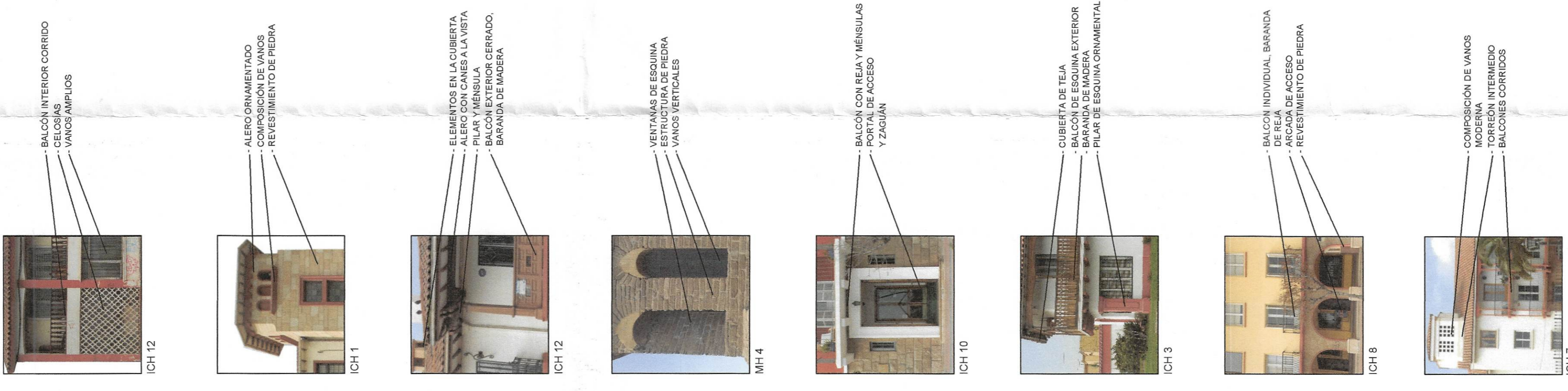

PLANO DE DETALLE

AVENIDA PEDRO PABLO MUÑOZ

CONTENIDO
LIMITES Y SITUACIÓN EXISTENTE

LAMINA
1/2

FECHA
SEPTIEMBRE 2023

ESCALA
SEÑALADAS



INMUEBLES	SIMBOLOGÍA
MH 4 IGLESIA DE SANTO DOMINGO	MH MONUMENTO HISTÓRICO
ICH 1 LICEO GABRIEL GONZÁLEZ VIDELA	ICH INMUEBLE DE INTERÉS HISTÓRICO
ICH 2 EDIFICIO DEL MINISTERIO DE AGRICULTURA	Limite Plano de Detalle
ICH 3 OFICINA COMUNAL SECRETARÍA MINISTERIAL DE SALUD	Espacio Público
ICH 4 CONJUNTO VIVIENDAS AV. PEDRO PABLO MUÑOZ	Limite Zona Típica
ICH 7 DEPARTAMENTOS AV. PEDRO PABLO MUÑOZ	
ICH 8 CENTRO COMERCIAL AV. PEDRO PABLO MUÑOZ	
ICH 10 DEPARTAMENTOS AV. PEDRO PABLO MUÑOZ	
ICH 11 HOTEL FRANCISCO DE AGUIRRE	
ICH 12 VIVIENDAS AV. PEDRO PABLO MUÑOZ	
ICH 13 ENAMI	
ICH 15 COLEGIO ANDRÉS BELLO	
ICH 132 SAG	
ICH 135 CONJUNTO VIVIENDAS	

APROBACIÓN ILUSTRE MUNICIPALIDAD DE LA SERENA

EL SECRETARIO MUNICIPAL Y MINISTRO DE FE QUE SUSCRIBE, CERTIFICA QUE EL PRESENTE PLANO DE DETALLE DEL CENTRO HISTÓRICO - ZONA TÍPICA, COMUNA DE LA SERENA, HA SIDO APROBADO POR EL ACUERDO DEL CONCEJO COMUNAL N°132 DE FECHA 14 DE AGOSTO DE 2023.



PLANO HISTÓRICO - ZONA TÍPICA
COMUNA DE LA SERENA
AVENIDA PEDRO PABLO MUÑOZ

DEPARTAMENTO DE ASESORIA URBANA - SECRETARÍA COMUNAL DE PLANIFICACIÓN
ILUSTRE MUNICIPALIDAD DE LA SERENA