

SESION ORDINARIA N° 1157 DEL CONCEJO COMUNAL DE LA SERENA

- FECHA** : Miércoles 31 de Julio del 2019.
- HORA** : 8:45 horas.
- PRESIDE** : Sr. Roberto Jacob Jure, Alcalde de La Serena.
- SECRETARIO** : Luciano Maluenda Villegas, Secretario Municipal.
- ASISTEN** : Concejales: Sr. Pablo Yáñez Pizarro, Sr. Mauricio Ibacache Velásquez, Sr. Alejandro Pino Uribe, Sr. Robinson Hernández Rojas, Sr. Ramón González Munizaga, Sra. Jocelyn Lizana Muñoz, Sr. Camilo Araya Plaza, Sr. Félix Velasco Ladrón de Guevara, Sr. Luis Aguilera González y Sr. Oscar Olivares Saavedra.

Sr. Luis Henríquez, Administrador Municipal; Sr. Mario Aliaga, Director Administración y Finanzas; Sr. Sergio Rojas, Secretario Comunal de Planificación; Sra. Marcela Paz Viveros, Asesor Jurídico; Sr. Cesar Sanhueza, Director de Transito; Sr. Jorge Salamanca, Director de Desarrollo Comunitario; Sr. Jesús Parra, Director Servicios a la Comunidad; Sr. Luis Lara, Jefe de Patentes Comerciales, Sr. Fernando Glasinovic, Director de Obras (S); Sr. Patricio Bacho Chávez, Secretario General Corporación Municipal Gabriel González Videla y Sr. Sergio Hernández, Coordinador Depto. Educación de la Corporación Municipal Gabriel González Videla.

TABLA:

1.- TEMAS NUEVOS:

- **Solicitud de Aprobación Postulación a la Asignación de Desempeño Colectivo ADECO, de Establecimientos Municipales**
Expone: Sr. Patricio Bacho Chávez, Secretario General Corporación Municipal Gabriel González Videla.
- **Renovación Patentes de Alcoholes Segundo Semestre del 2019.**
Expone: Sr. Luis Lara Rodríguez, Jefe de Patentes Comerciales.
- **Solicitud de Adjudicación Licitación "Mejoramiento Aceras y Área Verde, Población Serena Uno", ID: 4295-30-LP19.**
Expone: Sr. Sergio Rojas, Secretario Comunal de Planificación.
- **Solicitud de Aprobación acuerdo para solicitar Primera Inscripción Fiscal caminos CORA y otros propietarios, Sectores Ceres, Bellavista, Las Rojas, El Romero, Gabriela Mistral y El Rosario.**
Expone: Sr. Sergio Rojas, Secretario Comunal de Planificación.
- **Propuesta Comisión Nombre Calles:**
 - **Rotonda "República Árabe Siria", Amunategui-Cisternas.**
 - **Camino Petonal Villa El Romero, "Calle La Dársena"**
 - **Plaza Palestina, Intersección Avda. Huanhuali con calle Alberto Solari.**
 - **Plaza Rapanui, espacio físico Avda. Fco. de Aguirre.**

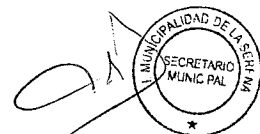

- **Loteo Las Torcazas II, etapa 1 Parcela 329, Pampa Alta.**
Expone: Sr. Luis Aguilera, Concejal de La Serena.
- **Solicitud de Aprobación primera nómina de exención del cobro de la Tarifa de Aseo Domiciliario, año 2019**
Expone: Sra. Paola Robles, Encargada Área Rentas de la Dirección de Administración y Finanzas.
- **Solicitud de Aprobación Convenio de Transferencia de Recursos Subsistema de Protección Integral de la Infancia Chile Crece Contigo, Fondo de Intervenciones de Apoyo al Desarrollo Infantil (FIADI)**
Expone: Sr. Jorge Salamanca, Director de Desarrollo Comunitario.
- **Solicitud de Aprobación Propuesta Subvenciones.**
Expone: Sr. Mario Aliaga, Director de Administración y Finanzas.
- **Presentación Programa SendaPreviene, Plan "Elige Vivir sin Drogas Senda Regional.**
Expone: Sr. Jorge Salamanca, Director de Desarrollo Comunitario.
- **Entrega de Informe Balance de Ejecución Presupuestaria correspondiente al II Trimestre del año 2019.**
- **Entrega de Pasivos II Trimestre del año 2019.**
- **Entrega de Informe de Contrataciones de Servicios, Licitaciones y Adquisiciones.**
- **Entrega de Proyectos Ingresados a la Dirección de Obras.**
- **Entrega de Informe Contrataciones de Personal.**
- **Entrega Informe Mensual Transparencia Pasiva.**

3.- CORRESPONDENCIA.

4.- INCIDENTES.

El Quórum para Sesionar se constituye a las 9:10 horas.

El Alcalde da inicio a la sesión siendo las 9:23 horas.

1.- TEMAS NUEVOS:

- **Solicitud de Postulación a la Asignación de Desempeño Colectivo ADECO, de Establecimientos Municipales.**

El Sr. Patricio Bacho en conjunto con el Sr. Sergio Hernández, proceden a realizar su presentación, la que pasa a formar parte de la presente acta.

El Sr. Alejandro Pino consulta si se emplean herramientas de tipo estadístico para medir objetivamente a cada establecimiento.



El Sr. Patricio Bacho señala que en el proceso interviene la Superintendencia de Educación, la Agencia de Calidad y el Concejo Nacional de Educación, cada uno tiene sus propios instrumentos de evaluación, la Agencia de Calidad ve el tema de medición y categoriza a los establecimientos.

La Sra. Jocelyn Lizana consulta cual es la razón del porqué solo 7 de 44 establecimientos municipales postularon a la asignación.

El Sr. Patricio Bacho explica que una de las condiciones es que los establecimientos tengan sobre 250 alumnos, además que la postulación es voluntaria.

El Sr. Sergio Hernández agrega que todos los establecimientos son informados respecto a la normativa, mediante correo electrónico y encuentros de trabajo, en su mayoría han decidido no participar ya que están trabajando en el mejoramiento de sus procesos internos.

La Sra. Jocelyn Lizana considera que como cuerpo administrativo la Corporación Municipal debiera otorgar las herramientas para ayudarlos a postular.

El Sr. Ramón González consulta si la Corporación Municipal tendría la facultad de hacer obligatoria la postulación de todos los establecimientos, como una manera indirecta de evaluar a sus directivos.

El Alcalde aclara que no es posible establecer un proceso obligatorio porque va en contra de los parámetros que la ley contempla y la mayoría de los establecimientos no reúne el mínimo de requisitos para postulación.

El Sr. Camilo Araya solicita el envío de la presentación para tener mayor conocimiento al respecto; sugiere estudiar retroalimentación con la Agencia de Calidad para ver parámetros y dar mayor accesibilidad a todos los colegios.

El Sr. Félix Velasco respecto a la Junta Nacional de Auxilio Escolar y Becas JUNAEB consulta que ocurrió con en el proceso de paro y la investigación correspondiente a la alimentación proporcionada a los colegios de la comuna por parte de la Empresa Merken Spa. del año 2018.

El Alcalde instruye al Sr. Patricio Bacho enviar un informe a los Concejales sobre lo que le compete al municipio en esta materia.

- Renovación de Patentes de Alcoholes Segundo Semestre del 2019.

El Sr. Luis Lara, procede a realizar su presentación, la que pasa a formar parte de la presente acta.

Situación de locales que presentaron Cartas de Apelación, hace presente que de los que cuentan con Patentes de Turismo, solo "**Lager Haus**" cumplió con el Informe vinculante de SERNATUR:

Nº	ROL	CARTA DE APELACIÓN	ESTADO
1	400784	Restaurante de Turismo "Lager Haus", Balmaceda Nº 824 - Carta de Fecha 18 de Julio del 2019.	Aceptada, presenta informe favorable de Sernatur
2	400830	Expendio de Cervezas "El Dominicano", Eduardo de La Barra Nº 381 - Carta de Fecha 12 de Julio del 2019, presentada por el Sr. Joselito Luciano Guerrero.	Rechazada, no se aportan nuevos antecedentes.
3	400929	Restaurante de Turismo "Night Club Edith", O' Higgins Nº 624 / Esq. Edo De La Barra - Carta de Fecha 25 de Julio del 2019, presentada por el Abogado	Rechazada, no se aportan nuevos antecedentes.



		Flavio Gómez Pizarro.	
4	400899	Restaurante de Turismo "El Negrito Ecuatoriano", O Higgins N° 651 . - Cartas de Fecha 04 de Julio del 2019, presentadas por la Sra. Cecilia Molina Hernández.	Rechazada, no se aportan nuevos antecedentes.
5	400797	Expendio de Cervezas, Sin Local - Carta de Fecha 19 de Julio del 2019, presentada por la Sra. Karen Wagenknecht	Rechazada, no se aportan nuevos antecedentes.

LAGER HAUS

El Sr. Mauricio Ibacache manifiesta que le parece impresentable el cuestionamiento y declaraciones del Director (S) del Servicio Nacional de Turismo, quien endosa toda la responsabilidad al municipio; espera que en una próxima renovación informen latamente sobre los motivos de rechazo; finalmente solicita que se coordine una reunión con el Director de SERNATUR.

La Sra. Jocelyn Lizana se adhiere a lo expuesto por el Sr. Mauricio Ibacache; respecto a esta patente recuerda que el informe de SERNATUR estaba incompleto, además obligaba a una votación de rechazo pese a tener conocimiento del buen funcionamiento del local, lo considera una falta de respeto; reitera su solicitud para que se informe vía email a locatarios oportunamente para apelar ante cualquier rechazo.

El Sr. Ramón González sugiere que, de repetirse esta situación, se invite a SERNATUR para que explique en sesión los fundamentos del rechazo.

El Sr. Camilo Araya se abstiene de votar ya que el día de ayer asumió como nuevo integrante del Concejo Comunal, por lo tanto no tiene mayores antecedentes.

El Sr. Robinson Hernández se abstiene como una forma de manifestar su rechazo al proceder de SERNATUR.

El Sr. Luis Aguilera comparte lo manifestado por Don Robinsón Hernández, por lo que se abstiene de su votación.

El Alcalde advierte que al protestar en contra de SERNATUR se está perjudicando al propietario del local.

Acuerdo N° 1:

El Concejo acuerda por mayoría acoger Recurso de Reposición presentado por Ana María Videla Araya E.I.R.L., por Patente de Restaurante de Turismo Roles N° 400784 - 212243, para el local ubicado en Calle Balmaceda N° 824, cuyo nombre de fantasía es "Lager Haus". Este acuerdo contó con la siguiente votación:

ALCALDE	Acoge el Recurso de Reposición.
CONCEJAL PABLO YAÑEZ PIZARRO	Acoge el Recurso de Reposición.
CONCEJAL MAURICIO IBACACHE VELÁSQUEZ	Acoge el Recurso de Reposición.
CONCEJAL ALEJANDRO PINO URIBE	Acoge el Recurso de Reposición.
CONCEJAL ROBINSON HERNÁNDEZ ROJAS	Se abstiene.
CONCEJAL RAMÓN GONZÁLEZ MUNIZAGA	Acoge el Recurso de Reposición.
CONCEJALA JOCELYN LIZANA MUÑOZ	Acoge el Recurso de Reposición.
CONCEJAL CAMILO ARAYA PLAZA	Se abstiene.
CONCEJAL FÉLIX VELASCO LADRÓN DE GUEVARA	Acoge el Recurso de Reposición.

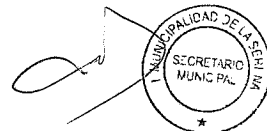

CONCEJAL LUIS AGUILERA GONZÁLEZ.	Se abstiene.
CONCEJAL OSCAR OLIVARES SAAVEDRA	Acoge el Recurso de Reposición.

EL DOMINICANO

El Sr. Mauricio Ibacache está en conocimiento de la buena disposición del locatario en materias de seguridad, por lo que aprueba.

El Alcalde manifiesta que le llama la atención que se cuestione en reiteradas ocasiones el funcionamiento del local, él solicitó que no volviera con problemas por lo que rechaza.

El Sr. Robinson Hernández observa que a la fecha no existe ningún tipo de infracción al interior del local, por lo tanto la problemática ocurre en su entorno, aprueba.

La Sra. Jocelyn Lizana considera que el locatario realizó una correcta apelación, agrega que además ha colaborado con la instalación de cámaras de seguridad; observa que existe contradicción en el informe planteado por Carabineros y la Junta de Vecinos, aprueba.

El Sr. Félix Velasco manifiesta su oposición a este tipo de locales, sin embargo valora la iniciativa del propietario por colaborar en temas de seguridad; espera que los cuestionamientos de Carabineros se reflejen en partes cursados. Se abstiene.

El Sr. Oscar Olivares señala que se reunió con el locatario y observa su buena disposición para brindar un correcto funcionamiento del local, aprueba, espera que no se repitan cuestionamientos.

El Sr. Luis Aguilera informa que mediante ley del lobby se reunió con el propietario, quien manifestó intenciones de colaborar, además que han cumplido con lo que se le ha solicitado, aprueba.

El Sr. Camilo Araya comenta que teniendo a la vista el Certificado de Carabineros y el grado de inseguridad manifestado por los vecinos del sector, rechaza.

El Sr. Ramón González vota en contra, debido al aumento en la adicción al alcohol en niños y jóvenes en gran parte del país; agrega que ese es un motivo suficiente para restringir al máximo este tipo de locales, por otra parte confía en el informe de Carabineros.

El Sr. Alejandro Pino siendo lo más objetivo posible no tiene argumentos para rechazar, por lo que aprueba.

El Sr. Pablo Yáñez mantiene su posición en cuanto a que no se volviera a esta instancia. Rechaza.

Acuerdo N° 2:

El Concejo acuerda acoger Recurso de Reposición presentado por Joselito Luciano Guerrero, por Patente de Expendio de Cervezas, Rol N° 400092, para el local ubicado en Eduardo de La Barra N° 381, cuyo nombre de fantasía es "El Dominicano". Este acuerdo contó con la siguiente votación:

ALCALDE	Rechaza el Recurso de Reposición.
CONCEJAL PABLO YAÑEZ PIZARRO	Rechaza el Recurso de Reposición.

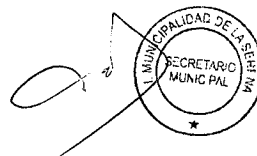

CONCEJAL MAURICIO IBACACHE VELÁSQUEZ	Acoge el Recurso de Reposición.
CONCEJAL ALEJANDRO PINO URIBE	Acoge el Recurso de Reposición.
CONCEJAL ROBINSON HERNÁNDEZ ROJAS	Acoge el Recurso de Reposición.
CONCEJAL RAMÓN GONZÁLEZ MUNIZAGA	Rechaza el Recurso de Reposición.
CONCEJALA JOCELYN LIZANA MUÑOZ	Acoge el Recurso de Reposición.
CONCEJAL CAMILO ARAYA PLAZA	Rechaza el Recurso de Reposición.
CONCEJAL FÉLIX VELASCO LADRÓN DE GUEVARA	Se abstiene.
CONCEJAL LUIS AGUILERA GONZÁLEZ.	Acoge el Recurso de Reposición.
CONCEJAL OSCAR OLIVARES SAAVEDRA	Acoge el Recurso de Reposición.

El Sr. Luis Lara respecto a los locales de la Avda. del Mar, hace presente que existen 4 locales ubicados en la arena que se encuentran con observación de la Gobernación Marítima por no contar con concesión vigente, sin embargo se encuentran en trámite; agrega que las otras 4 patentes ubicadas en el sector privado presentan reclamos de particulares sobre ruidos molestos e instalaciones.

El Alcalde consulta a la Dirección de Obras si solo se someten a votación las áreas recepcionadas.

El Sr. Fernando Glasinovic informa que los locales ubicados en la arena se regularizaron aquellos que poseen concesión vigente y recepción parcial definitiva, aquellas áreas no habilitadas no se encuentran autorizadas para su uso.

Dirección	Opinión Junta de Vecinos	Informe de Carabineros Infracciones últimos 6 meses	D.O.M.	Informe de Sección de Patentes Comerciales
Avda. del Mar Sector Playa Blanca, Nombre de Fantasía "Velamar Beach", Giro Restaurante, Rol N° 400500	No Existe	Informe N° 104 del 9 de Julio del 2019. No existen infracciones los últimos 6 meses.	Ord. N° 04-2356 del 29-07-2019 Recepción Definitiva Parcial 007/19 : 336,49 M2 Total : 336,49 M2 No Habilitado : 0 Regularización por zona de catástrofe	Oficio del 17 de Julio del 2019, Capitanía de Puerto de Coquimbo. Concesión Marítima no vigente, en trámite de renovación.

El Sr. Mauricio Ibacache sugiere mayor énfasis en la fiscalización de aquellos locales que no cuentan con recepción definitiva, aprueba en el metraje señalado por la Dirección de Obras.

El Sr. Robinson Hernández observa que existe una sensación de doble estándar en la necesidad de aprobar negocios con un metraje que al tiempo después comienzan a expandirse; manifiesta que le llama la atención el informe de Carabineros en donde no existe indicio de tráfico de drogas, robos, ilícitos, etc. En este caso se abstiene.

La Sra. Jocelyn Lizana aprueba las áreas autorizadas. Hace presente la burocracia que se observa en los procesos de la Gobernación Marítima, deben responder oportunamente.

El Sr. Oscar Olivares consulta cuanto es el tiempo que tienen los locatarios para subsanar sus observaciones. Espera no encontrarse con la situación que sigan funcionando en áreas sin permiso.

El Alcalde aclara que la Gobernación Marítima es la encargada de fiscalizar, por ende el Concejo solo aprueba la parte legal.

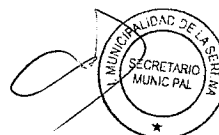

El Sr. Fernando Glasinovic comenta que el oficio de la Capitanía de Puerto Coquimbo señala que según el art. 126, no se considera ocupante ilegal la concesionaria que continúe usufrutuando la concesión durante lapso que media entre la extinción de ésta y el decreto apelatorio de la renovación, en ese sentido todas la concesiones solicitaron la renovación y las instalaciones a pesar de no estar recepcionadas no se consideran ocupante ilegales hasta que se produzca renovación.

Acuerdo N° 3:

El Concejo acuerda por mayoría aprobar la renovación de la Patente de Restaurante, Rol N°400500, para el local ubicado en Avda. del Mar Sector Playa Blanca, cuyo nombre de fantasía es "Velamar Beach ". Este acuerdo cuenta con las abstenciones de los Srs. Robinson Hernández y Camilo Araya.

Dirección	Opinión Junta de Vecinos	Informe de Carabineros Infracciones últimos 6 meses	D.O.M.	Informe de Sección de Patentes Comerciales
Avda. del Mar 3200, Nombre de Fantasía "La Tabla", Giro Restaurante, Rol N° 400622	No Existe	Informe N° 104 del 9 de Julio del 2019. No existen infracciones los últimos 6 meses.	Ord. N° 04-2356 del 29-07-2019 Recepción Definitiva Parcial 006/19 : 203,08 M2 Total : 310,84 M2 No Habilitado : 107,76 M2 Regularización por zona de catástrofe área no habilitada (cafetería)	Oficio del 17 de Julio del 2019, Capitanía de Puerto de Coquimbo. Concesión Marítima vigente, en trámite de desalojo, solo de las ampliaciones ilegalmente constituidas

El Sr. Félix Velasco consulta porque anteriormente estas patentes no fueron cuestionadas y que ocurre con las recepciones, consulta además si existen infracciones por los espacios que están sin permiso.

El Sr. Luis Lara comenta que en esta oportunidad la Gobernación Marítima emitió un informe con orden de desalojo para 2 locales, por ende junto a la Dirección de Obras se procedió a realizar una inspección a todos los locales del sector Avda. del Mar.

El Sr. Félix Velasco solicita a la Dirección de Obras mayor fiscalización en el buen funcionamiento y uso de los locales.

Acuerdo N° 4:

El Concejo acuerda por mayoría aprobar la renovación de la Patente de Restaurante, Rol N°400622, para el local ubicado en Avda. del Mar 3200, cuyo nombre de fantasía es "La Tabla". Este acuerdo cuenta con la abstención del Sr. Robinson Hernández y la ausencia en la sala del Sr. Camilo Araya.

Dirección	Opinión Junta de Vecinos	Informe de Carabineros Infracciones últimos 6 meses	D.O.M.	Informe de Sección de Patentes Comerciales
Avda. del Mar con 4 Esquinas, Nombre de Fantasía "Entremar", Giro Restaurante, Rol N° 400414	No Existe	Informe N° 104 del 9 de Julio del 2019. No existen infracciones los últimos 6 meses.	Ord. N° 04-2356 del 29-07-2019 Recepción Definitiva Parcial 008/19 : 253,97 M2 Total : 303,97 M2 No Habilitado : 42,15 M2 Regularización por zona de	Oficio del 17 de Julio del 2019, Capitanía de Puerto de Coquimbo. Concesión Marítima vigente, en trámite de desalojo, solo de las



			catástrofe Área no habilitada	ampliaciones ilegalmente constituidas.
--	--	--	----------------------------------	---

El Alcalde señala que tienen 6 meses para regularizar, en próxima renovación no votará a favor.

El Sr. Luis Aguilera insiste en sugerir a los locatarios brindar mayores antecedentes mediante ley del lobby para dirimir de mejor manera.

El Sr. Alejandro Pino manifiesta que de no regularizarse esta situación no volverá a aprobar ninguna patente cuestionada en el futuro.

Acuerdo N° 5:

El Concejo acuerda por mayoría aprobar la renovación de la Patente de Restaurante, Rol N°400414, para el local ubicado en Avda. del Mar con cuatro Esquinas, cuyo nombre de fantasía es "Entremar". Este acuerdo cuenta con las abstenciones de los Srs. Robinson Hernández y Camilo Araya.

Dirección	Opinión Junta de Vecinos	Informe de Carabineros Infracciones últimos 6 meses	D.O.M.	Informe de Sección de Patentes Comerciales
Avda. del Mar Sector 6, Nombre de Fantasía "El Muelle", Giro Restaurante, Rol N° 400620	No Existe	Informe N° 104 del 09 de Julio del 2019. 1 Infracción Parte N° 2384 del 09-03-2019, " Local de Alcoholes con atención a clientes consumiendo alcohol sin alimentos preparados	Ord. N° 04-2356 del 29-07-2019 Recepción Definitiva Parcial 2558/19 : 423,46m2 Total : 495,45 M2 No Habilitado : 71,99 M2 Áreas No Habilitadas	Oficio del 17 de Julio del 2019, Capitanía de Puerto de Coquimbo. Concesión Marítima vigente, en trámite de desalojo, solo de las ampliaciones ilegalmente constituidas.

Acuerdo N° 6:

El Concejo acuerda por mayoría aprobar la renovación de la Patente de Restaurante, Rol N°400620, para el local ubicado en Avda. del Mar Sector 6, cuyo nombre de fantasía es "El Muelle". Este acuerdo cuenta con las abstenciones de los Srs. Robinson Hernández y Camilo Araya.

Dirección	Opinión Junta de Vecinos	Informe de Carabineros Infracciones últimos 6 meses	D.O.M.	Informe de Sección de Patentes Comerciales
Avda. del Mar 4.400 Lote 2 D 1, Nombre de Fantasía "Copao", Giro Restaurante y Cabaré, Roles N° 400727 - 400728	No Existe	Informe N° 104 del 9 de Julio del 2019. No existen infracciones los últimos 6 meses.	Ord. N° 04-2356 del 29-07-2019 Recepción Definitiva 04-0023/06 : 445,87 M2 04-0259/15 Total : 543,02 M2 No Habilitado : 97,15 M2 Pendiente retirar estructura antejardin metálica 2° piso no habilitado	Existen denuncias por ruidos molestos y regularización de las instalaciones.

El Sr. Alejandro Pino observa que se señala que existen denuncias pero no se especifica el número de ellas.

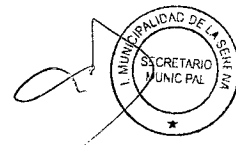

El Sr. Luis Lara comenta que en general es un particular quien en forma reiterada ha presentado denuncias en el municipio por ruidos molestos que emanan de los locales.

La Sra. Jocelyn Lizana señala que existe una contradicción entre Ley de fumadores y normativa de ruidos molestos, se pregunta qué alternativas existen para equilibrar el derecho de los vecinos a no tener ruidos molestos con el fomento de turismo.

El Sr. Fernando Glasinovic explica que a los locales que emiten ruidos se les solicita un informe acústico; agrega que la patente de cabaret es bastante antigua con estándares que hoy en día no serían posibles de cumplir; sugiere apelar a los empresarios para que se relacionen con las exigencias actuales y puedan mantener una sana convivencia con los ciudadanos residentes.

El Alcalde instruye al Sr. Fernando Glasinovic para enviar una notificación a los propietarios para que paulatinamente se adapten a las nuevas exigencias.

El Sr. Ramón González recuerda que años atrás la facultad de fiscalizar y multar le correspondía al Seremi de Salud, es más se obligó al mismo Casino a bajar los decibeles; agrega que hoy en día recae la responsabilidad en la Seremi de Medio Ambiente, desconoce su capacidad fiscalizadora.

El Sr. Robinson Hernández recuerda que según lo recomendado por la Contraloría no era prudente autorizar una patente si el local no está al 100% recepcionado, se abstiene.

El Sr. Félix Velasco invita a la Dirección de Obras a ser más proactiva y no esperar a que ocurra un problema para exigir a los locatarios cumplir con la ley.

El Sr. Oscar Olivares requiere conocer un informe con el estado de los decibeles de los locales en cuestión.

Acuerdo N° 7:

El Concejo acuerda por mayoría aprobar la renovación de la Patente de Restaurante y Cabaré, Roles N° 400727 -400728, para el local ubicado en Avda. del Mar 4.400, Lote 2 D 1, cuyo nombre de fantasía es "Copao". Este acuerdo cuenta con las abstenciones de los Srs. Robinson Hernández y Camilo Araya.

Dirección	Opinión Junta de Vecinos	Informe de Carabineros Infracciones últimos 6 meses	D.O.M.	Informe de Sección de Patentes Comerciales
Avda. del Mar 4600 Lote 2D2 , Nombre de Fantasía "Sunset" (Ex - Kamanga), Giro Restaurante y Discoteca, Roles N° 400629 -400630	No Existe	Informe N° 104 del 9 de Julio del 2019. No existen infracciones los últimos 6 meses.	Ord. N° 04-2356 del 29-07-2019 Recepción Definitiva 04-788/04 : 602,33 m2 04-2584/19 : 20,93 m2 Total : 623,26 m2 No habilitado : 0 Presenta áreas no habilitadas en 2° piso por rampas no ejecutadas	Existen denuncias por ruidos molestos y regularización de las instalaciones. Existe decreto de clausura parcial del 12-03-2019.

El Sr. Fernando Glasinovic hace presente que se adjuntó al informe un plano de las áreas que están recepcionadas, regularizadas e inhabilitadas, además se enviaron los antecedentes a la unidad de inspección. Se procedió a hacer recepción parcial, sin habilitar terraza por ruidos molestos y temas técnicos.



La Sra. Jocelyn Lizana hace presente que va a ser muy exigente y visitará el local para verificar que cumplan con lo señalado por la Dirección de Obras.

Acuerdo N° 8:

El Concejo acuerda por mayoría aprobar la renovación de la Patente de Restaurante y Discoteca, Roles N° 400629 -400630, para el local ubicado en Avda. del Mar 4600 Lote 2 D2, cuyo nombre de fantasía es "Sunset" (Ex-Kamanga). Este acuerdo cuenta con las abstenciones de los Srs. Robinson Hernández, Camilo Araya, Félix Velasco y Luis Aguilera.

Dirección	Opinión Junta de Vecinos	Informe de Carabineros Infracciones últimos 6 meses	D.O.M.	Informe de Sección de Patentes Comerciales
Avda. del Mar 4.500 Lote 2 D 3 , Nombre de Fantasía "Timberhouse", Giro Cabaré y Restaurante, Roles N° 400769 -400770	No Existe	Informe N° 104 del 9 de Julio del 2019. No existen infracciones los últimos 6 meses.	Ord. N° 04-2356 del 29-07-2019 Recepción Definitiva 04-0578/08 : 265,03 m2 Parcial 04-2585/19 : 37,49 m2 Total : 302,52 m2 No habilitado : 0	Existen denuncias por ruidos molestos y regularización de las instalaciones. Existe decreto de clausura parcial del 25-4-2019.

El Sr. Fernando Glasinovic, señala que cumplieron con las observaciones.

La Sra. Jocelyn Lizana manifiesta que le hace sentido el solicitar medidas acústicas.

El Alcalde señala que va a citar a todos los locatarios de las patentes cuestionadas, para ver con Patentes y Dirección de Obras caso a caso, si no hay regularización al cien por ciento no va a haber renovación. Agrega que se está siendo reaccionario, ya que por el reclamo de un vecino se ha avanzado bastante, se requiere de más acción.

El Sr. Mauricio Ibacache comparte esta medida.

Acuerdo N° 9:

El Concejo acuerda por mayoría aprobar la renovación de la Patente de Cabaré y Restaurante, Roles N° 400769 -400770, para el local ubicado en Avda. del Mar 4600 Lote 2 D3, cuyo nombre de fantasía es "Timberhouse". Este acuerdo cuenta con las abstenciones de los Srs. Luis Aguilera y Camilo Araya.

Dirección	Opinión Junta de Vecinos	Informe de Carabineros Infracciones últimos 6 meses	D.O.M.	Informe de Sección de Patentes Comerciales
Avda. del Mar 4500 Lote 2d3 Esq. Los Lúcumos , Nombre de Fantasía "Huentelauquen", Giro Restaurante y Cabaré, Roles N° 400722 -400723	No Existe	Informe N° 104 del 9 de Julio del 2019. No existen infracciones los últimos 6 meses.	Ord. N° 04-2356 del 29-07-2019 Recepción Total - 04-1720/05 : 162.15 m2 Parcial - 04-1737/19 : 62.12m2 Total : 670,79 m2 No habilitado : 388,52 m2 Presenta áreas no habilitadas en 1° Y 2° piso	Existen denuncias por ruidos molestos y regularización de las instalaciones. Existe decreto de clausura parcial del 18-2-2019.

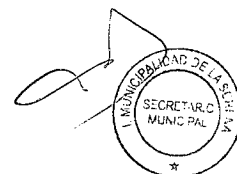

El Alcalde consulta cuanto tiene habilitado y si se puede separar del resto.

El Sr. Fernando Glasinovic señala que son 220 metros y que está delimitado a la primera y segunda etapa del local, quedando pendiente de regularizar una parte del primer piso y el segundo piso completo, tuvo una clausura parcial.

El Alcalde señala que se revise la clausura.

Acuerdo N° 10:

El Concejo acuerda por mayoría aprobar la renovación de la Patente de Restaurante y Cabaré, Roles N° 400722 -400723, para el local ubicado en Avda. del Mar 4600 Lote 2 D3, Esq. Los Lúcumos, cuyo nombre de fantasía es "Huentelauquen ". Este acuerdo cuenta con el rechazo del Sr. Robinson Hernández y las abstenciones de los Srs. Luis Aguilera y Camilo Araya.

- **Solicitud de Adjudicación Licitación "Mejoramiento Aceras y Área Verde, Población Serena Uno", ID: 4295-30-LP19.**

El Sr. Sergio Rojas, procede a realizar su presentación, la que pasa a formar parte de la presente acta.

Acuerdo N° 11:

El Concejo acuerda por unanimidad Ratificar adjudicación aprobada por el Gobierno Regional, del llamado a Licitación Pública ID: 4295-30-LP19 "Mejoramiento Aceras y Área Verde, Población Serena Uno", Código BIP: 40009129, al oferente Inversiones Santa Amanda Limitada, RUT 76.295.851-1, por un monto total de \$55.508.071 IVA incluido.

- **Solicitud de Aprobación acuerdo para solicitar Primera Inscripción Fiscal caminos CORA y otros propietarios, Sectores Ceres, Bellavista, Las Rojas, El Romero, Gabriela Mistral y El Rosario.**

El Sr. Sergio Rojas, procede a realizar su presentación, la que pasa a formar parte de la presente acta.

La Sra. Jocelyn Lizana consulta si efectivamente se debe expropiar y como se conseguirán los recursos, además si el proyecto actual contempla solamente alcantarillado.

La Sra. Claudia Sáenz explica que el objetivo principal es la parte sanitaria, el requerimiento es un máximo de 165 UF para alcantarillado, también contempla pavimentación siempre y cuando no supere el límite de 112 UF por beneficiario, además contempla dotar al sector Quebrada de Monardez con agua potable.

Acuerdo N° 12:

El Concejo acuerda por unanimidad aprobar el requerimiento al Ministerio de Bienes Nacionales de iniciar los estudios y las respectivas tramitaciones de la Primera Inscripción Fiscal de las vías susceptibles de adherirse al Proceso de Estudio y Tramitación de Primera Inscripción Fiscal de Caminos CORA y Otros, aplicable a las localidades de: Ceres – Bellavista - Quebrada de Monárdez, Las Rojas, Gabriela Mistral - El Rosario y El Romero.

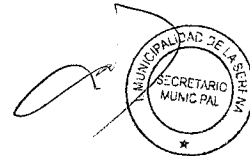

- **Propuesta Comisión Nombre Calles:**

- **Rotonda “República Árabe Siria”, Amunategui-Cisternas.**
- **Camino Peatonal Villa El Romero, “Calle La Dársena”**
- **Plaza Palestina, Intersección Avda. Huanhualí con calle Alberto Solari.**
- **Plaza Rapanui, espacio físico Avda. Fco. de Aguirre.**
- **Loteo Las Torcazas II, etapa 1 Parcela 329, Pampa Alta.**

El Sr. Luis Aguilera, procede a realizar su presentación, la que pasa a formar parte de la presente acta.

Acuerdo N° 13:

El Concejo acuerda por unanimidad designar con el nombre de ROTONDA REPUBLICA ARABE SIRIA, a la intersección de calle Miguel Luis Amunategui con calle Juan Cisternas.

Acuerdo N° 14:

El Concejo acuerda por unanimidad designar con el nombre de LA DÁRSENA, al camino ubicado a un costado de la quebrada adyacente a la Villa El Romero, que se dirige al Colegio Isabel Riquelme, terminando en el Centro de Salud Raúl Silva Henríquez.

Acuerdo N° 15:

El Concejo acuerda por unanimidad designar con el nombre de PLAZA PALESTINA, al espacio de áreas verdes ubicado en la intersección de Avenida Huanhualí, con calle Alberto Solari.

Acuerdo N° 16:

El Concejo acuerda por unanimidad designar con el nombre de PLAZA RAPA NUI, al espacio físico ubicado en Avenida Francisco de Aguirre, frente a la Universidad Central.

Acuerdo N° 17:

El Concejo acuerda por unanimidad designar con los siguientes nombres a las calles del Loteo Las Torcazas II, etapa 1, parcela 329 Pampa Alta, ubicado en Avda. Raúl Bitran, comuna de La Serena, de propiedad de Inmobiliaria OVCO Ltda.:

PROLONGACIONES:

Calles	:	HUGO CONTRERAS ARAYA LOS QUELTEHUES LOS CONDORES LAS LOICAS SAN JOAQUIN
--------	---	---

ASIGNACIONES:

Calle 1	:	LOS PICAFLORES
Pasaje N° 1	:	LOS TIJERALES
Pasaje N° 2	:	LOS PILPILENES
Pasaje N° 3	:	LOS CARPINTERITOS
Pasaje N° 4	:	LOS YALES
Pasaje N° 5	:	LOS TRILES
Pasaje N° 6	:	LOS CHIRIHUES

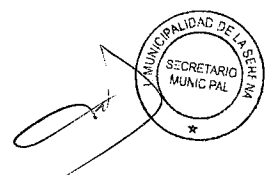

El Alcalde solicita el pronunciamiento de los señores concejales para incorporarse a la Comisión de Calles, ante la renuncia del Sr. Juan Carlos Thenoux, integrante de esta Comisión.

El Sr. Camilo Araya solicita ser partícipe de esta Comisión.

El Secretario Municipal indica que la Comisión Nombre de Calles quedaría conformada por los Srs. Luis Aguilera, Oscar Olivares, Camilo Araya.

- Solicitud de Aprobación primera nómina de exención del cobro de la Tarifa de Aseo Domiciliario, año 2019

La Sra. Paola Robles procede a realizar su presentación, la que pasa a formar parte de la presente acta.

Acuerdo N° 18:

El Concejo acuerda por unanimidad aprobar la primera nómina de exención del cobro de la Tarifa de Aseo Domiciliario, año 2019, la cual se adjunta en Anexo N° 1 de la presente Acta.

El Sr. Pablo Yáñez agradece y valora la disposición de la Sra. Paola Robles cada vez que se ha solicitado de su colaboración.

El Sr. Félix Velasco felicita el trabajo comunitario que realiza el Área de Rentas en los diversos sectores.

- Solicitud de Aprobación Convenio de Transferencia de Recursos Subsistema de Protección Integral de la Infancia Chile Crece Contigo, Fondo de Intervenciones de Apoyo al Desarrollo Infantil (FIADI)

El Sr. Jorge Salamanca, procede a realizar su presentación, la que pasa a formar parte de la presente acta.

Acuerdo N° 19:

El Concejo acuerda por unanimidad aprobar la suscripción de Convenio de transferencia de recursos subsistema de protección integral a la infancia Chile Crece Contigo Fondo de Intervenciones de Apoyo al Desarrollo Infantil con la Secretaría Regional Ministerial de Desarrollo Social y Familia Región de Coquimbo, de acuerdo al siguiente detalle:

Ítem	AÑO 2019 -2020		
	Aporte Externo	Aporte Local	
		Efectivo	Valorizado
Servicio Especializado	\$ 20.288.610		
Colaciones para usuarios/as			
Movilización de usuarios/as a sesiones	\$ 19.300		\$ 1.000.000
Implementos de Estimulación			
Material Didáctico / Educativo			
Comunicación / Difusión			
Material de oficina			\$ 100.000
total	\$ 20.307.910	\$ 0	\$ 1.100.000

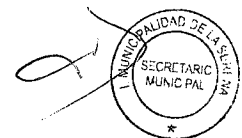

- **Solicitud de Aprobación Propuesta Subvenciones.**

El Sr. Mario Aliaga, procede a realizar su presentación, la que pasa a formar parte de la presente acta.

CONJUNTO FOLCLORICO FIESTA CHILENA: la comisión propone \$800.000

El Sr. Luis Aguilera solicita aumento de subvención considerando que es un encuentro internacional.

El Alcalde aumenta subvención a \$1.000.000 y somete a votación.

Acuerdo N° 20:

El Concejo acuerda por unanimidad otorgar una subvención por \$1.000.000 a la organización Conjunto Folclórico Fiesta Chilena, para la realización en el mes de agosto del IV Encuentro Folclórico Internacional Chileno-Argentino, monto que cubrirá parte de los gastos en la confección de 18 vestidos, traslados Santiago- La Serena- Santiago, galvanos y recuerdos.

JUNTA DE VECINOS N° 14 VISTA HERMOSA: la comisión propone \$1.000.000

Acuerdo N° 21:

El Concejo acuerda por unanimidad otorgar una subvención de \$1.000.000 a la entidad denominada Junta de Vecinos N° 14 Vista Hermosa, para realización en el mes de Agosto de la 2ª Versión de la Feria Costumbrista "Del Campo a la Ciudad", monto que cubrirá los gastos de amplificación, traslados grupos folclóricos, almuerzos, colaciones, premios, diplomas, compra de mesas y sillas, cocktail de inauguración, afiches, pendones.

JUNTA DE VECINOS N° 9-R ALTOVALSOL: la comisión propone \$1.000.000

Acuerdo N° 22:

El Concejo acuerda por unanimidad otorgar una subvención de \$1.000.000 a la entidad denominada Junta de Vecinos N° 9-R Altovalsol, para realización en el mes de Agosto de la 10ª Versión de Feria Costumbrista y Muestra Folclórica Altovalsol 2019, monto que cubrirá los gastos de amplificación, contratación grupos folclóricos, artistas regionales, transporte y traslados, baños químicos, reconocimientos y animación.

FUNDACIÓN CULTURAL VILLA NUEVA DE LA SERENA: la comisión propone \$800.000

El Sr. Robinson Hernández solicita aumento de subvención a \$1.000.000

El Alcalde aumenta subvención y somete a votación.

Acuerdo N° 23:

El Concejo acuerda por unanimidad otorgar una subvención por \$1.000.000 a la organización Fundación Cultural Villanueva de La Serena, para realización del Primer Festival Internacional de



SECRETARÍA MUNICIPAL
MUNICIPALIDAD DE LA SERENA

Música Colonial Americana a desarrollarse entre el 16 y 20 de agosto, cuyo monto cubrirá gasto de transporte de delegación Boliviana (Santiago- La Serena- Santiago).

AGRUPACIÓN CAMPESINA DESARROLLO RURAL CONDORIANO: la comisión propone \$1.000.000

Acuerdo N° 24:

El Concejo acuerda por unanimidad otorgar una subvención de \$1.000.000 a la entidad denominada Agrupación Campesina Desarrollo Rural Condoriaco, para realización del "Rodeo de Burros 2019 Condoriaco", monto que cubrirá los gastos de premiación, reconocimientos, artistas, traslado, ceremonia inauguración, pasacalles, audio, iluminación, petróleo, adornos, mantelería, etc.

JUNTA DE VECINOS PUNTA DE TEATINOS; la comisión propone \$1.000.000

La Sra. Jocelyn Lizana insiste en solicitar el cambio de nombre a la feria costumbrista e incentivar la lucha de la equidad de género.

El Sr. Mauricio Ibacache considera que el título va vinculado con las tradiciones de una fiesta costumbrista.

El Sr. Mario Aliaga informa que se enviará una carta a la organización solicitando del cambio de nombre.

Acuerdo N° 25:

El Concejo acuerda por unanimidad otorgar una subvención de \$1.000.000 a la entidad denominada Junta de Vecinos Punta de Teatinos, para realización en el mes de Agosto de la 4ª Versión de la Feria Costumbrista "El Que No Viene Es Gallina", monto que cubrirá los gastos de amplificación, contratación y transporte de artistas, colaciones, arriendo de mesas y sillas, publicidad.

JUNTA DE VECINOS N° 11-R ESTANCIA QUEBRADA LAS ANIMAS SECTOR DE LA ESTRELLA LA SERENA

Acuerdo N° 26:

El Concejo acuerda por unanimidad otorgar una subvención de \$1.000.000 a la entidad denominada Junta de Vecinos N° 11-R Estancia Quebrada Las Animas Sector La Estrella La Serena para realización de la 7ª Versión Feria Costumbrista La Estrella a desarrollarse los días 31 de Agosto y 1° de Septiembre, cuyo monto cubrirá parte de los gastos en amplificación, artistas y conjuntos musicales, baños químicos, animación, generador, petróleo, pasacalle.

CLUB DE AJEDREZ MATE DE CABALLO:

Acuerdo N° 27:

El Concejo acuerda por unanimidad cambio de fecha de subvención otorgada en la Sesión Ordinaria N° 1153 del 12 de Junio de 2019 al Club de Ajedrez Mate de Caballo por \$1.200.000 para realizar Torneo de Ajedrez el día 24 de Agosto. Este cambio será para desarrollar Torneo el día 16 de agosto del presente año.

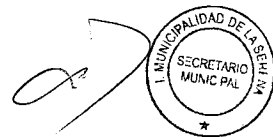

CLUB DEPORTIVO DE LEVANTAMIENTO DE PESAS

La Sra. Jocelyn Lizana brinda un caluroso aplauso a la destacada deportista Srta. María Fernanda Valdés por su destacada participación en los juegos panamericanos.

Acuerdo N° 28:

El Concejo acuerda por unanimidad aprobar cambio de fecha de subvención otorgada en la Sesión Ordinaria N° 1142 del 12 de marzo de 2019 al Club Deportivo de Levantamiento de Pesas San Joaquín, por \$2.000.000 para realizar Campeonato Nacional de Clubes de Levantamiento de Pesas Copa La Serena 2019 los días 31 de julio, 3, 4 y 5 de agosto. Este cambio será para desarrollar dicho Campeonato el 31 de octubre al 3 de noviembre del presente año.-

- **Presentación Programa SendaPreviene, Plan "Elige Vivir sin Drogas Senda Regional".**

El Sr. Jorge Salamanca, procede a realizar su presentación, la que pasa a formar parte de la presente acta.

El Sr. Félix Velasco agradece la presentación; sugiere aplicar métodos más modernos y cercanos, no tediosos.

El Sr. Luis Aguilera consulta si la oficina efectúa un seguimiento posterior al proceso en los colegios.

La Sra. Karina Alvarado informa que los establecimientos son orientados para activar un plan de trabajo interno.

El Sr. Pablo Yáñez manifiesta que le preocupa hoy en día ser una de las ciudades con alto consumo de sustancias ilícitas, tiene que ver con la normalización del uso de drogas porque hoy en día es de lo más normal el consumo en la sociedad, especialmente en los jóvenes.

El Sr. Camilo Araya sugiere incorporar a la Sociedad Civil para ser partícipe de una mesa de trabajo, evaluando métodos y resultados.

El Sr. Robinson Hernández solicita que la presentación sea expuesta en el próximo Consejo de Seguridad Pública.

La Sra. Jocelyn Lizana consulta cuáles son los indicadores o el porcentaje que verifica el éxito del programa.

La Sra. Karina Alvarado comenta que el indicador principal es que disminuya la prevalencia de riesgo de consumo.

El Sr. Mauricio Ibacache comenta que a su juicio se gastan muchos recursos en efectuar diagnósticos sobre un problema que está a la vista, piensa que debe existir mayor agilidad en la solución del problema.

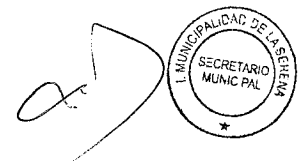

SECRETARIO MUNICIPAL
MUNICIPALIDAD DE LA SERENA

- **Entrega de Informe Balance de Ejecución Presupuestaria correspondiente al II Trimestre del año 2019.**

Informe enviado digitalmente a los Srs. Concejales.

- **Entrega de Pasivos II Trimestre del año 2019.**

Informe enviado digitalmente a los Srs. Concejales.

- **Entrega de Informe de Contrataciones de Servicios, Licitaciones y Adquisiciones.**

Informe enviado digitalmente a los Srs. Concejales.

- **Entrega de Proyectos Ingresados a la Dirección de Obras.**

Informe enviado digitalmente a los Srs. Concejales.

- **Entrega de Informe Contrataciones de Personal.**

Informe enviado digitalmente a los Srs. Concejales.

- **Entrega Informe Mensual Transparencia Pasiva.**

Informe enviado digitalmente a los Srs. Concejales.

3.- CORRESPONDENCIA.

El alcalde solicita a los Srs. Concejales hacer entrega de la correspondencia ingresada a través de ellos.

4.- INCIDENTES.

El Alcalde le ofrece la palabra a los Srs. Concejales.

El Sr. Mauricio Ibacache observa que debe revisarse los plazos en la renovación de las patentes relacionadas con locales turísticos, los tiempos no pueden ser los mismos que para una patente normal.

El Sr. Robinson Hernández señala que considerando las cifras de consumo del alcohol en jóvenes y adolescentes, sugiere la posibilidad de generar una ordenanza municipal que rebaje el horario de funcionamiento de botillerías, minimarket con venta de alcohol, etc.; consulta que ocurrirá con el inmueble de calle Argentina con México, que destino se le va a dar; requiere conocer avances sobre el proyecto de ampliación del Centro Cultural de Cuatro Esquinas y exigir a las empresas de telefonías y similares que dejen bases o soportes de casetas de llamadas o soportes de alumbrado público, que los retiren con cargo a sus finanzas; solicita la reposición de los azulejos de plaza España y calle Pedro Pablo Muñoz; finalmente propone invitar a una próxima Sesión de Concejo a la Fundación Súmate para conocer detalles de campaña para que los niños y niñas en edad escolar vuelvan a las aulas.

La Sra. Jocelyn Lizana observa escasa difusión del programa Aniversario 2019, es mas a la fecha no se ha dado a conocer ninguna exposición relativa a cómo será promovida La Serena a nivel nacional e insiste en generar una carta de navegación como comuna turística, PLADETUR y



parrilla de verano; realiza una invitación al evento Calle del Tango este viernes a las 18:00 horas en calle Prat; propone como instructor de nuevos líderes de centros comunitarios al Sr. Sergio Tabilo; sugiere establecer horarios nocturnos de estacionamiento en ciertas calles aledañas a casas de estudios.

El Sr. Félix Velasco espera que propietarios de locales comerciales del barrio patrimonial se adhieran a la sugerencia de cambio de letreros; requiere el apoyo para un concurso de ilustradores y todo lo que hace Frijol Mágico; apoyo para la Bienal de Arquitectura a realizarse en el mes de octubre o noviembre; apoyo para Encuentro de Fotografos; sobre Smart City requiere conocer avances respecto a sus propuestas de digitalización de la Dirección de Obras, tarjetas inteligentes, etc.; sugiere que la sección de voluntariado y discapacidad trabaje en conjunto a la Sección de la Juventud; sobre turismo insiste en conformar la mesa comunal de turismo y generar alianza estratégica con canales de televisión; requiere conocer un balance respecto al eclipse.

El Sr. Luis Aguilera solicita que al igual que la Población Santa Lucía, se postule también a mejoramiento a la Población Mermasol; comenta que este 5 de agosto se realizará una conferencia de prensa en torno a la II versión Feria del Libro La Pampa "Un Libro te hace Libre", a las 11:00 horas en la sala de sesiones e invita a su inauguración este 8 de agosto a las 18:00 horas en el Centro Comunitario; solicita la presencia del Alcalde en la inauguración de la nueva plaza de la localidad de Pelicana el día sábado 17 y a la constitución de la organización Pelicana Cultural.

El Sr. Camilo Araya solicita al Sr. Gonzalo Arceu los diagnósticos comunales de seguridad pública.

El Sr. Oscar Olivares solicita intervención en multicancha ubicada en calle Julio Díaz Guerrero con Cerro Grande del sector Vista Hermosa que presenta problemas eléctricos y cierres perimetrales prácticamente en el suelo; agradece la disposición del Sr. Jesús Parra; celebra el hermoseamiento y mantención de la Plaza Coll; requiere de un catastro sobre el estado e instalaciones de las multicanchas de los diversos sectores de la comuna; reflexiona respecto a la vida, agradece a sus familiares quienes lo han acompañado en momentos difíciles.

El Alcalde comunica que el día 6 de agosto se realizará una exposición sobre el eclipse con la presencia del Sr. Carlos Barra Matamala, Alcalde de Pucón.

Da por terminada la Sesión siendo las 13:50 horas.

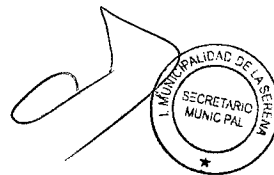

ANEXO 1

ROL AVALUO	NOMBRE DEL SOLICITANTE	EXENCION	VALOR	A PAGAR	TIPO DE EXENCION
00012-00015	Haydee Ramos Godoy	100%	34.400	0	PENSIONADO
00012-00016	Elena Zeballos Pozo	100%	34.400	0	PENSIONADO
00012-00017	Irma Zeballos Durán	100%	34.400	0	PENSIONADO
00013-00270	Bella Díaz Trujillo	100%	34.400	0	PENSIONADO
00013-00321	María Miranda Ossandón	100%	34.400	0	PENSIONADO
00022-00393	Rosa Cortés Hernández	100%	34.400	0	PENSIONADO
00030-00016	Marta Parada Aliste	100%	34.400	0	PENSIONADO
00032-00030	Hugo Torres Guerra	100%	34.400	0	PENSIONADO
00033-00015	Iris Meriño Codoceo	100%	34.400	0	PENSIONADO
00040-00004	Raúl Bravo Tapia	100%	34.400	0	PENSIONADO
00070-00010	Ana Gálvez Ríos	100%	34.400	0	PENSIONADO
00083-00017	Flora Castro Rojas	100%	34.400	0	PENSIONADO
00084-00019	Luis Rojas Díaz	100%	34.400	0	PENSIONADO
00085-00027	María Zavala Illanes	100%	34.400	0	PENSIONADO
00089-00010	Berta del Carmen Rivera	100%	34.400	0	PENSIONADO
00091-00016	Rodolfo Díaz Urbina	100%	34.400	0	PENSIONADO
00091-00019	Lucy Araya Navarro	100%	34.400	0	PENSIONADO
00095-00038	Luis Damke Araya	100%	34.400	0	PENSIONADO
00124-00020	Ana M ^a del Rosario Grez Pizarro	100%	34.400	0	PENSIONADO
00128-00004	Nora Aguirre Pastenes	100%	34.400	0	PENSIONADO
00131-00036	Rosa Videla Torres	100%	34.400	0	PENSIONADO
00131-00037	Estela Alquinta Varas	100%	34.400	0	PENSIONADO
00132-00047	Brigida Pastén Ugalde	100%	34.400	0	PENSIONADO
00132-00049	Bernardo Pastén Ugalde	100%	34.400	0	PENSIONADO
00151-00001	Olga Cerda Contreras	100%	34.400	0	PENSIONADO
00151-00005	IRené Rivera Arancibia	100%	34.400	0	PENSIONADO
00151-00009	Lidia Rozas Herrera	100%	34.400	0	PENSIONADO
00152-00012	Luisa Escudero Guajardo	100%	34.400	0	PENSIONADO
00152-00018	Hugo Flores Flores	100%	34.400	0	PENSIONADO
00152-00022	Herman Mery Reyes	100%	34.400	0	PENSIONADO
00152-00023	Mirza Varas Blanco	100%	34.400	0	PENSIONADO
00152-00025	Petronilla Meneses Manzano	100%	34.400	0	PENSIONADO
00153-00004	Marta Godoy Silva	100%	34.400	0	PENSIONADO
00161-00031	Patricia Salinas Morán	100%	34.400	0	PENSIONADO
00162-00124	Víctoria Tapia Rojas	100%	34.400	0	PENSIONADO
00168-00065	Hugo Ortiz Muñoz	100%	34.400	0	PENSIONADO
00169-00004	Ana Hiriart Jiménez	100%	34.400	0	PENSIONADO
00169-00008	Ana Rosa Rojas	100%	34.400	0	PENSIONADO
00169-00010	Juan Rojas Figueroa	100%	34.400	0	PENSIONADO
00169-00016	Nicanor Huerta Ossandón	100%	34.400	0	PENSIONADO
00170-00005	María Pizarro Cerda	100%	34.400	0	PENSIONADO
00170-00013	Francisco Parra González	100%	34.400	0	PENSIONADO
00171-00001	Víctor Montaner Donaire	100%	34.400	0	PENSIONADO
00171-00004	Juana Araya Soto	100%	34.400	0	PENSIONADO
00171-00013	Oscar Astorga Urquieta	100%	34.400	0	PENSIONADO
00171-00016	Silvia del Carmen Lanas	100%	34.400	0	PENSIONADO
00172-00003	Juana de la Rivera Poveda	100%	34.400	0	PENSIONADO
00172-00007	Juan Varas Torres	100%	34.400	0	PENSIONADO
00172-00021	Alfredo Esquivel Ilabaca	100%	34.400	0	PENSIONADO
00172-00022	Guillermo Esquivel Ilabaca	100%	34.400	0	PENSIONADO
00173-00001	Miriam Darcangeli Aguirre	100%	34.400	0	PENSIONADO
00173-00008	Nelly del Carmen Zarricueta	100%	34.400	0	PENSIONADO
00183-00003	Juana Irma Contreras Zarricueta	100%	34.400	0	PENSIONADO

00183-00012	Fresia Abbott Vargas	100%	34.400	0	PENSIONADO
00183-00014	Juana Moraga Ortiz	100%	34.400	0	PENSIONADO
00188-00007	Matilde Pizarro Navea	100%	34.400	0	PENSIONADO
00189-00004	Yolanda García Arancibia	100%	34.400	0	PENSIONADO
00189-00006	Adriana Flores Araya	100%	34.400	0	PENSIONADO
00189-00008	Hernán Gomez Pasten	100%	34.400	0	PENSIONADO
00189-00011	Fresia Tamblay Huerta	100%	34.400	0	PENSIONADO
00189-00014	Nicolasa Carvajal Dinamarca	100%	34.400	0	PENSIONADO
00190-00010	Felix Larrondo Arancibia	100%	34.400	0	PENSIONADO
00190-00016	María Pastén Marín	100%	34.400	0	PENSIONADO
00191-00009	Raúl Ramos Rivera	100%	34.400	0	PENSIONADO
00191-00010	Beatriz Cortés Araya	100%	34.400	0	PENSIONADO
00192-00004	Judith Torres Olivares	100%	34.400	0	PENSIONADO
00192-00014	Humberto Díaz Jara	100%	34.400	0	PENSIONADO
00192-00018	René Araya Ramirez	100%	34.400	0	PENSIONADO
00192-00029	Eliana Trujillo Cortés	100%	34.400	0	PENSIONADO
00193-00001	IRené Machuca Herrera	100%	34.400	0	PENSIONADO
00193-00013	Zacarias Contreras Galvez	100%	34.400	0	PENSIONADO
00193-00015	Luisa Rojas Guerrero	100%	34.400	0	PENSIONADO
00193-00035	Maríana Ochoa Herrera	100%	34.400	0	PENSIONADO
00193-00042	Pamela del Carmen Castillo	100%	34.400	0	PENSIONADO
00194-00015	Hernán Marín Amas	100%	34.400	0	PENSIONADO
00200-00035	Orlando Oviedo Hidalgo	100%	34.400	0	PENSIONADO
00200-00046	Nelly Lagunas Araya	100%	34.400	0	PENSIONADO
00200-00071	Patricio Vergara Roco	100%	34.400	0	PENSIONADO
00200-00082	Ana Barahona Yáñez	100%	34.400	0	PENSIONADO
00200-00091	Yesmina Pizarro Salomon	100%	34.400	0	PENSIONADO
00204-00022	Cruz Cortés Bianchi	100%	34.400	0	PENSIONADO
00205-00010	Inés Rojas Santander	100%	34.400	0	PENSIONADO
00205-00011	Oscar Casanova Rodriguez	100%	34.400	0	PENSIONADO
00206-00007	Edith Cortés Véliz	100%	34.400	0	PENSIONADO
00207-00007	Manuela Fernández Arancibia	100%	34.400	0	PENSIONADO
00207-00008	Ines Mancilla Carroza	100%	34.400	0	PENSIONADO
00207-00012	Fresia Morgado Órdenes	100%	34.400	0	PENSIONADO
00212-00011	Aldo Munizaga Llanos	100%	34.400	0	PENSIONADO
00215-00008	Amelia Rivera Rojas	100%	34.400	0	PENSIONADO
00215-00009	María Eugenia Veliz Veliz	100%	34.400	0	PENSIONADO
00215-00012	Carlos Rivera Flores	100%	34.400	0	PENSIONADO
00215-00013	Víctor Calderon Leiva	100%	34.400	0	PENSIONADO
00215-00020	Pedro Sarmiento Sarmiento	100%	34.400	0	PENSIONADO
00215-00023	Elcira Andrades Tapia	100%	34.400	0	PENSIONADO
00218-00016	Marcia La Paz Alanis	100%	34.400	0	PENSIONADO
00220-00013	Elvira Galleguillos Pastén	100%	34.400	0	PENSIONADO
00220-00016	Georgina Juicas Rojas	100%	34.400	0	PENSIONADO
00220-00027	Fresia Pinto González	100%	34.400	0	PENSIONADO
00220-00028	Deniz Carvajal Yáñez	100%	34.400	0	PENSIONADO
00220-00032	Erica Polanco López	100%	34.400	0	PENSIONADO
00220-00033	Ines Diaz Aracena	100%	34.400	0	PENSIONADO
00220-00035	Juana Muñoz Torres	100%	34.400	0	PENSIONADO
00220-00036	Elsa Urizar Cortés	100%	34.400	0	PENSIONADO
00220-00039	Estela Cortés Núñez	100%	34.400	0	PENSIONADO
00220-00045	Salvador Gomez Barraza	100%	34.400	0	PENSIONADO
00221-00006	Javier Candia Astudillo	100%	34.400	0	PENSIONADO
00221-00009	Margarita Villarroel Gálvez	100%	34.400	0	PENSIONADO
00222-00005	Olga Marambio Álvarez	100%	34.400	0	PENSIONADO
00222-00006	Marta Vega Ramos	100%	34.400	0	PENSIONADO

00222-00007	Adriana Campos Calderon	100%	34.400	0	PENSIONADO
00222-00008	Francisco Carmona Morales	100%	34.400	0	PENSIONADO
00225-00006	Adriana Mondaca Torres	100%	34.400	0	PENSIONADO
00225-00008	Idilia Munizaga Rivera	100%	34.400	0	PENSIONADO
00225-00010	Ubalдина Cortés Castillo	100%	34.400	0	PENSIONADO
00225-00011	Rosa Jauregui Cortéz	100%	34.400	0	PENSIONADO
00226-00007	Emilio Gallardo Ramírez	100%	34.400	0	PENSIONADO
00230-00118	Carmen Campos Cortés	100%	34.400	0	PENSIONADO
00230-00119	Adriana Morales García	100%	34.400	0	PENSIONADO
00230-00122	Alba Flores Zambra	100%	34.400	0	PENSIONADO
00230-00125	Manuel Alzamora Antiquera	100%	34.400	0	PENSIONADO
00230-00126	Héctor Droguett Yanten	100%	34.400	0	PENSIONADO
00231-00010	María Segura Torrejón	100%	34.400	0	PENSIONADO
00231-00012	German Orrego Nuñez	100%	34.400	0	PENSIONADO
00231-00017	Marta Varas	100%	34.400	0	PENSIONADO
00231-00034	Marina Matte Cortés	100%	34.400	0	PENSIONADO
00231-00037	Mirna Villegas Pineda	100%	34.400	0	PENSIONADO
00231-00038	Manuel Contreras Álvarez	100%	34.400	0	PENSIONADO
00231-00040	Ramón Rojas González	100%	34.400	0	PENSIONADO
00231-00044	Verónica Alvarez Gachón	100%	34.400	0	PENSIONADO
00231-00050	Víctor Flores Illanes	100%	34.400	0	PENSIONADO
00231-00052	Carmen Ortiz Villalobos	100%	34.400	0	PENSIONADO
00231-00058	Adriana Piguillen Rojas	100%	34.400	0	PENSIONADO
00231-00059	Elba García Muñoz	100%	34.400	0	PENSIONADO
00231-00061	Fresia Pinto Castillo	100%	34.400	0	PENSIONADO
00231-00066	Eduardo Mariano Bolbarán	100%	34.400	0	PENSIONADO
00233-00002	Sergio Cortés Godoy	100%	34.400	0	PENSIONADO
00236-00003	Carlos González Castillo	100%	34.400	0	PENSIONADO
00236-00010	Silvia Espinoza Araya	100%	34.400	0	PENSIONADO
00236-00019	Julio Orlando Morales	100%	34.400	0	PENSIONADO
00237-00010	René del Transito Rojas	100%	34.400	0	PENSIONADO
00237-00012	Raúl Hernán Honores	100%	34.400	0	PENSIONADO
00240-00003	Héctor Ábalos Flores	100%	34.400	0	PENSIONADO
00240-00024	María Sobarzo Pérez	100%	34.400	0	PENSIONADO
00240-00033	Eralio Elizondo Mondaca	100%	34.400	0	PENSIONADO
00240-00039	Silvia Echeverria Vergara	100%	34.400	0	PENSIONADO
00240-00044	Mónica Madariaga Rodríguez	100%	34.400	0	PENSIONADO
00240-00050	María Araya Cortés	100%	34.400	0	PENSIONADO
00244-00007	Edgardo Pérez Morales	100%	34.400	0	PENSIONADO
00244-00028	Herman Rojas López	100%	34.400	0	PENSIONADO
00244-00038	Silvia Lorca Rojas	100%	34.400	0	PENSIONADO
00244-00045	Malvina Olivares Gallardo	100%	34.400	0	PENSIONADO
00244-00046	Silvia Flores Marín	100%	34.400	0	PENSIONADO
00244-00048	Gladys Zepeda Galleguillos	100%	34.400	0	PENSIONADO
00246-00115	Rudi Miranda Álvarez	100%	34.400	0	PENSIONADO
00246-00126	Aida Saldivar Saldivar	100%	34.400	0	PENSIONADO
00246-00133	Héctor Bravo Jeraldo	100%	34.400	0	PENSIONADO
00246-00134	Margarita Suárez Lazo	100%	34.400	0	PENSIONADO
00246-00138	Selma Alquinta Alquinta	100%	34.400	0	PENSIONADO
00246-00143	Nancy Araya Araya	100%	34.400	0	PENSIONADO
00246-00144	Herminia Contreras Vergara	100%	34.400	0	PENSIONADO
00246-00146	Clara Grado Areyuna	100%	34.400	0	PENSIONADO
00246-00147	Marina Rodriguez Castillo	100%	34.400	0	PENSIONADO
00246-00149	Guido Sánchez Galleguillos	100%	34.400	0	PENSIONADO
00246-00179	Jorge Rodríguez Gallardo	100%	34.400	0	PENSIONADO
00246-00185	Carlos Gutierrez Villa	100%	34.400	0	PENSIONADO

00246-00191	Luis Astudillo Santibañez	100%	34.400	0	PENSIONADO
00246-00197	Viterbo Herrera Barahona	100%	34.400	0	PENSIONADO
00246-00199	Ana Martínez Tello	100%	34.400	0	PENSIONADO
00246-00201	Fernando Cordes Pizarro	100%	34.400	0	PENSIONADO
00246-00222	Rosa Zuleta Hidalgo	100%	34.400	0	PENSIONADO
00246-00230	Gloria Araya Araya	100%	34.400	0	PENSIONADO
00246-00232	Rosa Morales Rojas	100%	34.400	0	PENSIONADO
00246-00243	Juana Pastén Arancibia	100%	34.400	0	PENSIONADO
00246-00304	Patricia Trigo Rojas	100%	34.400	0	PENSIONADO
00246-00347	Gladys Carvajal Munizaga	100%	34.400	0	PENSIONADO
00246-00349	Franklin Guzmán Araya	100%	34.400	0	PENSIONADO
00246-00362	Rosa Pérez Carvajal	100%	34.400	0	PENSIONADO
00246-00367	Elba Vega Véliz	100%	34.400	0	PENSIONADO
00246-00371	Alejandra Díaz Ordenes	100%	34.400	0	PENSIONADO
00246-00417	Julia García Velásquez	100%	34.400	0	PENSIONADO
00246-00498	Joel Zamorano Ordenes	100%	34.400	0	PENSIONADO
00246-00499	Zoila Zamorano Ordenes	100%	34.400	0	PENSIONADO
00248-00005	Luis Díaz Barraza	100%	34.400	0	PENSIONADO
00248-00006	Erika Gómez Arqueros	100%	34.400	0	PENSIONADO
00248-00046	Marina Araya Araya	100%	34.400	0	PENSIONADO
00248-00100	Teresa Orellana Gómez	100%	34.400	0	PENSIONADO
00248-00101	Rafael Chiang Wong	100%	34.400	0	PENSIONADO
00248-00102	Feliciano Vergara Cortés	100%	34.400	0	PENSIONADO
00248-00103	José Tejada Boltan	100%	34.400	0	PENSIONADO
00249-00018	Eugenio del Rosario Castillo	100%	34.400	0	PENSIONADO
00249-00022	Rudecinda Rodríguez Cisternas	100%	34.400	0	PENSIONADO
00249-00027	Camila Vega Sola	100%	34.400	0	PENSIONADO
00249-00031	Manuel González Ángel	100%	34.400	0	PENSIONADO
00249-00032	Ángela Cisternas Brito	100%	34.400	0	PENSIONADO
00249-00033	Sergio Ossandón	100%	34.400	0	PENSIONADO
00249-00035	Olga Véliz Véliz	100%	34.400	0	PENSIONADO
00251-00004	Delicia Godoy	100%	34.400	0	PENSIONADO
00252-00006	Georgina Alfaro	100%	34.400	0	PENSIONADO
00252-00009	Dominga del Rosario Castillo	100%	34.400	0	PENSIONADO
00252-00010	Odila Pizarro Ledezma	100%	34.400	0	PENSIONADO
00252-00011	Carmen Pinto Carvajal	100%	34.400	0	PENSIONADO
00252-00019	Roberto Álvarez Barahona	100%	34.400	0	PENSIONADO
00252-00020	Ercira Villegas Riveros	100%	34.400	0	PENSIONADO
00252-00027	Deicy Chepillo Castillo	100%	34.400	0	PENSIONADO
00252-00028	Lorenzo Jeraldo Cortés	100%	34.400	0	PENSIONADO
00253-00005	Isabel Pérez Espinoza	100%	34.400	0	PENSIONADO
00253-00006	Hidelma Prima Silva	100%	34.400	0	PENSIONADO
00253-00007	Sonia Montero Polanco	100%	34.400	0	PENSIONADO
00253-00010	Abel Rodríguez Barraza	100%	34.400	0	PENSIONADO
00253-00013	Sergio López García	100%	34.400	0	PENSIONADO
00253-00017	Georgina Malebrán Malebrán	100%	34.400	0	PENSIONADO
00254-00003	Rucitalo Rojas Thompson	100%	34.400	0	PENSIONADO
00254-00004	Margarita Osorio Rojas	100%	34.400	0	PENSIONADO
00254-00006	Gilda Espinoza Aracena	100%	34.400	0	PENSIONADO
00254-00008	Martina Tapia Alfaro	100%	34.400	0	PENSIONADO
00254-00016	Teresita Alday Alday	100%	34.400	0	PENSIONADO
00254-00022	Sara Aguilera Santander	100%	34.400	0	PENSIONADO
00255-00005	Carlos Guaman Lira	100%	34.400	0	PENSIONADO
00255-00008	Pedro Pizarro Cortés	100%	34.400	0	PENSIONADO
00255-00012	Flora Marín Castillo	100%	34.400	0	PENSIONADO
00255-00015	Rosendo González Araya	100%	34.400	0	PENSIONADO

00256-00006	Francisco González Irrarázabal	100%	34.400	0	PENSIONADO
00256-00007	Rosa González Irrarázabal	100%	34.400	0	PENSIONADO
00256-00010	Mario Sepúlveda Velásquez	100%	34.400	0	PENSIONADO
00256-00018	María Cristina Lazo	100%	34.400	0	PENSIONADO
00256-00019	María Carmela Barahona	100%	34.400	0	PENSIONADO
00257-00007	Perla Jiménez Araya	100%	34.400	0	PENSIONADO
00257-00015	Marta Ruiz Rojas	100%	34.400	0	PENSIONADO
00257-00017	Olga del Carmen Díaz	100%	34.400	0	PENSIONADO
00257-00018	Georgina Rojo Rojo	100%	34.400	0	PENSIONADO
00257-00020	Irma Tapia Rivera	100%	34.400	0	PENSIONADO
00258-00007	Jorge Larraguibel Alvarado	100%	34.400	0	PENSIONADO
00258-00011	Carlos Humberto Araya	100%	34.400	0	PENSIONADO
00258-00014	Elba Barrera Acosta	100%	34.400	0	PENSIONADO
00259-00001	Regulo Oyanadel Hernández	100%	34.400	0	PENSIONADO
00259-00011	Juan Codoceo Aguilera	100%	34.400	0	PENSIONADO
00259-00013	María Arenas Vicencio	100%	34.400	0	PENSIONADO
00259-00014	Pedro La Paz Alanis	100%	34.400	0	PENSIONADO
00259-00016	Margarita Rivera Rivera	100%	34.400	0	PENSIONADO
00259-00018	Silvia Araya Vega	100%	34.400	0	PENSIONADO
00259-00020	Eudominia Piñones Cortés	100%	34.400	0	PENSIONADO
00260-00007	Agustín Alfaro Acosta	100%	34.400	0	PENSIONADO
00260-00009	Nelsa Castro Aristia	100%	34.400	0	PENSIONADO
00260-00012	Silvia Iter Zeballos	100%	34.400	0	PENSIONADO
00260-00013	María Ortiz Berenguela	100%	34.400	0	PENSIONADO
00260-00014	Hermen Díaz Toledo	100%	34.400	0	PENSIONADO
00260-00015	Haydee Escárte Rojas	100%	34.400	0	PENSIONADO
00260-00016	Matilde Cisternas Astudillo	100%	34.400	0	PENSIONADO
00260-00022	Luis Paz Varas	100%	34.400	0	PENSIONADO
00261-00003	Mabél Alcayaga Cuevas	100%	34.400	0	PENSIONADO
00261-00006	Zurma Díaz Toro	100%	34.400	0	PENSIONADO
00261-00008	Nadia Fernández Maubrel	100%	34.400	0	PENSIONADO
00261-00010	Luz Fernández Torres	100%	34.400	0	PENSIONADO
00261-00016	María Rojas Vergara	100%	34.400	0	PENSIONADO
00262-00003	Sergio Hernán Castillo	100%	34.400	0	PENSIONADO
00262-00005	Jiliberto Araya López	100%	34.400	0	PENSIONADO
00262-00010	Luis Alfaro Chepillo	100%	34.400	0	PENSIONADO
00263-00009	Hilda Carrasco Luque	100%	34.400	0	PENSIONADO
00263-00010	Irma Vega Jil	100%	34.400	0	PENSIONADO
00263-00011	Marcia Barahona Peralta	100%	34.400	0	PENSIONADO
00265-00010	Noelfa Huerta Olivares	100%	34.400	0	PENSIONADO
00269-00032	Olga Chávez Rojas	100%	34.400	0	PENSIONADO
00269-00056	Marta Bonilla Mery	100%	34.400	0	PENSIONADO
00271-00021	Ricardo Saguez Monsalve	100%	34.400	0	PENSIONADO
00275-00006	Nélida Soto Álvarez	100%	34.400	0	PENSIONADO
00275-00007	Felisa Varleta Areyuna	100%	34.400	0	PENSIONADO
00275-00011	Bessy González González	100%	34.400	0	PENSIONADO
00275-00013	Dorila del Carmen Gutiérrez	100%	34.400	0	PENSIONADO
00276-00002	Norma Araya Valenzuela	100%	34.400	0	PENSIONADO
00276-00004	Héctor Suárez Suárez	100%	34.400	0	PENSIONADO
00276-00007	Ana Delgado Díaz	100%	34.400	0	PENSIONADO
00276-00012	Nélson Rojas Barahona	100%	34.400	0	PENSIONADO
00276-00013	Emilio Aguilera Cortés	100%	34.400	0	PENSIONADO
00276-00014	Lira Nieva Ramos	100%	34.400	0	PENSIONADO
00291-00003	Juana Zambra Guerra	100%	34.400	0	PENSIONADO
00291-00009	Nancy Marín Valencia	100%	34.400	0	PENSIONADO
00291-00010	Teresa Tapia Escobar	100%	34.400	0	PENSIONADO

00291-00023	Juan Custa Jacob	100%	34.400	0	PENSIONADO
00291-00024	Eliana Hidalgo Guerra	100%	34.400	0	PENSIONADO
00291-00030	Nolbia Contreras Zarricueta	100%	34.400	0	PENSIONADO
00291-00032	Sixto Gallardo Salinas	100%	34.400	0	PENSIONADO
00291-00035	Carmen Moreno Barraza	100%	34.400	0	PENSIONADO
00291-00037	Héctor Rojas Álvarez	100%	34.400	0	PENSIONADO
00292-00004	Elisa Torrijo Díaz	100%	34.400	0	PENSIONADO
00292-00013	Sergio Briceño Segovia	100%	34.400	0	PENSIONADO
00292-00015	Gabriel Barnes Ríos	100%	34.400	0	PENSIONADO
00293-00011	Norma Godoy Bugueño	100%	34.400	0	PENSIONADO
00295-00001	Eladia Cuello Bonilla	100%	34.400	0	PENSIONADO
00295-00002	Sonia Lazo Varas	100%	34.400	0	PENSIONADO
00295-00009	Irma Ángel Marín	100%	34.400	0	PENSIONADO
00295-00013	Alicia Arancibia Cortez	100%	34.400	0	PENSIONADO
00295-00014	Irma Henríquez Videla	100%	34.400	0	PENSIONADO
00296-00001	Inés Leiva Cortés	100%	34.400	0	PENSIONADO
00296-00012	Irma Dubó Bórquez	100%	34.400	0	PENSIONADO
00296-00014	Guillermo Castillo Alzamora	100%	34.400	0	PENSIONADO
00298-00002	Rosa Ángeles Rojo	100%	34.400	0	PENSIONADO
00298-00004	Antonia Pereira Parraguez	100%	34.400	0	PENSIONADO
00299-00036	Nolvia Díaz Gutiérrez	100%	34.400	0	PENSIONADO
00299-00053	Marta Malebran Aguirre	100%	34.400	0	PENSIONADO
00299-00058	Aníbal Gajardo Varela	100%	34.400	0	PENSIONADO
00299-00071	María Mondaca Orellana	100%	34.400	0	PENSIONADO
00301-00063	Luis Aguirre Ortiz	100%	34.400	0	PENSIONADO
00301-00064	María Barahona Hernández	100%	34.400	0	PENSIONADO
00303-00028	Emma Carvajal Elgueta	100%	34.400	0	PENSIONADO
00303-00032	Manuel Mercado Cuevas	100%	34.400	0	PENSIONADO
00303-00047	Mirta Baldecchi Miranda	100%	34.400	0	PENSIONADO
00303-00058	Emma Álvarez Cepeda	100%	34.400	0	PENSIONADO
00304-00020	Zoila Valencia Pavlov	100%	34.400	0	PENSIONADO
00308-00023	Nora Paz Bugueño	100%	34.400	0	PENSIONADO
00308-00024	Carmen Alvarez Reyes	100%	34.400	0	PENSIONADO
00308-00031	Verónica Varela Encina	100%	34.400	0	PENSIONADO
00309-00010	Nolberto Olivares Astudillo	100%	34.400	0	PENSIONADO
00309-00024	Carol Marcu Clark	100%	34.400	0	PENSIONADO
00309-00028	Georgina Castillo Segura	100%	34.400	0	PENSIONADO
00309-00039	Máxima Álvarez Zepeda	100%	34.400	0	PENSIONADO
00315-00007	Oscar Apey Avilés	100%	34.400	0	PENSIONADO
00326-00001	Alida Angélica Rodríguez	100%	34.400	0	PENSIONADO
00326-00003	Daniel Vilches Navia	100%	34.400	0	PENSIONADO
00326-00004	Rosa Rojas Macaya	100%	34.400	0	PENSIONADO
00326-00008	JoséYañez Yañez	100%	34.400	0	PENSIONADO
00326-00009	María Araya Reyes	100%	34.400	0	PENSIONADO
00326-00010	Domingo Peña y Lillo Pinto	100%	34.400	0	PENSIONADO
00326-00014	José Madrid Aliaga	100%	34.400	0	PENSIONADO
00326-00016	Nélida Saavedra Díaz	100%	34.400	0	PENSIONADO
00327-00003	María Véliz Estay	100%	34.400	0	PENSIONADO
00329-00002	Elvira Pizarro Bravo	100%	34.400	0	PENSIONADO
00329-00004	Fidelina Gatica Navarrete	100%	34.400	0	PENSIONADO
00329-00007	Bertina González Rojas	100%	34.400	0	PENSIONADO
00329-00009	Irma Varas Díaz	100%	34.400	0	PENSIONADO
00329-00017	Laura Toro Torres	100%	34.400	0	PENSIONADO
00330-00016	Pedro Rivera Araya	100%	34.400	0	PENSIONADO
00331-00012	Primitiva Ríos Rodríguez	100%	34.400	0	PENSIONADO
00332-00003	Orlando García Fredes	100%	34.400	0	PENSIONADO

00332-00006	Lidia Rojas Castillo	100%	34.400	0	PENSIONADO
00332-00007	Dora del Carmen Fernández	100%	34.400	0	PENSIONADO
00332-00010	Iris Mansilla Asencio	100%	34.400	0	PENSIONADO
00333-00002	Sonia Contreras Sánchez	100%	34.400	0	PENSIONADO
00333-00010	Berta Caimanque Caimanque	100%	34.400	0	PENSIONADO
00333-00012	Ema Leiva Leiva	100%	34.400	0	PENSIONADO
00333-00014	Hernán Cordovez Vásquez	100%	34.400	0	PENSIONADO
00333-00026	Enrique Pizarro Rivera	100%	34.400	0	PENSIONADO
00333-00027	Gladys Araya Martínez	100%	34.400	0	PENSIONADO
00333-00030	María Contreras Vega	100%	34.400	0	PENSIONADO
00333-00033	Brunilda Rodríguez Blanco	100%	34.400	0	PENSIONADO
00333-00035	Aida Pizarro López	100%	34.400	0	PENSIONADO
00335-00006	Juana Flores Collao	100%	34.400	0	PENSIONADO
00335-00024	Jaime Covarrubias Rojas	100%	34.400	0	PENSIONADO
00335-00026	Eliana Arostica Cereceda	100%	34.400	0	PENSIONADO
00336-00004	Josefina Cortés Castro	100%	34.400	0	PENSIONADO
00336-00010	María Valdivia Valdivia	100%	34.400	0	PENSIONADO
00336-00012	Ledda Ibacache Segura	100%	34.400	0	PENSIONADO
00336-00018	Fidelina Campos Rojas	100%	34.400	0	PENSIONADO
00336-00032	Rosa Sánchez Godoy	100%	34.400	0	PENSIONADO
00337-00007	Hernán Barraza Fredes	100%	34.400	0	PENSIONADO
00338-00012	José Rojas Ledezma	100%	34.400	0	PENSIONADO
00339-00002	Carlos Zuleta Astudillo	100%	34.400	0	PENSIONADO
00339-00006	Nélon Rosales Godoy	100%	34.400	0	PENSIONADO
00339-00013	María Genoveva Tirado Romero	100%	34.400	0	PENSIONADO
00339-00015	Ruth Antonieta Madina Pinto	100%	34.400	0	PENSIONADO
00340-00002	Anilda Débia Galleguillos	100%	34.400	0	PENSIONADO
00340-00005	Ermelinda Arancibia Rojas	100%	34.400	0	PENSIONADO
00340-00007	Justina Avalos Carrizo	100%	34.400	0	PENSIONADO
00340-00008	Julian González Reyes	100%	34.400	0	PENSIONADO
00340-00011	Elizabeth Rivera Nieva	100%	34.400	0	PENSIONADO
00340-00012	Mariela Rivas Rojas	100%	34.400	0	PENSIONADO
00340-00022	Higinio Chepillo Chepillo	100%	34.400	0	PENSIONADO
00340-00025	Mercedes Cuturrufo Pizarro	100%	34.400	0	PENSIONADO
00340-00026	María Mir Moya	100%	34.400	0	PENSIONADO
00340-00027	Gregorio Torres Gomez	100%	34.400	0	PENSIONADO
00340-00028	Marta Rojas Campusano	100%	34.400	0	PENSIONADO
00341-00002	Ines Figueroa Zambra	100%	34.400	0	PENSIONADO
00341-00007	Vitalia del Rosario Campos	100%	34.400	0	PENSIONADO
00341-00014	Blanca Flores Zamora	100%	34.400	0	PENSIONADO
00344-00017	Juana Flores Álvarez	100%	34.400	0	PENSIONADO
00344-00026	Luisa Barraza González	100%	34.400	0	PENSIONADO
00344-00065	Adriana Arancibia C.	100%	34.400	0	PENSIONADO
00344-00069	Patricia Segovia Bacho	100%	34.400	0	PENSIONADO
00345-00001	Erick Daza Morales	100%	34.400	0	PENSIONADO
00345-00004	Elsa Iturriaga Cortés	100%	34.400	0	PENSIONADO
00345-00011	Luxy Cortés Velarde	100%	34.400	0	PENSIONADO
00347-00002	Matilde del Rosario Aguirre	100%	34.400	0	PENSIONADO
00347-00017	Hernán Bustos Guerra	100%	34.400	0	PENSIONADO
00348-00008	Ismael Alday Zepeda	100%	34.400	0	PENSIONADO
00348-00009	Mireya Arancibia Molina	100%	34.400	0	PENSIONADO
00348-00015	Nicolás Hidalgo Carmona	100%	34.400	0	PENSIONADO
00348-00023	María García Carmona	100%	34.400	0	PENSIONADO
00349-00001	Ana Huerta Corrotea	100%	34.400	0	PENSIONADO
00349-00005	Elizabeth Villalobos Araya	100%	34.400	0	PENSIONADO
00349-00007	Roberto Vigorena Vigorena	100%	34.400	0	PENSIONADO

00349-00012	Gregoria Jiménez Mandiola	100%	34.400	0	PENSIONADO
00349-00023	Oriana Muñoz Rodríguez	100%	34.400	0	PENSIONADO
00349-00024	Eugenio Díaz Toro	100%	34.400	0	PENSIONADO
00349-00027	Carlos Herrera Villalobos	100%	34.400	0	PENSIONADO
00349-00032	Celinda Tello Figueroa	100%	34.400	0	PENSIONADO
00349-00035	José Rojas Figueroa	100%	34.400	0	PENSIONADO
00349-00037	Ana Olivares Reyes	100%	34.400	0	PENSIONADO
00350-00001	Cecilia Alfaro Fernandez	100%	34.400	0	PENSIONADO
00350-00002	Silvia Ferreira Ferreira	100%	34.400	0	PENSIONADO
00351-00002	María Gajardo Rojas	100%	34.400	0	PENSIONADO
00351-00010	Elisabeth Zamorano Jeffery	100%	34.400	0	PENSIONADO
00352-00008	Rosario Aracena Ruiz	100%	34.400	0	PENSIONADO
00352-00011	Norma Trujillo Trujillo	100%	34.400	0	PENSIONADO
00353-00003	Ana González Colon	100%	34.400	0	PENSIONADO
00353-00010	Ester Araya Contreras	100%	34.400	0	PENSIONADO
00353-00014	Ana López Ocaranza	100%	34.400	0	PENSIONADO
00354-00016	Héctor Contreras Zarricueta	100%	34.400	0	PENSIONADO
00354-00038	José Gallardo Silva	100%	34.400	0	PENSIONADO
00354-00041	Haydee Herreras Villegas	100%	34.400	0	PENSIONADO
00355-00012	Casimiro de la Cruz Hidalgo	100%	34.400	0	PENSIONADO
00355-00020	Fresia del Carmen Miranda	100%	34.400	0	PENSIONADO
00355-00025	Felipe Pizarro Macaya	100%	34.400	0	PENSIONADO
00355-00029	Rolando García Jofre	100%	34.400	0	PENSIONADO
00355-00040	María Adriana Galleguillos	100%	34.400	0	PENSIONADO
00358-00024	Graciela Illanes Illanes	100%	34.400	0	PENSIONADO
00359-00005	Gustavo Arancibia Trengove	100%	34.400	0	PENSIONADO
00359-00007	Carmen Gloria Olivos Toro	100%	34.400	0	PENSIONADO
00359-00008	Mari Aguilar León	100%	34.400	0	PENSIONADO
00360-00002	Guido Huerta Ossandon	100%	34.400	0	PENSIONADO
00360-00023	Verónica Godoy Pizarro	100%	34.400	0	PENSIONADO
00363-00002	María Lagunas Rojas	100%	34.400	0	PENSIONADO
00363-00012	Virginia Santa Cruz Cataldo	100%	34.400	0	PENSIONADO
00363-00013	María Rojas Pastén	100%	34.400	0	PENSIONADO
00363-00027	Ildemaro Bonilla Calderon	100%	34.400	0	PENSIONADO
00364-00003	Ubalдина Collao Castillo	100%	34.400	0	PENSIONADO
00364-00008	Ninfa Vargas Godoy	100%	34.400	0	PENSIONADO
00364-00012	Rosa Rojas Rojas	100%	34.400	0	PENSIONADO
00364-00020	Eliana Rodríguez Blanco	100%	34.400	0	PENSIONADO
00365-00013	María Santander Ponce de León	100%	34.400	0	PENSIONADO
00365-00023	Ricardo Vega Robles	100%	34.400	0	PENSIONADO
00365-00027	M ^a Eugenia Guzman Cortés	100%	34.400	0	PENSIONADO
00365-00052	Marina Pizarro	100%	34.400	0	PENSIONADO
00366-00014	Angélica Cerda Castillo	100%	34.400	0	PENSIONADO
00367-00005	Marta Navea Olivares	100%	34.400	0	PENSIONADO
00367-00009	Jésus Segovia Julio	100%	34.400	0	PENSIONADO
00367-00010	Narciso Aguirre González	100%	34.400	0	PENSIONADO
00367-00011	Ana Bravo Rivera	100%	34.400	0	PENSIONADO
00367-00012	Aurora Barrera Fredes	100%	34.400	0	PENSIONADO
00367-00013	Exequiel Ocaranza Morales	100%	34.400	0	PENSIONADO
00367-00016	Gladys Vélez Contreras	100%	34.400	0	PENSIONADO
00367-00018	Rosa Calderón Páez	100%	34.400	0	PENSIONADO
00367-00019	Isabel Villalobos Briceño	100%	34.400	0	PENSIONADO
00367-00022	Silvia Rojas Báez	100%	34.400	0	PENSIONADO
00368-00002	Alicia Torres Tapia	100%	34.400	0	PENSIONADO
00368-00005	Eliana Cortés Villarroel	100%	34.400	0	PENSIONADO
00368-00009	Noemi Agüero Ardiles	100%	34.400	0	PENSIONADO

00369-00005	Carlos Leiva Campillay	100%	34.400	0	PENSIONADO
00369-00007	Gustavina Jorquera Chandía	100%	34.400	0	PENSIONADO
00369-00013	Elizabeth Monardes Monardes	100%	34.400	0	PENSIONADO
00369-00015	Ismael Velásquez Portilla	100%	34.400	0	PENSIONADO
00369-00016	Margarita Guerrero Romero	100%	34.400	0	PENSIONADO
00370-00004	Juan Olivares Gajardo	100%	34.400	0	PENSIONADO
00370-00005	Mireya Cardenas Araya	100%	34.400	0	PENSIONADO
00371-00003	Abdon Segundo Chepillo	100%	34.400	0	PENSIONADO
00371-00011	Mariela Orlanda Tirado	100%	34.400	0	PENSIONADO
00371-00012	Estela Olivares Ángel	100%	34.400	0	PENSIONADO
00372-00002	Rosa Alcayaga Villacorta	100%	34.400	0	PENSIONADO
00372-00006	Tránsito Escobar Barraza	100%	34.400	0	PENSIONADO
00372-00014	Graciela Toro	100%	34.400	0	PENSIONADO
00374-00003	Marta Chepillo Valenzuela	100%	34.400	0	PENSIONADO
00374-00007	Mario Álvarez Urbina	100%	34.400	0	PENSIONADO
00374-00012	Fernando Orrego	100%	34.400	0	PENSIONADO
00374-00020	Paula Alfaro Carvajal	100%	34.400	0	PENSIONADO
00375-00002	Beatriz Madariaga Pujado	100%	34.400	0	PENSIONADO
00376-00009	Gabriel Rojas Rodríguez	100%	34.400	0	PENSIONADO
00376-00016	Guillermo Enrique Castro	100%	34.400	0	PENSIONADO
00377-00003	Fresia Carvajal Varela	100%	34.400	0	PENSIONADO
00377-00017	Luis Rodriguez Rodriguez	100%	34.400	0	PENSIONADO
00377-00043	Alicia Romero Gallardo	100%	34.400	0	PENSIONADO
00377-00044	Katty Cortés Rojas	100%	34.400	0	PENSIONADO
00377-00052	Cecilia Muñoz Segura	100%	34.400	0	PENSIONADO
00378-00011	Celia Nuñez Collado	100%	34.400	0	PENSIONADO
00378-00014	José González Castro	100%	34.400	0	PENSIONADO
00378-00017	Julia Barrera Aguirre	100%	34.400	0	PENSIONADO
00378-00024	José Alfaro Videla	100%	34.400	0	PENSIONADO
00380-00007	Juvenal Rivera Guerrero	100%	34.400	0	PENSIONADO
00380-00019	Carolina Arancibia Cortés	100%	34.400	0	PENSIONADO
00381-00002	Teresa Pastén Castillo	100%	34.400	0	PENSIONADO
00381-00004	Gloria Peralta Buteler	100%	34.400	0	PENSIONADO
00382-00002	Luis Castillo Barraza	100%	34.400	0	PENSIONADO
00382-00012	Juana Molina Maturana	100%	34.400	0	PENSIONADO
00383-00016	María Lastarria	100%	34.400	0	PENSIONADO
00388-00024	Edith González Godoy	100%	34.400	0	PENSIONADO
00390-00011	Eduardo Godoy Aguirre	100%	34.400	0	PENSIONADO
00392-00002	Eduvina Vallejos Véliz	100%	34.400	0	PENSIONADO
00393-00005	Cecilia Godoy Guerra	100%	34.400	0	PENSIONADO
00403-00002	Margarita Guzmán Vega	100%	34.400	0	PENSIONADO
00416-00003	Mario Munizaga Rodríguez	100%	34.400	0	PENSIONADO
00416-00006	Ester Godoy Ramírez	100%	34.400	0	PENSIONADO
00417-00005	María Adones Araya	100%	34.400	0	PENSIONADO
00418-00003	Antonio Varas Geraldo	100%	34.400	0	PENSIONADO
00419-00001	Mercedes Zepeda Narea	100%	34.400	0	PENSIONADO
00419-00002	Herminia Amador Rojas	100%	34.400	0	PENSIONADO
00419-00004	Rosa Vera Cisternas	100%	34.400	0	PENSIONADO
00419-00006	Betzabé Carmona Carmona	100%	34.400	0	PENSIONADO
00420-00001	Luzmila Leyton Bravo	100%	34.400	0	PENSIONADO
00420-00002	Fidel Araya Torres	100%	34.400	0	PENSIONADO
00420-00004	Ercilia Vega Tello	100%	34.400	0	PENSIONADO
00420-00005	María Villalobos Villalobos	100%	34.400	0	PENSIONADO
00421-00005	Amado Rojas Munizaga	100%	34.400	0	PENSIONADO
00421-00008	María Herrera López	100%	34.400	0	PENSIONADO
00421-00010	Exilda Julio Torres	100%	34.400	0	PENSIONADO

00421-00012	María Rocha Rocha	100%	34.400	0	PENSIONADO
00421-00025	Trinidad Retamal Flores	100%	34.400	0	PENSIONADO
00423-00002	Raquel Alvarez Alvarez	100%	34.400	0	PENSIONADO
00423-00003	Rosa Elvira Espinoza	100%	34.400	0	PENSIONADO
00423-00007	Juan Cañete Parodi	100%	34.400	0	PENSIONADO
00423-00012	Ángela Corail Leiva	100%	34.400	0	PENSIONADO
00423-00014	Natacha Vargas Franasovic	100%	34.400	0	PENSIONADO
00424-00006	Víctor Espinoza Alfaro	100%	34.400	0	PENSIONADO
00424-00009	Silvia Inés Jofré	100%	34.400	0	PENSIONADO
00424-00011	Ondina Castro Contreras	100%	34.400	0	PENSIONADO
00424-00015	Sergio Galleguillos Rojas	100%	34.400	0	PENSIONADO
00425-00009	Ascanio Illanes Araya	100%	34.400	0	PENSIONADO
00425-00013	Rosa I René Toro Galvez	100%	34.400	0	PENSIONADO
00425-00020	Alfredo Astudillo Vergara	100%	34.400	0	PENSIONADO
00425-00029	Ana Fernández Moraga	100%	34.400	0	PENSIONADO
00426-00002	Nelly Cortés Beauvais	100%	34.400	0	PENSIONADO
00426-00003	Rita Villegas Astudillo	100%	34.400	0	PENSIONADO
00426-00004	Elena del Carmen Pizarro	100%	34.400	0	PENSIONADO
00426-00006	Gladys Peralta Trujillo	100%	34.400	0	PENSIONADO
00426-00008	Gorke Valdés Molina	100%	34.400	0	PENSIONADO
00427-00001	María Fernández Cárdenas	100%	34.400	0	PENSIONADO
00427-00005	Elva Jara Álvarez	100%	34.400	0	PENSIONADO
00427-00006	María Rivera Cox	100%	34.400	0	PENSIONADO
00429-00001	Guillermo Díaz Díaz	100%	34.400	0	PENSIONADO
00429-00002	Adriana del Carmen Collao	100%	34.400	0	PENSIONADO
00429-00003	Rebeca Hernández Pozo	100%	34.400	0	PENSIONADO
00429-00008	Daniel Parra Villarroel	100%	34.400	0	PENSIONADO
00429-00013	Nancy Santander Ramírez	100%	34.400	0	PENSIONADO
00430-00001	Pabla Torres Valdivia	100%	34.400	0	PENSIONADO
00430-00011	Neli Harrison Briones	100%	34.400	0	PENSIONADO
00431-00007	Oriel Toro Gálvez	100%	34.400	0	PENSIONADO
00431-00008	Jorge Jimenez Vega	100%	34.400	0	PENSIONADO
00431-00009	Gabriela Espinoza Iturrieta	100%	34.400	0	PENSIONADO
00431-00010	María Ester Gallardo	100%	34.400	0	PENSIONADO
00431-00012	Luz Fernández Fernández	100%	34.400	0	PENSIONADO
00432-00001	Sergio Pérez Méndez	100%	34.400	0	PENSIONADO
00432-00004	Ines Ordenes Rodriguez	100%	34.400	0	PENSIONADO
00432-00008	Ricardo Dubó Araya	100%	34.400	0	PENSIONADO
00435-00002	Flor Soler González	100%	34.400	0	PENSIONADO
00435-00003	Violeta Vega Flores	100%	34.400	0	PENSIONADO
00435-00004	Luz Chang Toledo	100%	34.400	0	PENSIONADO
00435-00016	René Rosales González	100%	34.400	0	PENSIONADO
00435-00020	Marina Nuñez Collado	100%	34.400	0	PENSIONADO
00435-00028	José Bonilla Castillo	100%	34.400	0	PENSIONADO
00435-00030	Manuel Toro Pinto	100%	34.400	0	PENSIONADO
00435-00033	Juan Marín Cortés	100%	34.400	0	PENSIONADO
00436-00050	María Fontana Castillo	100%	34.400	0	PENSIONADO
00437-00009	Rosa Rojas Vergara	100%	34.400	0	PENSIONADO
00437-00012	Marcia Rojas Pizarro	100%	34.400	0	PENSIONADO
00437-00016	Juan González Ortiz	100%	34.400	0	PENSIONADO
00437-00020	Héctor Cabrera Alfaro	100%	34.400	0	PENSIONADO
00441-00005	Rina Palma Barraza	100%	34.400	0	PENSIONADO
00441-00009	Iris Godoy Rivera	100%	34.400	0	PENSIONADO
00441-00015	Mario Poblete Bustos	100%	34.400	0	PENSIONADO
00442-00001	Cristina Zepeda Galleguillos	100%	34.400	0	PENSIONADO
00442-00003	Rosalía Tapia Letelier	100%	34.400	0	PENSIONADO

00443-00001	Fernando Campusano Muñoz	100%	34.400	0	PENSIONADO
00444-00012	Elida Aguirre Ahumada	100%	34.400	0	PENSIONADO
00446-00002	Daniel Rodríguez Rojas	100%	34.400	0	PENSIONADO
00446-00054	José Poblete Ramírez	100%	34.400	0	PENSIONADO
00446-00057	Santa Orellana Guerrero	100%	34.400	0	PENSIONADO
00447-00030	Isabel Munizaga Álvarez	100%	34.400	0	PENSIONADO
00447-00033	Ernesto Hermosilla Caro	100%	34.400	0	PENSIONADO
00447-00039	Luis Honores Bolados	100%	34.400	0	PENSIONADO
00447-00050	Lorenzo Rodríguez Valenzuela	100%	34.400	0	PENSIONADO
00448-00004	Luis Ramos Morales	100%	34.400	0	PENSIONADO
00448-00005	Mirta Álvarez Araos	100%	34.400	0	PENSIONADO
00450-00025	Carmen Castillo Rojas	100%	34.400	0	PENSIONADO
00451-00005	María Bou Farias	100%	34.400	0	PENSIONADO
00451-00016	Adela Godoy Rivera	100%	34.400	0	PENSIONADO
00454-00004	Sherida Castillo Araya	100%	34.400	0	PENSIONADO
00454-00016	Siria Torres Cavada	100%	34.400	0	PENSIONADO
00454-00021	Dora García Arancibia	100%	34.400	0	PENSIONADO
00454-00050	Jorge González Rodríguez	100%	34.400	0	PENSIONADO
00454-00060	Mercedes Ramírez Carvajal	100%	34.400	0	PENSIONADO
00454-00062	Ernestina Cortés Araya	100%	34.400	0	PENSIONADO
00456-00007	Sonia Varela Solar	100%	34.400	0	PENSIONADO
00468-00002	Erinaldo Pizarro López	100%	34.400	0	PENSIONADO
00468-00004	Ojidia de Mercedes Bórquez	100%	34.400	0	PENSIONADO
00468-00006	Fernando Gallardo Vargas	100%	34.400	0	PENSIONADO
00468-00008	Tito Esquivel Muñoz	100%	34.400	0	PENSIONADO
00468-00042	Hernán del Carmen Cortés	100%	34.400	0	PENSIONADO
00468-00043	Luis Veas Martínez	100%	34.400	0	PENSIONADO
00473-00024	Eduardo Carmona Plaza	100%	34.400	0	PENSIONADO
00480-00002	David Morales Morales	100%	34.400	0	PENSIONADO
00480-00004	Rosa Brizuela Moyano	100%	34.400	0	PENSIONADO
00480-00005	Luis Vásquez Urrutia	100%	34.400	0	PENSIONADO
00480-00006	Inés Guamán Lira	100%	34.400	0	PENSIONADO
00480-00007	Ana Vásquez Urrutia	100%	34.400	0	PENSIONADO
00480-00008	Ana Álvarez Jara	100%	34.400	0	PENSIONADO
00480-00009	Nora Alvarado Pastén	100%	34.400	0	PENSIONADO
00480-00011	Berta Alvarez Illanes	100%	34.400	0	PENSIONADO
00480-00014	Luis Carvajal Araya	100%	34.400	0	PENSIONADO
00480-00015	Doris Molina Watanabe	100%	34.400	0	PENSIONADO
00480-00016	Mónica Toro Carvajal	100%	34.400	0	PENSIONADO
00490-00001	Betty Larraguibel Donoso	100%	34.400	0	PENSIONADO
00490-00010	Sisla Contreras Venegas	100%	34.400	0	PENSIONADO
00490-00011	Sonia Tobar Pérez	100%	34.400	0	PENSIONADO
00491-00014	Emilia Godoy Alvarado	100%	34.400	0	PENSIONADO
00494-00002	Alicia Hablares Rivera	100%	34.400	0	PENSIONADO
00500-00005	Armando Reyes Meneses	100%	34.400	0	PENSIONADO
00500-00012	Carmen Vega Seura	100%	34.400	0	PENSIONADO
00511-00010	María Díaz Rojas	100%	34.400	0	PENSIONADO
00511-00011	Luis Marambio García	100%	34.400	0	PENSIONADO
00541-00021	Mario Rojas Sarri	100%	34.400	0	PENSIONADO
00551-00036	Ángela Alcayaga Pastén	100%	34.400	0	PENSIONADO
00560-00005	Nelly Aguirre Ponce	100%	34.400	0	PENSIONADO
00560-00013	Felipa Carvajal	100%	34.400	0	PENSIONADO
00560-00017	Teresa Santander Cortés	100%	34.400	0	PENSIONADO
00560-00035	Luis Yañez Dinamarca	100%	34.400	0	PENSIONADO
00561-00012	Irma Varas Araos	100%	34.400	0	PENSIONADO
00562-00022	Elsa Rodríguez Rojas	100%	34.400	0	PENSIONADO

00571-00049	Ines Cruz Chepillo	100%	34.400	0	PENSIONADO
00572-00015	Teresa Castillo Villalobos	100%	34.400	0	PENSIONADO
00572-00016	Julián Vera Brewe	100%	34.400	0	PENSIONADO
00620-00001	Juana Pino Molina	100%	34.400	0	PENSIONADO
00620-00017	Ana Montero Saavedra	100%	34.400	0	PENSIONADO
00623-00005	Mario Véliz Araya	100%	34.400	0	PENSIONADO
00623-00007	Gladys Cisternas	100%	34.400	0	PENSIONADO
00623-00011	Mariela Bolta Zumaran	100%	34.400	0	PENSIONADO
00623-00015	Carlos Cortés Ledezma	100%	34.400	0	PENSIONADO
00651-00002	Nirma Gabriela Vásquez	100%	34.400	0	PENSIONADO
00662-00024	Jorge Rojas Ossandón	100%	34.400	0	PENSIONADO
00662-00031	Rosa Alarcón Carvajal	100%	34.400	0	PENSIONADO
00670-00006	Fernando Dinamarca Miranda	100%	34.400	0	PENSIONADO
00681-00004	Carmen Sonia Segovia	100%	34.400	0	PENSIONADO
00701-00002	Juan Castro Carvajal	100%	34.400	0	PENSIONADO
00702-00005	Eliana del Carmen González	100%	34.400	0	PENSIONADO
00702-00007	Vilma Maurel Sánchez	100%	34.400	0	PENSIONADO
00711-00001	José del Rosario Adaros	100%	34.400	0	PENSIONADO
00711-00003	Aida Contreras	100%	34.400	0	PENSIONADO
00712-00009	Noel Monroy Carvajal	100%	34.400	0	PENSIONADO
00713-00004	Adriana Plaza Saavedra	100%	34.400	0	PENSIONADO
00733-00011	Ximena Cuellar Ángel	100%	34.400	0	PENSIONADO
00734-00011	Gabriela Cortés Rodríguez	100%	34.400	0	PENSIONADO
00735-00004	Humberto Aguirre Huerta	100%	34.400	0	PENSIONADO
00741-00002	Wilson Butt Cordes	100%	34.400	0	PENSIONADO
00742-00009	Avelina Godoy Barraza	100%	34.400	0	PENSIONADO
00742-00011	Patricia Galleguillos Alfaro	100%	34.400	0	PENSIONADO
00743-00001	Ramón Urrutia Rojas	100%	34.400	0	PENSIONADO
00743-00012	Pamela Rodríguez Rodríguez	100%	34.400	0	PENSIONADO
00744-00002	Elena González Carrasco	100%	34.400	0	PENSIONADO
00744-00004	Sonia Rodríguez Rojas	100%	34.400	0	PENSIONADO
00744-00005	Ada Alfaro Rivera	100%	34.400	0	PENSIONADO
00751-00009	Julio Albayay Cortés	100%	34.400	0	PENSIONADO
00752-00003	Sonia Cortés Barrios	100%	34.400	0	PENSIONADO
00754-00009	Sergio Carraset Ortiz	100%	34.400	0	PENSIONADO
00761-00005	Rosa Rojas Reyes	100%	34.400	0	PENSIONADO
00765-00001	Víctoria Urquieta Olivares	100%	34.400	0	PENSIONADO
00771-00003	Rosa Rojas Milla	100%	34.400	0	PENSIONADO
00771-00008	Violeta Rojas Vega	100%	34.400	0	PENSIONADO
00772-00006	Dorys Opazo Saguez	100%	34.400	0	PENSIONADO
00772-00007	Gloria Flores Meneses	100%	34.400	0	PENSIONADO
00772-00009	Inés Vega Soto	100%	34.400	0	PENSIONADO
00772-00010	Gladys Collao Núñez	100%	34.400	0	PENSIONADO
00772-00012	Cristina Debia Carmona	100%	34.400	0	PENSIONADO
00774-00001	Ana Araya Ramirez	100%	34.400	0	PENSIONADO
00781-00008	Margarita Maldonado Cortés	100%	34.400	0	PENSIONADO
00781-00012	Lidia Salinas Barra	100%	34.400	0	PENSIONADO
00782-00007	Blanca Ida Vega	100%	34.400	0	PENSIONADO
00783-00005	Daniel Ledezma Rodríguez	100%	34.400	0	PENSIONADO
00783-00008	Alicia Vargas Aracena	100%	34.400	0	PENSIONADO
00783-00012	Teresa Rojas Blanco	100%	34.400	0	PENSIONADO
00792-00001	Aldecira Cortés Ángel	100%	34.400	0	PENSIONADO
00794-00009	Carmen Miranda Santana	100%	34.400	0	PENSIONADO
00796-00001	María Vergara Olivares	100%	34.400	0	PENSIONADO
00796-00015	Mario Larraguibel Pinto	100%	34.400	0	PENSIONADO
00796-00016	Estela Zepeda Zepeda	100%	34.400	0	PENSIONADO

00797-00006	Juana Amante Gómez	100%	34.400	0	PENSIONADO
00797-00008	Rosa Galleguillos Varas	100%	34.400	0	PENSIONADO
00797-00011	Julio Cortés Zambra	100%	34.400	0	PENSIONADO
00797-00012	Diosalinda Espinosa Hidalgo	100%	34.400	0	PENSIONADO
00800-00011	Miriam Tapia Álvarez	100%	34.400	0	PENSIONADO
00800-00017	José Marquéz Lisera	100%	34.400	0	PENSIONADO
00804-00012	Gladys Soto Salgado	100%	34.400	0	PENSIONADO
00805-00010	Liliana Rojas Álvarez	100%	34.400	0	PENSIONADO
00805-00014	Marciala Azola Blanco	100%	34.400	0	PENSIONADO
00805-00020	Enriqueta Azola Blanco	100%	34.400	0	PENSIONADO
00806-00003	Héctor Olivares Aguilera	100%	34.400	0	PENSIONADO
00806-00004	Rudy Montesinos Delgado	100%	34.400	0	PENSIONADO
00806-00005	Silvia Barraza Barraza	100%	34.400	0	PENSIONADO
00806-00015	Julia Aguilera Callejas	100%	34.400	0	PENSIONADO
00806-00019	Antonio Santander Gutiérrez	100%	34.400	0	PENSIONADO
00807-00002	Julio Jorquera Véliz	100%	34.400	0	PENSIONADO
00807-00005	Manuel Arcos Cabrera	100%	34.400	0	PENSIONADO
00808-00003	Miguel Saavedra Rodríguez	100%	34.400	0	PENSIONADO
00808-00011	Norma Vallejos Cortés	100%	34.400	0	PENSIONADO
00808-00013	Faustino Tapia Tapia	100%	34.400	0	PENSIONADO
00808-00017	Adriana Cortés Barrera	100%	34.400	0	PENSIONADO
00808-00038	Eladio Zarricueta Campusano	100%	34.400	0	PENSIONADO
00810-00020	Carlos Villalobos Valdivia	100%	34.400	0	PENSIONADO
00812-00001	Yolanda Villalobos Vergara	100%	34.400	0	PENSIONADO
00812-00007	Ana Gálvez Villalobos	100%	34.400	0	PENSIONADO
00812-00008	Marisol Moya Valenzuela	100%	34.400	0	PENSIONADO
00813-00003	Nancy Heredia Gómez	100%	34.400	0	PENSIONADO
00813-00010	Aida Gómez Huerta	100%	34.400	0	PENSIONADO
00813-00014	Aquiles González Gálvez	100%	34.400	0	PENSIONADO
00814-00016	Patricia Castro Garín	100%	34.400	0	PENSIONADO
00814-00018	Hortensia Zarricueta Zarricueta	100%	34.400	0	PENSIONADO
00814-00020	Inelda Araya Villegas	100%	34.400	0	PENSIONADO
00815-00019	Carolina Carvajal Rivera	100%	34.400	0	PENSIONADO
00815-00020	Elizabeth Pinto Guerra	100%	34.400	0	PENSIONADO
00816-00002	Bélgica Rojas Rojas	100%	34.400	0	PENSIONADO
00816-00007	Rogelio Varas Miranda	100%	34.400	0	PENSIONADO
00816-00008	Manuel Miles Torres	100%	34.400	0	PENSIONADO
00816-00010	Amelia Herrera Ramírez	100%	34.400	0	PENSIONADO
00816-00026	Cristina Flores Yáñez	100%	34.400	0	PENSIONADO
00816-00027	Agustín Tabilo Cabello	100%	34.400	0	PENSIONADO
00816-00031	Carmen Vega Marcet	100%	34.400	0	PENSIONADO
00816-00034	Rosa Herrera Herrera	100%	34.400	0	PENSIONADO
00817-00008	Rubén Pastén Chilla	100%	34.400	0	PENSIONADO
00817-00015	Uberlinda Plaza Basualto	100%	34.400	0	PENSIONADO
00817-00017	Anibal Robledo Pizarro	100%	34.400	0	PENSIONADO
00817-00020	Florentina del Rosario Molina	100%	34.400	0	PENSIONADO
00817-00026	Aurora Torres Leyton	100%	34.400	0	PENSIONADO
00817-00029	María Godoy García	100%	34.400	0	PENSIONADO
00818-00006	Fresia Villalobos Valdivia	100%	34.400	0	PENSIONADO
00818-00010	María Fuentes Aranibar	100%	34.400	0	PENSIONADO
00818-00011	Herminia Alfaro Narea	100%	34.400	0	PENSIONADO
00818-00015	Rosalindo Guerrero Reyes	100%	34.400	0	PENSIONADO
00818-00019	Eliseo Vargas Villalobos	100%	34.400	0	PENSIONADO
00818-00024	Jilberto Aurelio Mondaca	100%	34.400	0	PENSIONADO
00818-00056	María Soza Espinoza	100%	34.400	0	PENSIONADO
00819-00003	Benjamín Segovia López	100%	34.400	0	PENSIONADO

00819-00004	Adriana Cortés Corrotea	100%	34.400	0	PENSIONADO
00819-00005	Marta Saavedra Díaz	100%	34.400	0	PENSIONADO
00819-00013	Janet Peña Torres	100%	34.400	0	PENSIONADO
00819-00016	Estrella Cerda Leyton	100%	34.400	0	PENSIONADO
00819-00019	Drina Barraza Pastén	100%	34.400	0	PENSIONADO
00819-00037	Sylvia Torres Arancibia	100%	34.400	0	PENSIONADO
00819-00040	Juan Díaz Álvarez	100%	34.400	0	PENSIONADO
00819-00048	Juana Berenguela Amaya	100%	34.400	0	PENSIONADO
00819-00052	Abel Vergara Vivanco	100%	34.400	0	PENSIONADO
00820-00001	Elsa Aguirre Poblete	100%	34.400	0	PENSIONADO
00822-00011	Sergio Ramos Lazo	100%	34.400	0	PENSIONADO
00823-00004	Florencio Rivera Godoy	100%	34.400	0	PENSIONADO
00823-00008	Rosa Guerrero Rojas	100%	34.400	0	PENSIONADO
00824-00001	Julia Bruna Plaza	100%	34.400	0	PENSIONADO
00824-00006	Carmen Ángel Cortés	100%	34.400	0	PENSIONADO
00826-00007	René Pasten Araya	100%	34.400	0	PENSIONADO
00826-00014	Juan Rodríguez Valenzuela	100%	34.400	0	PENSIONADO
00826-00018	Florentino Cabello Olivares	100%	34.400	0	PENSIONADO
00826-00019	Regino Tabilo Cabello	100%	34.400	0	PENSIONADO
00826-00020	Herman Carmona Guerrero	100%	34.400	0	PENSIONADO
00827-00009	Marta Ramos Oyanadel	100%	34.400	0	PENSIONADO
00827-00012	Rosa Rojas Dubó	100%	34.400	0	PENSIONADO
00827-00014	Norma Mercedes Rivera	100%	34.400	0	PENSIONADO
00827-00015	Nelly Núñez Rivera	100%	34.400	0	PENSIONADO
00827-00017	Cornelia Muñoz Torres	100%	34.400	0	PENSIONADO
00827-00023	Celia Rojas Cortés	100%	34.400	0	PENSIONADO
00827-00025	Ana Ordenes Muñoz	100%	34.400	0	PENSIONADO
00827-00027	Lucy Inés Villalobos	100%	34.400	0	PENSIONADO
00827-00029	María González Contreras	100%	34.400	0	PENSIONADO
00827-00031	Delia Flores Miranda	100%	34.400	0	PENSIONADO
00828-00001	Rubén Enrique Calderón	100%	34.400	0	PENSIONADO
00828-00006	Jaime Barraza Barraza	100%	34.400	0	PENSIONADO
00828-00009	Ana del Carmen Cofré	100%	34.400	0	PENSIONADO
00828-00013	Eliana Robledo Godoy	100%	34.400	0	PENSIONADO
00829-00001	Nelly Contreras Tello	100%	34.400	0	PENSIONADO
00829-00003	Humberto Cortés Tello	100%	34.400	0	PENSIONADO
00829-00004	Pablo Bruna Orrego	100%	34.400	0	PENSIONADO
00829-00008	Pedro Araya Araya	100%	34.400	0	PENSIONADO
00829-00022	Alicia Torres Alfaro	100%	34.400	0	PENSIONADO
00829-00033	Myrna Araya Tirado	100%	34.400	0	PENSIONADO
00829-00034	Filomena Peralta Órdenes	100%	34.400	0	PENSIONADO
00829-00037	Carlos Manterola Contreras	100%	34.400	0	PENSIONADO
00829-00046	Margarita Miranda Berenguela	100%	34.400	0	PENSIONADO
00831-00023	Sergio Barrera Álvarez	100%	34.400	0	PENSIONADO
00831-00024	Ana Rodríguez Ortiz	100%	34.400	0	PENSIONADO
00831-00034	Antonio Onofre Arquero	100%	34.400	0	PENSIONADO
00832-00001	Luis Iriarte Cortés	100%	34.400	0	PENSIONADO
00837-00003	Diamantina Adaos Cox	100%	34.400	0	PENSIONADO
00837-00004	Manuel Alberto Cortés	100%	34.400	0	PENSIONADO
00837-00006	María Jorgelina Romero González	100%	34.400	0	PENSIONADO
00837-00011	Hugo Alberto González	100%	34.400	0	PENSIONADO
00837-00017	Nolvia Jeraldo Jeraldo	100%	34.400	0	PENSIONADO
00837-00020	Silvia Arriagada Cangana	100%	34.400	0	PENSIONADO
00837-00024	Félix Molina García	100%	34.400	0	PENSIONADO
00837-00026	Rosa Contreras Tello	100%	34.400	0	PENSIONADO
00837-00030	Elsa Pérez Pérez	100%	34.400	0	PENSIONADO

00837-00031	Adrian Esquivel Torrealba	100%	34.400	0	PENSIONADO
00837-00033	Margarita Meriño Alfaro	100%	34.400	0	PENSIONADO
00837-00043	Nélon Vásquez Rojas	100%	34.400	0	PENSIONADO
00837-00044	Audilia Ogalde Váldez	100%	34.400	0	PENSIONADO
00838-00003	Manuela Barahona Jiménez	100%	34.400	0	PENSIONADO
00838-00006	César Henríquez Véliz	100%	34.400	0	PENSIONADO
00838-00010	Rigoberto Martínez Navarro	100%	34.400	0	PENSIONADO
00838-00016	Patricia Gerónimo Gerónimo	100%	34.400	0	PENSIONADO
00838-00017	Lilian Figueroa Fredes	100%	34.400	0	PENSIONADO
00838-00019	Edith Sierra Rojas	100%	34.400	0	PENSIONADO
00838-00021	Azucena Castillo Godoy	100%	34.400	0	PENSIONADO
00838-00028	María Salgado Castro	100%	34.400	0	PENSIONADO
00838-00044	Alicia Hidalgo Lemus	100%	34.400	0	PENSIONADO
00839-00006	Didier Carmona Muñoz	100%	34.400	0	PENSIONADO
00839-00010	María Castillo Castillo	100%	34.400	0	PENSIONADO
00839-00011	Alejandro Cabello Olivares	100%	34.400	0	PENSIONADO
00839-00024	Juan Cortés Gallardo	100%	34.400	0	PENSIONADO
00841-00015	Grineldo Vergara Vergara	100%	34.400	0	PENSIONADO
00843-00022	Sergio Saavedra Plaza	100%	34.400	0	PENSIONADO
00845-00011	Delfina Álvarez	100%	34.400	0	PENSIONADO
00847-00002	Moisés Aravena Iturriaga	100%	34.400	0	PENSIONADO
00847-00003	Maria Macaya Soto	100%	34.400	0	PENSIONADO
00847-00004	Arnoldo Contreras Tello	100%	34.400	0	PENSIONADO
00847-00005	Alfonso Díaz Jorquera	100%	34.400	0	PENSIONADO
00847-00008	Obdulia Ester Torres	100%	34.400	0	PENSIONADO
00847-00009	Alba Araya Rojas	100%	34.400	0	PENSIONADO
00847-00035	Irma Bravo Salinas	100%	34.400	0	PENSIONADO
00847-00036	Gladys Barrera González	100%	34.400	0	PENSIONADO
00848-00002	Emilia Robles Robles	100%	34.400	0	PENSIONADO
00848-00009	Andrés Becerra Pérez	100%	34.400	0	PENSIONADO
00848-00017	Norma Contreras Tello	100%	34.400	0	PENSIONADO
00848-00019	Gregorio Ledesma Flores	100%	34.400	0	PENSIONADO
00849-00005	Francisca Aurora Jeraldo	100%	34.400	0	PENSIONADO
00849-00007	Lidia Contreras Tello	100%	34.400	0	PENSIONADO
00849-00012	Emelina Rivera Rivera	100%	34.400	0	PENSIONADO
00853-00008	Miguel Guajardo Sarria	100%	34.400	0	PENSIONADO
00855-00021	Margarita Villalón Villalobos	100%	34.400	0	PENSIONADO
00857-00013	Ricardo Trujillo Fredes	100%	34.400	0	PENSIONADO
00858-00006	Jaime Rodríguez Barrera	100%	34.400	0	PENSIONADO
00858-00008	Adelinda Carmona Gorioitia	100%	34.400	0	PENSIONADO
00858-00013	Florentina Seura Rojas	100%	34.400	0	PENSIONADO
00858-00016	Nelida Cortés Meriño	100%	34.400	0	PENSIONADO
00858-00018	Mariela Godoy Galleguillos	100%	34.400	0	PENSIONADO
00859-00002	Miriam Carvajal Tapia	100%	34.400	0	PENSIONADO
00859-00004	Magueya Carrillo Vivanco	100%	34.400	0	PENSIONADO
00859-00005	Juana Hortensia Ramos Bruna	100%	34.400	0	PENSIONADO
00859-00016	María Asenjo Arteaga	100%	34.400	0	PENSIONADO
00859-00019	María Carvajal Tapia	100%	34.400	0	PENSIONADO
00860-00003	Ermelinda Jaime Cortés	100%	34.400	0	PENSIONADO
00860-00004	Víctor Muñoz Pizarro	100%	34.400	0	PENSIONADO
00863-00007	Juan Espejo Pizarro	100%	34.400	0	PENSIONADO
00863-00015	Gudelia Espejo Pizarro	100%	34.400	0	PENSIONADO
00863-00017	Lucila Olivares Milla	100%	34.400	0	PENSIONADO
00864-00003	Germán Ramírez Gallardo	100%	34.400	0	PENSIONADO
00864-00012	Zunilda Vargas Díaz	100%	34.400	0	PENSIONADO
00864-00019	Lorfa Ramírez Gallardo	100%	34.400	0	PENSIONADO

00864-00020	Nelly Ramírez Gallardo	100%	34.400	0	PENSIONADO
00865-00007	Mario Molina Andrade	100%	34.400	0	PENSIONADO
00872-00021	Juana Jorquera Toro	100%	34.400	0	PENSIONADO
00873-00010	Mirsa Araya Plaza	100%	34.400	0	PENSIONADO
00874-00012	Ximena Cortés Varas	100%	34.400	0	PENSIONADO
00874-00014	María Gallardo Veas	100%	34.400	0	PENSIONADO
00875-00009	Teresa Carmona Guamán	100%	34.400	0	PENSIONADO
00883-00011	Edith Melgarejo Almonacid	100%	34.400	0	PENSIONADO
00883-00012	Reinaldo López Michea	100%	34.400	0	PENSIONADO
00884-00007	Jorge Jofre Lemus	100%	34.400	0	PENSIONADO
00885-00008	Matilde Ramos Barraza	100%	34.400	0	PENSIONADO
00896-00005	José Vásquez Bustamante	100%	34.400	0	PENSIONADO
00896-00026	Hugo Bravo Bacho	100%	34.400	0	PENSIONADO
00896-00028	Alicia Valenzuela Flores	100%	34.400	0	PENSIONADO
00901-00006	Nora del Carmen Jeraldo	100%	34.400	0	PENSIONADO
00902-00007	Violeta López Alcayaga	100%	34.400	0	PENSIONADO
00903-00001	Eduardo Alfaro Bravo	100%	34.400	0	PENSIONADO
00903-00002	José Tapia Tapia	100%	34.400	0	PENSIONADO
00903-00005	Luis Ordenes Pérez	100%	34.400	0	PENSIONADO
00903-00006	Nancy León Castillo	100%	34.400	0	PENSIONADO
00904-00004	Elena Castillo Cortés	100%	34.400	0	PENSIONADO
00904-00006	Adriana Godoy Godoy	100%	34.400	0	PENSIONADO
00904-00007	Ángel Mendieta Peralta	100%	34.400	0	PENSIONADO
00905-00003	Petronila Rojas Araya	100%	34.400	0	PENSIONADO
00908-00004	Ana Moreno Moreno	100%	34.400	0	PENSIONADO
00908-00007	Zoila Bravo Espinoza	100%	34.400	0	PENSIONADO
00908-00008	Nelly Arellano Espinoza	100%	34.400	0	PENSIONADO
00908-00021	Alberto Jeraldo Vega	100%	34.400	0	PENSIONADO
00908-00049	Mario Cepeda Cofré	100%	34.400	0	PENSIONADO
00909-00002	Albertina Gajardo Gajardo	100%	34.400	0	PENSIONADO
00909-00003	Violeta Rivera Guerrero	100%	34.400	0	PENSIONADO
00909-00004	Elizabeth Buigley Lamas	100%	34.400	0	PENSIONADO
00909-00036	Rosa Contreras Ulloa	100%	34.400	0	PENSIONADO
00909-00043	Manuel Salinas Pinto	100%	34.400	0	PENSIONADO
00910-00017	Adriana Godoy de la Barra	100%	34.400	0	PENSIONADO
00910-00028	Nora Tejada Boltan	100%	34.400	0	PENSIONADO
00910-00030	Juan de Díos Martínez	100%	34.400	0	PENSIONADO
00910-00032	Nancy Rivera Díaz	100%	34.400	0	PENSIONADO
00911-00025	Minerva González Ortiz	100%	34.400	0	PENSIONADO
00911-00033	Hilda Sierra Guerrero	100%	34.400	0	PENSIONADO
00911-00035	Zunilda Vega Rodríguez	100%	34.400	0	PENSIONADO
00911-00036	Ernesto Pastén Vargas	100%	34.400	0	PENSIONADO
00911-00038	Sergio San Martín Galleguillos	100%	34.400	0	PENSIONADO
00911-00039	Rosa Ramos Ramos	100%	34.400	0	PENSIONADO
00916-00001	Raúl Smith Godoy	100%	34.400	0	PENSIONADO
00916-00002	Elsa Bustamante Palma	100%	34.400	0	PENSIONADO
00916-00007	Isolina Aracena Díaz	100%	34.400	0	PENSIONADO
00916-00010	Elsa Villalobos Cortés	100%	34.400	0	PENSIONADO
00916-00012	Julio Tapia González	100%	34.400	0	PENSIONADO
00916-00018	Luisa López López	100%	34.400	0	PENSIONADO
00916-00018	Luisa López López	100%	34.400	0	PENSIONADO
00916-00023	Irnelia Collao Cabrera	100%	34.400	0	PENSIONADO
00916-00030	Teresa Araya Arancibia	100%	34.400	0	PENSIONADO
00916-00051	Fernando Rojas Rojas	100%	34.400	0	PENSIONADO
00917-00001	Luis Tirado Barrera	100%	34.400	0	PENSIONADO
00917-00002	Mariánela Arancibia Ángel	100%	34.400	0	PENSIONADO

00917-00006	Jorge Monroy Albornoz	100%	34.400	0	PENSIONADO
00917-00009	Manuela Vega Vega	100%	34.400	0	PENSIONADO
00917-00010	Verónica Esquivel Reyes	100%	34.400	0	PENSIONADO
00917-00014	Deise Rivera Álvarez	100%	34.400	0	PENSIONADO
00917-00020	Marion Tapia Zeballos	100%	34.400	0	PENSIONADO
00917-00021	María Tapia Tapia	100%	34.400	0	PENSIONADO
00918-00007	Luis Tapia Morales	100%	34.400	0	PENSIONADO
00918-00015	Gloria Ardiles Zárate	100%	34.400	0	PENSIONADO
00918-00024	Pedro Jofré Jofré	100%	34.400	0	PENSIONADO
00918-00027	Jorge Díaz Rangel	100%	34.400	0	PENSIONADO
00918-00030	Aladin Arcos Valenzuela	100%	34.400	0	PENSIONADO
00918-00032	Bernarda Rojas Volta	100%	34.400	0	PENSIONADO
00918-00036	Mario Rojas Ly	100%	34.400	0	PENSIONADO
00918-00037	Honorina Vargas Villalobos	100%	34.400	0	PENSIONADO
00918-00042	Fresia Reyes Figueroa	100%	34.400	0	PENSIONADO
00918-00054	Juan López Ocaranza	100%	34.400	0	PENSIONADO
00918-00059	Nelson Araya Ramos	100%	34.400	0	PENSIONADO
00918-00066	Luis Cortés Araya	100%	34.400	0	PENSIONADO
00918-00067	Miriam Contreras Rojas	100%	34.400	0	PENSIONADO
00919-00002	María González Araya	100%	34.400	0	PENSIONADO
00919-00005	Fresia Barraza Varas	100%	34.400	0	PENSIONADO
00919-00008	Esmeralda Trujillo Caballero	100%	34.400	0	PENSIONADO
00919-00011	Heralio Alfonso Villalobos	100%	34.400	0	PENSIONADO
00919-00013	Nélson Gálvez Tabilo	100%	34.400	0	PENSIONADO
00919-00020	Humberto Olavarria Páez	100%	34.400	0	PENSIONADO
00919-00021	Carmen Rojas Rojas	100%	34.400	0	PENSIONADO
00919-00022	María Cáceres Ríos	100%	34.400	0	PENSIONADO
00919-00030	Servando Contreras Cortés	100%	34.400	0	PENSIONADO
00919-00034	Mario Salfate Galaz	100%	34.400	0	PENSIONADO
00919-00036	Gladys Quezada Muñoz	100%	34.400	0	PENSIONADO
00920-00001	Mario Jofré Díaz	100%	34.400	0	PENSIONADO
00920-00005	Uberlinda Rojas Rojas	100%	34.400	0	PENSIONADO
00920-00006	María Correa Velásquez	100%	34.400	0	PENSIONADO
00920-00020	María Torrejón Contreras	100%	34.400	0	PENSIONADO
00920-00022	Mirta Varas Correa	100%	34.400	0	PENSIONADO
00920-00025	Nancy Contreras Torrejón	100%	34.400	0	PENSIONADO
00920-00042	Guillermo Flores Vega	100%	34.400	0	PENSIONADO
00920-00047	Juan Cortés Pizarro	100%	34.400	0	PENSIONADO
00920-00058	Margarita Véliz Yáñez	100%	34.400	0	PENSIONADO
00920-00060	Fernanda Rojas Rojas	100%	34.400	0	PENSIONADO
00921-00001	Juana Galleguillos Avilés	100%	34.400	0	PENSIONADO
00921-00007	Ignacio Zepeda Palma	100%	34.400	0	PENSIONADO
00921-00010	Miriam Pizarro González	100%	34.400	0	PENSIONADO
00921-00014	Elia Tabilo Cortés	100%	34.400	0	PENSIONADO
00921-00022	Ivonne Bravo Dubó	100%	34.400	0	PENSIONADO
00921-00023	Pedro Araya Rojas	100%	34.400	0	PENSIONADO
00921-00030	Juan Zepeda Zepeda	100%	34.400	0	PENSIONADO
00921-00038	Angélica Lecaros Villarroel	100%	34.400	0	PENSIONADO
00922-00013	Lautaro Perez Muñoz	100%	34.400	0	PENSIONADO
00922-00016	Raquel Ramírez Pavez	100%	34.400	0	PENSIONADO
00923-00008	Patricia Jofré Bravo	100%	34.400	0	PENSIONADO
00923-00010	María Cristina Bravo Díaz	100%	34.400	0	PENSIONADO
00923-00016	Maximiliano Torres Alfaro	100%	34.400	0	PENSIONADO
00923-00018	Hernán Castillo Castillo	100%	34.400	0	PENSIONADO
00924-00003	Estrella González Pastén	100%	34.400	0	PENSIONADO
00925-00007	Domingo Martín Curinao	100%	34.400	0	PENSIONADO

00925-00010	Grecia Contreras Ibacache	100%	34.400	0	PENSIONADO
00926-00008	Luis Rojas Campusano	100%	34.400	0	PENSIONADO
00927-00012	Flor Gallardo Rojas	100%	34.400	0	PENSIONADO
00927-00020	Fidel Arancibia Velásquez	100%	34.400	0	PENSIONADO
00928-00003	Marta Valdivia Flores	100%	34.400	0	PENSIONADO
00928-00006	Jorge Cofre Maturana	100%	34.400	0	PENSIONADO
00928-00012	María Arancibia Henríquez	100%	34.400	0	PENSIONADO
00928-00020	Ana Miranda Lafuente	100%	34.400	0	PENSIONADO
00929-00008	Violeta Torres Alfaro	100%	34.400	0	PENSIONADO
00929-00013	Jorge Godoy Flores	100%	34.400	0	PENSIONADO
00929-00014	Pedro Godoy Velásquez	100%	34.400	0	PENSIONADO
00929-00021	Beatríz Alvarado Godoy	100%	34.400	0	PENSIONADO
00929-00024	Carlos Codoceo Barraza	100%	34.400	0	PENSIONADO
00931-00006	Marta Contreras Godoy	100%	34.400	0	PENSIONADO
00931-00013	Percy Yeomans Alday	100%	34.400	0	PENSIONADO
00931-00027	Florinda Zárate Aguilera	100%	34.400	0	PENSIONADO
00932-00029	Gino Delpero Gallardo	100%	34.400	0	PENSIONADO
00932-00083	Lilian Godoy Pozo	100%	34.400	0	PENSIONADO
00934-00006	Marta Barraza González	100%	34.400	0	PENSIONADO
00934-00008	Ana Cerda Cortés	100%	34.400	0	PENSIONADO
00934-00020	Petronila Zambra Chacana	100%	34.400	0	PENSIONADO
00935-00002	Toribio Peralta Cortés	100%	34.400	0	PENSIONADO
00935-00006	Manuel Zamorano Alegría	100%	34.400	0	PENSIONADO
00935-00007	Amelia Gutiérrez Santander	100%	34.400	0	PENSIONADO
00935-00012	Edelmira Cortés Mendieta	100%	34.400	0	PENSIONADO
00936-00001	Marlene Alcayaga Clavería	100%	34.400	0	PENSIONADO
00936-00012	Gloria Cortés Barrera	100%	34.400	0	PENSIONADO
00938-00005	Raquel Alegría Rojas	100%	34.400	0	PENSIONADO
00938-00026	Jorge Riveros Riveros	100%	34.400	0	PENSIONADO
00939-00040	Nelson Cortés Ledezma	100%	34.400	0	PENSIONADO
00939-00045	Rosa Rojas Andrade	100%	34.400	0	PENSIONADO
00939-00048	Bárbara Godoy Aracena	100%	34.400	0	PENSIONADO
00939-00079	Bladimir Carvajal Véliz	100%	34.400	0	PENSIONADO
00940-00006	Lorenza Muñoz Bugueño	100%	34.400	0	PENSIONADO
00940-00018	Marilyn Morales Parraguez	100%	34.400	0	PENSIONADO
00941-00002	Yolanda del Carmen Silva	100%	34.400	0	PENSIONADO
00942-00018	Sonia González Arenas	100%	34.400	0	PENSIONADO
00943-00007	María Esquivel Galleguillos	100%	34.400	0	PENSIONADO
00943-00025	Néilson Díaz Díaz	100%	34.400	0	PENSIONADO
00943-00048	Gloria Silva Silva	100%	34.400	0	PENSIONADO
00944-00011	Margarita Paz Torres	100%	34.400	0	PENSIONADO
00945-00038	Rolando Muñoz Marín	100%	34.400	0	PENSIONADO
00947-00005	María Barrios Gallardo	100%	34.400	0	PENSIONADO
00948-00006	Fresia Torres Contreras	100%	34.400	0	PENSIONADO
00958-00003	Berta Urrutia Romero	100%	34.400	0	PENSIONADO
00958-00004	Manuel Tapia Pizarro	100%	34.400	0	PENSIONADO
00967-00175	Gabriela Aguirre Farias	100%	34.400	0	PENSIONADO
00967-00176	Maritza Tapia Rojas	100%	34.400	0	PENSIONADO
00967-00177	Juana Albiña Leiva	100%	34.400	0	PENSIONADO
00967-00178	Violeta Urizar Urizar	100%	34.400	0	PENSIONADO
00969-00005	Gabriel Hernan Bravo Bravo	100%	34.400	0	PENSIONADO
00969-00006	Vilma Tirado Olivares	100%	34.400	0	PENSIONADO
00969-00009	Juana Zepeda Sotomayor	100%	34.400	0	PENSIONADO
00969-00012	Viviana Santander Maluenda	100%	34.400	0	PENSIONADO
00969-00014	María Maluenda Contreras	100%	34.400	0	PENSIONADO
00970-00002	Palmira Campusano Santibañez	100%	34.400	0	PENSIONADO

00970-00007	María Muñoz Muñoz	100%	34.400	0	PENSIONADO
00970-00009	Segundo Alvarado Godoy	100%	34.400	0	PENSIONADO
00971-00014	Juan Tirado Cortés	100%	34.400	0	PENSIONADO
00972-00009	Víctor Rodríguez Tapia	100%	34.400	0	PENSIONADO
00973-00006	María Bravo Alcayaga	100%	34.400	0	PENSIONADO
00973-00013	Néilson Rojas Ramos	100%	34.400	0	PENSIONADO
00974-00002	Irma Pastén Esquivel	100%	34.400	0	PENSIONADO
00974-00009	Leopoldo Cortés Bonilla	100%	34.400	0	PENSIONADO
00974-00011	Sergio Santander Cortés	100%	34.400	0	PENSIONADO
00975-00011	Sonia Viera Robles	100%	34.400	0	PENSIONADO
00975-00014	Juan Carrizo Cuturrufo	100%	34.400	0	PENSIONADO
00975-00015	Silvia Contreras González	100%	34.400	0	PENSIONADO
00976-00008	Raquel Cortés Castillo	100%	34.400	0	PENSIONADO
00977-00003	Juan Muñoz Bugueño	100%	34.400	0	PENSIONADO
00977-00014	Julia Alfaro Carvajal	100%	34.400	0	PENSIONADO
00977-00016	Lidia Violeta Rojas	100%	34.400	0	PENSIONADO
00978-00005	Nelson Antonio Barraza	100%	34.400	0	PENSIONADO
00978-00013	Sonia Arriarán Torres	100%	34.400	0	PENSIONADO
00980-00003	Luis Cortés Hernández	100%	34.400	0	PENSIONADO
00980-00005	Juana Araya Urrutia	100%	34.400	0	PENSIONADO
00980-00011	José Araya Ramos	100%	34.400	0	PENSIONADO
00980-00014	Víctor Rodríguez Díaz	100%	34.400	0	PENSIONADO
00981-00004	Ester Álvarez Ramirez	100%	34.400	0	PENSIONADO
00982-00073	Ana Tapia Lamas	100%	34.400	0	PENSIONADO
00982-00093	Enrique Doggenweiler Heim	100%	34.400	0	PENSIONADO
00984-00009	Luis Fernández Araya	100%	34.400	0	PENSIONADO
00984-00010	Berta Zepeda Portilla	100%	34.400	0	PENSIONADO
00984-00012	Elvira Ardiles Jofré	100%	34.400	0	PENSIONADO
00984-00019	Elfrida Cornejo Gallardo	100%	34.400	0	PENSIONADO
00984-00020	Juana Callejas Guerra	100%	34.400	0	PENSIONADO
00984-00022	Ana Ibañez Inzunza	100%	34.400	0	PENSIONADO
00984-00037	Roxana Calderon Cortés	100%	34.400	0	PENSIONADO
00984-00038	Sandra Pinto Guerra	100%	34.400	0	PENSIONADO
00984-00047	Laura Lara Bustamante	100%	34.400	0	PENSIONADO
00984-00051	Pedro Pizarro Flores	100%	34.400	0	PENSIONADO
00984-00056	Celina Martínez Miles	100%	34.400	0	PENSIONADO
00984-00061	Herminia Santander Albina	100%	34.400	0	PENSIONADO
00984-00062	Clara Rivera Pinto	100%	34.400	0	PENSIONADO
00984-00064	Jilberto Alarcón	100%	34.400	0	PENSIONADO
00984-00065	Juan Cavassa Cavassa	100%	34.400	0	PENSIONADO
00984-00067	Félix Hernández Vásquez	100%	34.400	0	PENSIONADO
00984-00069	Juan Kubota Vega	100%	34.400	0	PENSIONADO
00984-00071	Juana Salinas Hernández	100%	34.400	0	PENSIONADO
00984-00083	Javier Alfaro Alfaro	100%	34.400	0	PENSIONADO
00985-00034	Carlos Flores Rojas	100%	34.400	0	PENSIONADO
00988-00002	Lucy Sasmaya Sasmaya	100%	34.400	0	PENSIONADO
00988-00013	Lina Contreras Sasmaya	100%	34.400	0	PENSIONADO
00988-00016	Luis Egaña Alfaro	100%	34.400	0	PENSIONADO
00988-00018	Olga Santelices Quero	100%	34.400	0	PENSIONADO
00989-00002	Ana Pizarro Alfaro	100%	34.400	0	PENSIONADO
00989-00010	Irelba Pizarro	100%	34.400	0	PENSIONADO
00989-00015	Clementina Paez Godoy	100%	34.400	0	PENSIONADO
00990-00002	Aides Mercedes Carvajal	100%	34.400	0	PENSIONADO
00990-00003	Filomeno Rojas Barraza	100%	34.400	0	PENSIONADO
00990-00004	Mario López Castillo	100%	34.400	0	PENSIONADO
00990-00005	María Véliz Rodríguez	100%	34.400	0	PENSIONADO

00990-00006	Elena del Pilar Rodríguez	100%	34.400	0	PENSIONADO
00990-00007	Fernando Jorge Molina	100%	34.400	0	PENSIONADO
00990-00012	María Pérez Honore	100%	34.400	0	PENSIONADO
00991-00009	Norman Ardiles Rojas	100%	34.400	0	PENSIONADO
00991-00013	Dalia de la Cruz Espejo Rojas	100%	34.400	0	PENSIONADO
00992-00002	Noelfa Contreras Poblete	100%	34.400	0	PENSIONADO
00992-00035	Sonia Zepeda Zepeda	100%	34.400	0	PENSIONADO
00993-00004	Rosario Alvarez Fernandez	100%	34.400	0	PENSIONADO
00993-00012	Hernán Homero Muñoz Muñoz	100%	34.400	0	PENSIONADO
00994-00001	Ruben Gómez Villalobos	100%	34.400	0	PENSIONADO
00994-00005	Mario Tello Tello	100%	34.400	0	PENSIONADO
00994-00016	Inés Álvarez Carvajal	100%	34.400	0	PENSIONADO
00995-00014	Rosalía Mercedes Ahumada	100%	34.400	0	PENSIONADO
00996-00005	Jorge Campos Ponce	100%	34.400	0	PENSIONADO
00996-00017	Clotilde Castillo Gallardo	100%	34.400	0	PENSIONADO
00997-00004	Nelson Ramirez Alvarez	100%	34.400	0	PENSIONADO
00997-00005	Olga Tello Carvajal	100%	34.400	0	PENSIONADO
00998-00016	Luis Segovia Espejo	100%	34.400	0	PENSIONADO
00999-00007	Ramón Zepeda Bugueño	100%	34.400	0	PENSIONADO
00999-00023	José Pizarro Flores	100%	34.400	0	PENSIONADO
00999-00032	Lorenza Araya Núñez	100%	34.400	0	PENSIONADO
00999-00046	Eduardo Verdugo Flores	100%	34.400	0	PENSIONADO
00999-00054	Luis Sarría Vega	100%	34.400	0	PENSIONADO
01012-00007	Mirna Campusano Díaz	100%	34.400	0	PENSIONADO
01013-00005	Carmen Pizarro Rojas	100%	34.400	0	PENSIONADO
01015-00004	María Pizarro Rojas	100%	34.400	0	PENSIONADO
01016-00004	Natalia Munizaga Godoy	100%	34.400	0	PENSIONADO
01016-00005	Oscar Godoi Contreras	100%	34.400	0	PENSIONADO
01017-00005	Julio Vergara Valdivia	100%	34.400	0	PENSIONADO
01017-00011	Danilo Godoy Contreras	100%	34.400	0	PENSIONADO
01018-00002	Fresia Pastén Muñoz	100%	34.400	0	PENSIONADO
01018-00003	Rubén Godoy Contreras	100%	34.400	0	PENSIONADO
01018-00005	René Munizaga Pacheco	100%	34.400	0	PENSIONADO
01018-00006	Juan Godoy Velásquez	100%	34.400	0	PENSIONADO
01023-00009	Ruben Contreras Munizaga	100%	34.400	0	PENSIONADO
01024-00002	Nelly Contreras Peña	100%	34.400	0	PENSIONADO
01024-00004	Julio Valdivia Velasquez	100%	34.400	0	PENSIONADO
01025-00002	Juana Herminia Valdivia	100%	34.400	0	PENSIONADO
01027-00002	Irma Godoy Contreras	100%	34.400	0	PENSIONADO
01027-00006	David Godoy Contreras	100%	34.400	0	PENSIONADO
01028-00008	Norma Valdivia Pizarro	100%	34.400	0	PENSIONADO
01028-00009	Manuel Vergara Munizaga	100%	34.400	0	PENSIONADO
01036-00001	Roberto Villalobos Araya	100%	34.400	0	PENSIONADO
01036-00011	Domingo Rivera Contreras	100%	34.400	0	PENSIONADO
01037-00003	Luis Valdivia Pizarro	100%	34.400	0	PENSIONADO
01038-00005	Leila Godoy Munizaga	100%	34.400	0	PENSIONADO
01038-00006	Dioselinda Contreras Arredondo	100%	34.400	0	PENSIONADO
01038-00009	Luis Osvaldo Contreras Peña	100%	34.400	0	PENSIONADO
01038-00010	Iris Contreras Arredondo	100%	34.400	0	PENSIONADO
01039-00001	María Díaz Vega	100%	34.400	0	PENSIONADO
01039-00002	Graciela de Mercedes Araya	100%	34.400	0	PENSIONADO
01039-00008	Heriberto Moreno Moreno	100%	34.400	0	PENSIONADO
01039-00011	Haydee Alfaro Olivares	100%	34.400	0	PENSIONADO
01039-00013	María Gamboa Araya	100%	34.400	0	PENSIONADO
01040-00017	Teresa Ortiz Calderon	100%	34.400	0	PENSIONADO
01040-00022	Juan Bahamondes Díaz	100%	34.400	0	PENSIONADO

01040-00028	Manuel Enrique Flores Flores	100%	34.400	0	PENSIONADO
01046-00008	Consuelo Abarcia Parra	100%	34.400	0	PENSIONADO
01047-00005	Nélon Velencia Munizaga	100%	34.400	0	PENSIONADO
01047-00007	Alfonso Araya Contreras	100%	34.400	0	PENSIONADO
01049-00002	Laura Mena Villegas	100%	34.400	0	PENSIONADO
01050-00001	Luis Leyton Perez	100%	34.400	0	PENSIONADO
01053-00007	Jaime Velásquez Velásquez	100%	34.400	0	PENSIONADO
01054-00014	Juan Taquias Molina	100%	34.400	0	PENSIONADO
01054-00016	María Godoy Velásquez	100%	34.400	0	PENSIONADO
01054-00017	Sergio Serrano González	100%	34.400	0	PENSIONADO
01055-00010	Marisol Cordero Vergara	100%	34.400	0	PENSIONADO
01055-00012	Luis Bravo Díaz	100%	34.400	0	PENSIONADO
01057-00009	Humberto Contreras Arredondo	100%	34.400	0	PENSIONADO
01058-00001	Jaime Velásquez Godoy	100%	34.400	0	PENSIONADO
01058-00008	Armando Velásquez Godoy	100%	34.400	0	PENSIONADO
01059-00002	Pablo Alarcón Cortez	100%	34.400	0	PENSIONADO
01059-00014	Verónica Mercado Garín	100%	34.400	0	PENSIONADO
01092-00004	Lucila Rivera González	100%	34.400	0	PENSIONADO
01093-00008	Víctor Astorga Zamorano	100%	34.400	0	PENSIONADO
01093-00014	Zulema Laferte Allende	100%	34.400	0	PENSIONADO
01093-00022	María Luisa La Paz	100%	34.400	0	PENSIONADO
01093-00023	Blanca Pastén Díaz	100%	34.400	0	PENSIONADO
01093-00033	Silvia Rojas Michea	100%	34.400	0	PENSIONADO
01096-00004	Silvana Laferte Allende	100%	34.400	0	PENSIONADO
01096-00006	Rosa Fuentes Araya	100%	34.400	0	PENSIONADO
01097-00005	Diomelinda Contreras Contreras	100%	34.400	0	PENSIONADO
01097-00009	Rodolfo Marín Rivera	100%	34.400	0	PENSIONADO
01099-00001	Antonio Pizarro Plaza	100%	34.400	0	PENSIONADO
01100-00011	Gerardo Arancibia Velásquez	100%	34.400	0	PENSIONADO
01100-00012	Cristina del Carmen Julio	100%	34.400	0	PENSIONADO
01100-00016	Teresa Campusano Díaz	100%	34.400	0	PENSIONADO
01100-00019	Jorge Alcaino Flores	100%	34.400	0	PENSIONADO
01101-00005	Margarita Vargas Ardiles	100%	34.400	0	PENSIONADO
01102-00001	Fresia Lamas Vargas	100%	34.400	0	PENSIONADO
01102-00005	María Machuca Pérez	100%	34.400	0	PENSIONADO
01102-00006	Rubén Gálvez Galleguillos	100%	34.400	0	PENSIONADO
01102-00012	Patricia Pizarro Aguilera	100%	34.400	0	PENSIONADO
01102-00017	Marlene Lagunas Godoy	100%	34.400	0	PENSIONADO
01102-00022	Violeta Zambra Galleguillos	100%	34.400	0	PENSIONADO
01103-00001	Nelly Agüero Díaz	100%	34.400	0	PENSIONADO
01103-00009	Fresia González Barrera	100%	34.400	0	PENSIONADO
01103-00011	José Lillo Carvajal	100%	34.400	0	PENSIONADO
01103-00014	Luis Velásquez Contreras	100%	34.400	0	PENSIONADO
01104-00011	María Álvarez Vega	100%	34.400	0	PENSIONADO
01105-00004	Walter Videla Tabilí	100%	34.400	0	PENSIONADO
01105-00006	Berta Chacana Arancibia	100%	34.400	0	PENSIONADO
01105-00012	Manuel Contreras	100%	34.400	0	PENSIONADO
01106-00002	Martín del Rosario Cortés	100%	34.400	0	PENSIONADO
01106-00003	Nora Villalobos Rojas	100%	34.400	0	PENSIONADO
01106-00012	Fresia Acosta Ogalde	100%	34.400	0	PENSIONADO
01106-00022	Luisa Villegas Araya	100%	34.400	0	PENSIONADO
01107-00002	María Miranda Aquea	100%	34.400	0	PENSIONADO
01107-00005	Daniel Barrios Bustamante	100%	34.400	0	PENSIONADO
01107-00014	Julio Díaz Rivera	100%	34.400	0	PENSIONADO
01107-00015	Ester Frez Egaña	100%	34.400	0	PENSIONADO
01107-00016	Herman Villalobos Rojas	100%	34.400	0	PENSIONADO

01107-00024	Blanca Cortés Ledezma	100%	34.400	0	PENSIONADO
01107-00030	Irma Villarroel Rojas	100%	34.400	0	PENSIONADO
01107-00037	Adriana Estela Velásquez	100%	34.400	0	PENSIONADO
01107-00039	Teresa Urrutia Romero	100%	34.400	0	PENSIONADO
01108-00011	Hugo Hidalgo Hidalgo	100%	34.400	0	PENSIONADO
01109-00003	Ana Pinto García	100%	34.400	0	PENSIONADO
01109-00006	Jorge Dubó Urbina	100%	34.400	0	PENSIONADO
01110-00006	Juan Ruíz Villalobos	100%	34.400	0	PENSIONADO
01110-00025	Alberto Lamas Vargas	100%	34.400	0	PENSIONADO
01112-00007	Irelba Echeverría León	100%	34.400	0	PENSIONADO
01112-00016	Juan Antivilo Arancibia	100%	34.400	0	PENSIONADO
01114-00003	Juan López Galleguillos	100%	34.400	0	PENSIONADO
01115-00001	Rosa Véliz Álvarez	100%	34.400	0	PENSIONADO
01115-00006	Alicia Vega Barraza	100%	34.400	0	PENSIONADO
01116-00001	Delfina Villarroel Zárate	100%	34.400	0	PENSIONADO
01116-00005	Fidelina Barraza Vargas	100%	34.400	0	PENSIONADO
01116-00006	Liduvina Contreras Lamas	100%	34.400	0	PENSIONADO
01116-00011	Rosa Astudillo Carrancio	100%	34.400	0	PENSIONADO
01116-00020	Fresia Lamas Zepeda	100%	34.400	0	PENSIONADO
01116-00028	Carlos Villalobos Villalobos	100%	34.400	0	PENSIONADO
01116-00037	María Monroy Pizarro	100%	34.400	0	PENSIONADO
01116-00050	Mario Pizarro Miranda	100%	34.400	0	PENSIONADO
01117-00005	Norma Contreras Bonilla	100%	34.400	0	PENSIONADO
01117-00013	Marta Ardiles Tapia	100%	34.400	0	PENSIONADO
01117-00015	Osvaldo Flores Ramírez	100%	34.400	0	PENSIONADO
01117-00017	Sofía Godoy Espejo	100%	34.400	0	PENSIONADO
01117-00019	Otilia Almendares Rivera	100%	34.400	0	PENSIONADO
01117-00029	Luis Cid Verdugo	100%	34.400	0	PENSIONADO
01117-00033	Sylvia Codoceo Sierra	100%	34.400	0	PENSIONADO
01117-00036	Celinda Galvez Cespedes	100%	34.400	0	PENSIONADO
01117-00038	Lidia Araya Araya	100%	34.400	0	PENSIONADO
01117-00042	Mario Contreras Rivera	100%	34.400	0	PENSIONADO
01117-00046	Osvaldina Guerrero Cortés	100%	34.400	0	PENSIONADO
01117-00047	Nelly López López	100%	34.400	0	PENSIONADO
01117-00050	Ricardo Carvajal Araya	100%	34.400	0	PENSIONADO
01118-00005	Nélida Castillo Palacios	100%	34.400	0	PENSIONADO
01118-00006	Lastenia del Tránsito Villalobos	100%	34.400	0	PENSIONADO
01118-00010	Yolanda Cortés Riera	100%	34.400	0	PENSIONADO
01118-00014	Julio Valderrama Álvarez	100%	34.400	0	PENSIONADO
01119-00004	Ulises Alarcón Muñoz	100%	34.400	0	PENSIONADO
01119-00009	Juana Contreras Sasmaya	100%	34.400	0	PENSIONADO
01120-00003	Humberto Pérez Muñoz	100%	34.400	0	PENSIONADO
01120-00009	Nancy Dina Romero	100%	34.400	0	PENSIONADO
01120-00014	María Cortés Cortés	100%	34.400	0	PENSIONADO
01120-00015	Jorge Ortiz Tapia	100%	34.400	0	PENSIONADO
01124-00003	Petronila Alaniz Torrejón	100%	34.400	0	PENSIONADO
01124-00013	Ramona Hilda Barraza	100%	34.400	0	PENSIONADO
01124-00016	Rebeca Pastén Alfaro	100%	34.400	0	PENSIONADO
01125-00011	Alejandro Márquez Vega	100%	34.400	0	PENSIONADO
01132-00105	Elba Molina Herrera	100%	34.400	0	PENSIONADO
01132-00225	Carmen Rosa Cifuentes	100%	34.400	0	PENSIONADO
01138-00009	Juana Araya Contreras	100%	34.400	0	PENSIONADO
01138-00014	Carlos Araya Rojas	100%	34.400	0	PENSIONADO
01138-00020	Abelardo Tabilo Rojas	100%	34.400	0	PENSIONADO
01138-00026	Herminda Vera Arancibia	100%	34.400	0	PENSIONADO
01138-00028	Amanda Jorquera Barraza	100%	34.400	0	PENSIONADO

01138-00029	Carmen Ángel Godoy	100%	34.400	0	PENSIONADO
01138-00032	Orlando Chacana Chacana	100%	34.400	0	PENSIONADO
01138-00035	Erminda Torres Robledo	100%	34.400	0	PENSIONADO
01138-00039	Julio Guerrero Jeraldo	100%	34.400	0	PENSIONADO
01138-00041	Luzmira Pizarro Jeraldo	100%	34.400	0	PENSIONADO
01138-00042	Eisa Araya	100%	34.400	0	PENSIONADO
01138-00046	Pablo Berenguela Valenzuela	100%	34.400	0	PENSIONADO
01141-00001	Hilario Zarricueta Flores	100%	34.400	0	PENSIONADO
01141-00002	Zunilda Berenguela Valenzuela	100%	34.400	0	PENSIONADO
01141-00006	Mario Ocaranza Madariaga	100%	34.400	0	PENSIONADO
01141-00011	Orlando Aguirre Aguirre	100%	34.400	0	PENSIONADO
01142-00030	Eliana Perez Carmona	100%	34.400	0	PENSIONADO
01142-00031	Pedro Díaz Paz	100%	34.400	0	PENSIONADO
01142-00062	Gladys Alfaro Alfaro	100%	34.400	0	PENSIONADO
01142-00082	María Salazar Barraza	100%	34.400	0	PENSIONADO
01142-00086	Carmen Macaya Soto	100%	34.400	0	PENSIONADO
01142-00087	Manuel Blanco Salazar	100%	34.400	0	PENSIONADO
01142-00097	Juan Díaz Cerezo	100%	34.400	0	PENSIONADO
01142-00099	María Jorquera Pineda	100%	34.400	0	PENSIONADO
01145-00014	René Campusano Guerrero	100%	34.400	0	PENSIONADO
01145-00015	Pedro González Cespedes	100%	34.400	0	PENSIONADO
01145-00028	Mario Carpio Flores	100%	34.400	0	PENSIONADO
01145-00039	Bernardita Jimenez Devia	100%	34.400	0	PENSIONADO
01148-00024	María Bustos Rojas	100%	34.400	0	PENSIONADO
01148-00217	Alicia Toro Torres	100%	34.400	0	PENSIONADO
01148-00220	Doris Gálvez Moreira	100%	34.400	0	PENSIONADO
01148-00221	María Solar Miranda	100%	34.400	0	PENSIONADO
01148-00222	Aníbal Ramos Ramos	100%	34.400	0	PENSIONADO
01148-00225	Gladys Arévalo Rojas	100%	34.400	0	PENSIONADO
01148-00228	Edith Donaire Araya	100%	34.400	0	PENSIONADO
01148-00229	María Guerra Ardiles	100%	34.400	0	PENSIONADO
01150-00003	Alberto Pizarro Moyano	100%	34.400	0	PENSIONADO
01150-00007	Mario Ugalde Araya	100%	34.400	0	PENSIONADO
01151-00012	Silvia Tonini Stewart	100%	34.400	0	PENSIONADO
01152-00001	Flora Egaña Gómez	100%	34.400	0	PENSIONADO
01152-00007	Luis Aguirre Aguirre	100%	34.400	0	PENSIONADO
01152-00015	Sara Arteaga Valenzuela	100%	34.400	0	PENSIONADO
01152-00019	Teodoro Moya Moya	100%	34.400	0	PENSIONADO
01152-00023	Hugo Torres Díaz	100%	34.400	0	PENSIONADO
01152-00025	Ricardo Véliz Palta	100%	34.400	0	PENSIONADO
01152-00026	David Tello Peña	100%	34.400	0	PENSIONADO
01153-00008	Roberto Araya Alfaro	100%	34.400	0	PENSIONADO
01153-00023	Daniel Rojas Barrera	100%	34.400	0	PENSIONADO
01153-00025	María Seura Morales	100%	34.400	0	PENSIONADO
01154-00001	Guillermina Vega Rivera	100%	34.400	0	PENSIONADO
01154-00002	Deysi Valencia Jaime	100%	34.400	0	PENSIONADO
01154-00010	Carmen Luco Díaz	100%	34.400	0	PENSIONADO
01155-00004	Raquel Zarricueta Campusano	100%	34.400	0	PENSIONADO
01155-00005	Ada Sarmiento Cortés	100%	34.400	0	PENSIONADO
01155-00007	Martín Tapia León	100%	34.400	0	PENSIONADO
01155-00012	María Oyarzún Aguilar	100%	34.400	0	PENSIONADO
01156-00014	Aníbal Muñoz Castillo	100%	34.400	0	PENSIONADO
01158-00002	Pedro Barraza Ramírez	100%	34.400	0	PENSIONADO
01159-00001	Cecilia Cortés Guzmán	100%	34.400	0	PENSIONADO
01159-00014	Mirta Rojas Espejo	100%	34.400	0	PENSIONADO
01161-00010	Josefa Gallardo Torres	100%	34.400	0	PENSIONADO

01161-00013	María Fredes Carvajal	100%	34.400	0	PENSIONADO
01161-00015	Hermógenes Muñoz Palma	100%	34.400	0	PENSIONADO
01162-00015	María Castro Garín	100%	34.400	0	PENSIONADO
01163-00014	Guillermo Galleguillos Narbona	100%	34.400	0	PENSIONADO
01163-00018	Mirta Correa Gutiérrez	100%	34.400	0	PENSIONADO
01163-00025	Eleodoro Díaz Castillo	100%	34.400	0	PENSIONADO
01164-00009	Georgina Gajardo Campillay	100%	34.400	0	PENSIONADO
01165-00003	Margarita Cortés González	100%	34.400	0	PENSIONADO
01165-00012	Elba Araya Araya	100%	34.400	0	PENSIONADO
01165-00015	Luis Pallero Godoy	100%	34.400	0	PENSIONADO
01166-00003	Nélon Pinto Díaz	100%	34.400	0	PENSIONADO
01166-00012	Haydée Rojas Tapia	100%	34.400	0	PENSIONADO
01167-00007	Bernardo Rocco Reyes	100%	34.400	0	PENSIONADO
01167-00021	Estrella Adonis Palta	100%	34.400	0	PENSIONADO
01167-00022	Cristian Álvarez Santander	100%	34.400	0	PENSIONADO
01169-00008	Mercedes Rivera Espinoza	100%	34.400	0	PENSIONADO
01169-00016	Mario Lamas Oviedo	100%	34.400	0	PENSIONADO
01169-00027	Herna Flores Ramos	100%	34.400	0	PENSIONADO
01169-00032	María Vallejos Espinoza	100%	34.400	0	PENSIONADO
01169-00036	Adriana Yolanda Díaz	100%	34.400	0	PENSIONADO
01169-00053	Martina Gálvez Torres	100%	34.400	0	PENSIONADO
01169-00056	Sabina Colquillo Colque	100%	34.400	0	PENSIONADO
01170-00013	Amador Ahumada Sapián	100%	34.400	0	PENSIONADO
01170-00019	Daisy Abdala Abdala	100%	34.400	0	PENSIONADO
01170-00021	Silvia Véliz Sagua	100%	34.400	0	PENSIONADO
01170-00031	Gregorio Herrera Godoy	100%	34.400	0	PENSIONADO
01170-00049	Rosa Tapia Lamas	100%	34.400	0	PENSIONADO
01170-00050	Julia Baldomera Castro	100%	34.400	0	PENSIONADO
01170-00063	Juan Contreras Casanga	100%	34.400	0	PENSIONADO
01171-00006	María Lamas Campos	100%	34.400	0	PENSIONADO
01171-00016	María Muñoz Segovia	100%	34.400	0	PENSIONADO
01171-00021	Elba Ponce Rodríguez	100%	34.400	0	PENSIONADO
01171-00027	Daniel González González	100%	34.400	0	PENSIONADO
01171-00031	Alicia Duarte Jeraldo	100%	34.400	0	PENSIONADO
01171-00050	Ricardo Aquea Salinas	100%	34.400	0	PENSIONADO
01171-00075	Ana Rojas Rojas	100%	34.400	0	PENSIONADO
01171-00077	Germán Antonio Robles	100%	34.400	0	PENSIONADO
01171-00080	Sonia Garrido Núñez	100%	34.400	0	PENSIONADO
01171-00082	Patricia Gutiérrez Aguirre	100%	34.400	0	PENSIONADO
01171-00089	Jimena Cortés Núñez	100%	34.400	0	PENSIONADO
01171-00099	Marcia Villanueva Prenafeta	100%	34.400	0	PENSIONADO
01171-00102	Pedro Rojas Ahumada	100%	34.400	0	PENSIONADO
01171-00117	Aidee Rivera Villagran	100%	34.400	0	PENSIONADO
01171-00132	Afrodithy Tófalos Guerra	100%	34.400	0	PENSIONADO
01171-00133	Ana Merino Molina	100%	34.400	0	PENSIONADO
01171-00138	Ana Vega Vega	100%	34.400	0	PENSIONADO
01171-00147	Jazmín Faúndez Urbina	100%	34.400	0	PENSIONADO
01171-00148	Ferdinando Letelier Bristol	100%	34.400	0	PENSIONADO
01171-00161	Hugo Vásquez Melo	100%	34.400	0	PENSIONADO
01171-00185	Margarita Durán Paredes	100%	34.400	0	PENSIONADO
01172-00021	Leonardo Valdivia Tello	100%	34.400	0	PENSIONADO
01172-00025	Bersa Ángel González	100%	34.400	0	PENSIONADO
01173-00006	María Alfaro Casanova	100%	34.400	0	PENSIONADO
01173-00017	Italo Reyes Gómez	100%	34.400	0	PENSIONADO
01173-00024	Lidia Cisternas Contreras	100%	34.400	0	PENSIONADO
01173-00026	Adela Rivera Gutiérrez	100%	34.400	0	PENSIONADO

01173-00031	Maritza Flores Álvarez	100%	34.400	0	PENSIONADO
01173-00060	Rodolfo Guerrero Albarnez	100%	34.400	0	PENSIONADO
01173-00083	Laura González Olivo	100%	34.400	0	PENSIONADO
01173-00117	María Codoceo Codoceo	100%	34.400	0	PENSIONADO
01173-00125	Adriana Contreras Cortés	100%	34.400	0	PENSIONADO
01173-00133	María Maríanjel Cisterna	100%	34.400	0	PENSIONADO
01173-00166	Juana Honores Honores	100%	34.400	0	PENSIONADO
01173-00172	Daniel Salgado Fuentes	100%	34.400	0	PENSIONADO
01173-00177	Sergio Cortés Navea	100%	34.400	0	PENSIONADO
01173-00186	Carlos Salazar Otárola	100%	34.400	0	PENSIONADO
01173-00191	Juana Álvarez Gómez	100%	34.400	0	PENSIONADO
01174-00031	Sandra Castillo Ocaranza	100%	34.400	0	PENSIONADO
01174-00066	Lidia Campusano Ramos	100%	34.400	0	PENSIONADO
01175-00021	Guillermo Suárez Suárez	100%	34.400	0	PENSIONADO
01175-00028	Divina Cubillos Lovys	100%	34.400	0	PENSIONADO
01175-00067	Wilma Moya Plaza	100%	34.400	0	PENSIONADO
01175-00077	Gabriela Maluenda Gallardo	100%	34.400	0	PENSIONADO
01176-00003	Luis Carrasco Villagra	100%	34.400	0	PENSIONADO
01176-00004	María Ortíz Escudero	100%	34.400	0	PENSIONADO
01176-00006	Carlos Pastén Torres	100%	34.400	0	PENSIONADO
01176-00012	Milda Godoy Velásquez	100%	34.400	0	PENSIONADO
01176-00029	Mario Leiva Álvarez	100%	34.400	0	PENSIONADO
01176-00072	Juan Herrera Jofré	100%	34.400	0	PENSIONADO
01176-00077	Hernán Milla Valencia	100%	34.400	0	PENSIONADO
01176-00085	Patricia Alfaro Aguilera	100%	34.400	0	PENSIONADO
01176-00119	Jorge Reyes Riffo	100%	34.400	0	PENSIONADO
01177-00036	Sergio Gallardo Jofré	100%	34.400	0	PENSIONADO
01177-00085	Luis Rojas Ramos	100%	34.400	0	PENSIONADO
01177-00129	Pabla Torres Alfaro	100%	34.400	0	PENSIONADO
01177-00130	Luis Arancibia Henríquez	100%	34.400	0	PENSIONADO
01179-00004	Rosa Contador Peralta	100%	34.400	0	PENSIONADO
01180-00017	Rosa Araya Castillo	100%	34.400	0	PENSIONADO
01180-00034	María Reyes Collao	100%	34.400	0	PENSIONADO
01180-00065	Lilian Villarroel Cepeda	100%	34.400	0	PENSIONADO
01181-00069	Rosa Alfaro Aguilera	100%	34.400	0	PENSIONADO
01182-00149	Yolanda Ramírez Licuime	100%	34.400	0	PENSIONADO
01190-00005	Guillermo Reyes Riffo	100%	34.400	0	PENSIONADO
01190-00021	Fernando Gatica Meneses	100%	34.400	0	PENSIONADO
01190-00088	Daisy Chepillo Carvajal	100%	34.400	0	PENSIONADO
01192-00054	Sergio Herrera Castro	100%	34.400	0	PENSIONADO
01194-00020	María Vergara Silva	100%	34.400	0	PENSIONADO
01194-00021	Balvina Laferte Allende	100%	34.400	0	PENSIONADO
01196-00060	Rodrigo Ardiles Pizarro	100%	34.400	0	PENSIONADO
01198-00087	Inés Ortíz Villarroel	100%	34.400	0	PENSIONADO
01198-00181	Angela Daza Maldonado	100%	34.400	0	PENSIONADO
01198-00196	Mónica Arias Pérez	100%	34.400	0	PENSIONADO
01200-00002	Rosa Castillo Tolmo	100%	34.400	0	PENSIONADO
01200-00005	Homero López Álvarez	100%	34.400	0	PENSIONADO
01202-00172	Carmen Rojas Astudillo	100%	34.400	0	PENSIONADO
01202-00222	Sara Villarroel Altamirano	100%	34.400	0	PENSIONADO
01203-00011	Olga Vega Flores	100%	34.400	0	PENSIONADO
01203-00017	Teresa Rojas Areyuna	100%	34.400	0	PENSIONADO
01203-00018	Julio Rodríguez Álvarez	100%	34.400	0	PENSIONADO
01203-00021	Lino Montero Montero	100%	34.400	0	PENSIONADO
01204-00002	Georgina Barahona Ahumada	100%	34.400	0	PENSIONADO
01204-00009	Amanda Mundaca Rojas	100%	34.400	0	PENSIONADO

01204-00022	Aurora Villegas Villegas	100%	34.400	0	PENSIONADO
01204-00023	Ángela Guerrero Véliz	100%	34.400	0	PENSIONADO
01204-00024	Amandina Barraza Vargas	100%	34.400	0	PENSIONADO
01204-00027	Humberto Seura Trujillo	100%	34.400	0	PENSIONADO
01204-00034	Miguel Arancibia Contreras	100%	34.400	0	PENSIONADO
01205-00001	Carlos Alfaro Cortés	100%	34.400	0	PENSIONADO
01205-00014	Gregoria Rivera Araya	100%	34.400	0	PENSIONADO
01205-00022	Lucas Avilés Cortés	100%	34.400	0	PENSIONADO
01206-00002	Orlando Álvarez Cortés	100%	34.400	0	PENSIONADO
01206-00003	Danilo Mundaca Rojas	100%	34.400	0	PENSIONADO
01206-00010	Germán Velásquez Ledezma	100%	34.400	0	PENSIONADO
01206-00013	Rosa Barahona González	100%	34.400	0	PENSIONADO
01206-00016	Manuela Pizarro Mundaca	100%	34.400	0	PENSIONADO
01213-00007	Nelly de la Vega Bruna	100%	34.400	0	PENSIONADO
01213-00015	Mario Hidalgo Gallardo	100%	34.400	0	PENSIONADO
01213-00018	Clara Alaniz Torrejón	100%	34.400	0	PENSIONADO
01213-00020	Juan Díaz Rojas	100%	34.400	0	PENSIONADO
01213-00021	Carmen Gallardo Muñoz	100%	34.400	0	PENSIONADO
01213-00022	Mario Arqueros Pasten	100%	34.400	0	PENSIONADO
01213-00024	Claudina Rojas Rivera	100%	34.400	0	PENSIONADO
01213-00025	Rosa Barraza Godoy	100%	34.400	0	PENSIONADO
01213-00033	Julia Guerrero Alfaro	100%	34.400	0	PENSIONADO
01213-00037	Angélica Galleguillos Galleguillos	100%	34.400	0	PENSIONADO
01213-00041	Nancy Galleguillos Díaz	100%	34.400	0	PENSIONADO
01213-00042	Alfonso Barraza Godoy	100%	34.400	0	PENSIONADO
01214-00001	Zunilda Rojas Castillo	100%	34.400	0	PENSIONADO
01214-00005	Adriana Ortiz Barraza	100%	34.400	0	PENSIONADO
01214-00006	Aida González Ramos	100%	34.400	0	PENSIONADO
01214-00027	Esilda Contreras Flores	100%	34.400	0	PENSIONADO
01214-00033	Mirsa Vera Arancibia	100%	34.400	0	PENSIONADO
01215-00015	Adrián Pacheco Cortés	100%	34.400	0	PENSIONADO
01215-00018	Silvia Godoy Santibáñez	100%	34.400	0	PENSIONADO
01223-00002	Silvia Vergara Jaime	100%	34.400	0	PENSIONADO
01223-00011	Clotilde Codoceo Pastén	100%	34.400	0	PENSIONADO
01224-00001	Violeta Carrasco Rojas	100%	34.400	0	PENSIONADO
01224-00003	Dulcina Alfaro Contreras	100%	34.400	0	PENSIONADO
01224-00007	Alonso Araya Araya	100%	34.400	0	PENSIONADO
01224-00016	Patricio González Cortés	100%	34.400	0	PENSIONADO
01224-00021	Silvia Valenzuela Núñez	100%	34.400	0	PENSIONADO
01224-00023	Cristina Salinas Barrera	100%	34.400	0	PENSIONADO
01224-00025	Lorenza del Rosario Chacana	100%	34.400	0	PENSIONADO
01224-00033	Ita del Rosario Flores	100%	34.400	0	PENSIONADO
01224-00034	María González Tello	100%	34.400	0	PENSIONADO
01225-00002	Oxiel de la Cruz Rivera	100%	34.400	0	PENSIONADO
01225-00011	Olga Peralta Espinoza	100%	34.400	0	PENSIONADO
01225-00015	María Fuentes Cabeza	100%	34.400	0	PENSIONADO
01225-00017	Betty Jorquera Guerrero	100%	34.400	0	PENSIONADO
01225-00018	Juana Chaparro González	100%	34.400	0	PENSIONADO
01225-00019	Orfelina Olivares González	100%	34.400	0	PENSIONADO
01225-00021	Jasmina Rivera Olivares	100%	34.400	0	PENSIONADO
01225-00023	Inés Urrutia Urrutia	100%	34.400	0	PENSIONADO
01225-00029	Tomasa Godoy Santander	100%	34.400	0	PENSIONADO
01226-00001	Orfelina Villalobos Ortiz	100%	34.400	0	PENSIONADO
01226-00004	Pabla Palta Cortés	100%	34.400	0	PENSIONADO
01226-00008	Raúl Iribarra Rojas	100%	34.400	0	PENSIONADO
01226-00017	Adriana Cortés Véliz	100%	34.400	0	PENSIONADO

01227-00007	Sonia Calderón Leiva	100%	34.400	0	PENSIONADO
01227-00020	Tirsa Toro Rojas	100%	34.400	0	PENSIONADO
01230-00007	Claudio Anacona Díaz	100%	34.400	0	PENSIONADO
01230-00024	María Santander Vallejos	100%	34.400	0	PENSIONADO
01230-00039	Sandra Rubio Soto	100%	34.400	0	PENSIONADO
01230-00043	Ana Olivier Muñoz	100%	34.400	0	PENSIONADO
01230-00049	Dominga Lizardi Cortés	100%	34.400	0	PENSIONADO
01230-00052	Alfredo Rojas Godoy	100%	34.400	0	PENSIONADO
01230-00060	María Concha Concha	100%	34.400	0	PENSIONADO
01230-00078	Leonardo Legua Blanco	100%	34.400	0	PENSIONADO
01230-00084	Rosa Mondaca Cortés	100%	34.400	0	PENSIONADO
01230-00096	Mirta Díaz Rodríguez	100%	34.400	0	PENSIONADO
01230-00099	Valeria Schampke Urbina	100%	34.400	0	PENSIONADO
01230-00102	Dolores Ugalde Olivares	100%	34.400	0	PENSIONADO
01230-00109	Juana Álvarez Marcoleta	100%	34.400	0	PENSIONADO
01230-00110	Alicia Barraza Alvarez	100%	34.400	0	PENSIONADO
01230-00133	Ana Herrera Herrera	100%	34.400	0	PENSIONADO
01230-00143	Cecilia Paredes Tapia	100%	34.400	0	PENSIONADO
01230-00147	Lilian Gallegos Muñoz	100%	34.400	0	PENSIONADO
01230-00166	Sergio Silva Reyes	100%	34.400	0	PENSIONADO
01230-00167	Mireya Pizarro Rojas	100%	34.400	0	PENSIONADO
01230-00174	Pedro Izquierdo Hidalgo	100%	34.400	0	PENSIONADO
01230-00178	Lidia Olivares Araya	100%	34.400	0	PENSIONADO
01230-00192	Miriam Vargas Pizarro	100%	34.400	0	PENSIONADO
01230-00203	Gonzalo Cortés Cortés	100%	34.400	0	PENSIONADO
01230-00223	Jimena Suazo Calfulén	100%	34.400	0	PENSIONADO
01230-00240	Marta Barrera Díaz	100%	34.400	0	PENSIONADO
01230-00241	Ana Pizarro Viveros	100%	34.400	0	PENSIONADO
01231-00024	Delicia Alfaro Alfaro	100%	34.400	0	PENSIONADO
01231-00069	Juan Valenzuela Muñoz	100%	34.400	0	PENSIONADO
01231-00074	Martha Ugalde Olivares	100%	34.400	0	PENSIONADO
01233-00015	Gabriela Monroy Codoceo	100%	34.400	0	PENSIONADO
01233-00018	Carlos Pizarro Tapia	100%	34.400	0	PENSIONADO
01233-00079	Elena Villalobos Cárdenas	100%	34.400	0	PENSIONADO
01233-00083	Ana Escalante Godoy	100%	34.400	0	PENSIONADO
01233-00085	Oscar Torres Lamas	100%	34.400	0	PENSIONADO
01233-00087	Petronila Contreras Romero	100%	34.400	0	PENSIONADO
01233-00090	Lastenia Contreras Pacheco	100%	34.400	0	PENSIONADO
01234-00001	Paulina Jorquera Gallardo	100%	34.400	0	PENSIONADO
01234-00014	Catty Arancibia Orellana	100%	34.400	0	PENSIONADO
01234-00015	Marta Puebla Muñoz	100%	34.400	0	PENSIONADO
01234-00019	Margarita Miranda Jorquera	100%	34.400	0	PENSIONADO
01234-00026	Guillermo Tabilo Rojas	100%	34.400	0	PENSIONADO
01234-00029	María Hidalgo Narea	100%	34.400	0	PENSIONADO
01234-00034	Rosa Cortés Zambra	100%	34.400	0	PENSIONADO
01234-00035	Lucilda Gálvez Ossandón	100%	34.400	0	PENSIONADO
01234-00037	Domingo Barraza Barrera	100%	34.400	0	PENSIONADO
01235-00002	Rosa Escobar Tallar	100%	34.400	0	PENSIONADO
01235-00004	Clarisa Solas	100%	34.400	0	PENSIONADO
01235-00013	Fermín Cortés Codoceo	100%	34.400	0	PENSIONADO
01235-00020	Orfelina Carvajal Barrera	100%	34.400	0	PENSIONADO
01235-00023	Herman Díaz Carvajal	100%	34.400	0	PENSIONADO
01235-00025	Benjamín Barrera Cabello	100%	34.400	0	PENSIONADO
01235-00028	Margarita Antonia Fábrega	100%	34.400	0	PENSIONADO
01236-00002	Irma Violeta Pizarro	100%	34.400	0	PENSIONADO
01236-00004	Ana Jiménez Manterola	100%	34.400	0	PENSIONADO

01236-00012	Carmen Berenguela González	100%	34.400	0	PENSIONADO
01236-00014	Norma Velasquez Ledezma	100%	34.400	0	PENSIONADO
01236-00027	Hermelinda Martínez Martínez	100%	34.400	0	PENSIONADO
01236-00028	Anselmo Tabilo Cabello	100%	34.400	0	PENSIONADO
01237-00002	Raúl Godoi Romero	100%	34.400	0	PENSIONADO
01237-00009	Jorge Gómez Torres	100%	34.400	0	PENSIONADO
01237-00019	Elba Iter Briceño	100%	34.400	0	PENSIONADO
01237-00026	David Flores Villalobos	100%	34.400	0	PENSIONADO
01238-00001	Ema Aguilera Páez	100%	34.400	0	PENSIONADO
01238-00007	Fresia Villalobos Varela	100%	34.400	0	PENSIONADO
01239-00009	Alan Letelier Pastén	100%	34.400	0	PENSIONADO
01239-00011	Gladys Vergara Buguño	100%	34.400	0	PENSIONADO
01241-00003	Francisca Lamas Riquelme	100%	34.400	0	PENSIONADO
01241-00005	Lucila Ramírez Jofré	100%	34.400	0	PENSIONADO
01241-00011	Violeta Maluenda Valdivia	100%	34.400	0	PENSIONADO
01241-00017	Edmundo Cavada Guzmán	100%	34.400	0	PENSIONADO
01241-00025	Pedro Sibila Salvatierra	100%	34.400	0	PENSIONADO
01241-00026	Patricia Flores Carvajal	100%	34.400	0	PENSIONADO
01241-00028	Julia González Pinto	100%	34.400	0	PENSIONADO
01242-00064	Juan Zepeda Pizarro	100%	34.400	0	PENSIONADO
01242-00065	Dixon Villalobos León	100%	34.400	0	PENSIONADO
01243-00002	Luis Lamas Arancibia	100%	34.400	0	PENSIONADO
01243-00006	Elena Bolvarán Figueroa	100%	34.400	0	PENSIONADO
01243-00009	Félix Arturo Villalobos	100%	34.400	0	PENSIONADO
01243-00012	Raúl Munizaga Delgado	100%	34.400	0	PENSIONADO
01243-00014	Luis Villarroel Rojas	100%	34.400	0	PENSIONADO
01243-00018	Octavio Torres Lamas	100%	34.400	0	PENSIONADO
01243-00025	Elena Arqueros Azola	100%	34.400	0	PENSIONADO
01243-00043	José Espejo Varas	100%	34.400	0	PENSIONADO
01243-00051	Víctor Pérez Perines	100%	34.400	0	PENSIONADO
01244-00004	Georgina Pereira Pereira	100%	34.400	0	PENSIONADO
01244-00007	Violeta Castillo Contreras	100%	34.400	0	PENSIONADO
01244-00009	Delfina Collao Galleguillos	100%	34.400	0	PENSIONADO
01244-00017	Nora Navea Godoy	100%	34.400	0	PENSIONADO
01244-00018	Gilda Cuellar Aguilera	100%	34.400	0	PENSIONADO
01244-00021	Noelfa Salas Ogalde	100%	34.400	0	PENSIONADO
01244-00030	Valentin Codoceo	100%	34.400	0	PENSIONADO
01244-00047	Rosa Pastén Cortés	100%	34.400	0	PENSIONADO
01244-00058	Eva Cortés Santander	100%	34.400	0	PENSIONADO
01244-00065	Rebeca Galleguillos Marambio	100%	34.400	0	PENSIONADO
01244-00067	Susana Rivera Castillo	100%	34.400	0	PENSIONADO
01245-00002	Lila Villalobos Barraza	100%	34.400	0	PENSIONADO
01245-00004	Luis Villalobos Barraza	100%	34.400	0	PENSIONADO
01245-00007	Lidia Torres Leyton	100%	34.400	0	PENSIONADO
01245-00008	Juan Castillo Castillo	100%	34.400	0	PENSIONADO
01245-00015	Diomelina Carrera Peña	100%	34.400	0	PENSIONADO
01245-00020	Víctor Olivares Rivera	100%	34.400	0	PENSIONADO
01245-00027	Carlos Tapia Suárez	100%	34.400	0	PENSIONADO
01245-00049	Rosalía Aguirre Campillay	100%	34.400	0	PENSIONADO
01246-00004	Rosa Valenzuela Núñez	100%	34.400	0	PENSIONADO
01246-00009	Stalin Pizarro Cerda	100%	34.400	0	PENSIONADO
01246-00020	Roberto Velasquez Contreras	100%	34.400	0	PENSIONADO
01246-00021	Segundo Santander Barraza	100%	34.400	0	PENSIONADO
01246-00027	Iris Lamas Carrasco	100%	34.400	0	PENSIONADO
01246-00033	Ninfa Robles Robles	100%	34.400	0	PENSIONADO
01246-00034	Ana Varas Varas	100%	34.400	0	PENSIONADO

01246-00057	Yenis Silva Contreras	100%	34.400	0	PENSIONADO
01247-00007	Elcira Castro Bravo	100%	34.400	0	PENSIONADO
01247-00008	Réne Paz Segovia	100%	34.400	0	PENSIONADO
01247-00014	Gloria Collao Carvajal	100%	34.400	0	PENSIONADO
01247-00015	Dámaso Galleguillos Díaz	100%	34.400	0	PENSIONADO
01247-00016	Julio Elizalde Oyola	100%	34.400	0	PENSIONADO
01247-00017	Olivia Contreras Rodríguez	100%	34.400	0	PENSIONADO
01247-00023	Mirta Chirino Morales	100%	34.400	0	PENSIONADO
01247-00031	Laura Flores Segovia	100%	34.400	0	PENSIONADO
01247-00035	Elena Jofré Díaz	100%	34.400	0	PENSIONADO
01253-00001	Luis Tabilo Cortés	100%	34.400	0	PENSIONADO
01253-00004	Luisa Ramos Aguirre	100%	34.400	0	PENSIONADO
01253-00014	Lorenzo Zarricueta Torres	100%	34.400	0	PENSIONADO
01253-00015	Adriana Chepillo Chepillo	100%	34.400	0	PENSIONADO
01253-00018	Hérman Cortés Gálvez	100%	34.400	0	PENSIONADO
01253-00021	Nelsa Berenguela González	100%	34.400	0	PENSIONADO
01253-00024	Pastoriza Hortencia Vega	100%	34.400	0	PENSIONADO
01253-00038	Franki Aquea Molina	100%	34.400	0	PENSIONADO
01253-00045	Wilson Ayala Torres	100%	34.400	0	PENSIONADO
01253-00047	Alejandrina Rojas Arancibia	100%	34.400	0	PENSIONADO
01253-00049	Floripa Véliz Rojas	100%	34.400	0	PENSIONADO
01253-00053	Rebeca Olivares Varas	100%	34.400	0	PENSIONADO
01254-00002	Nelly González Espinoza	100%	34.400	0	PENSIONADO
01254-00005	Nelly Varas Torres	100%	34.400	0	PENSIONADO
01254-00008	Ana Robledo Torres	100%	34.400	0	PENSIONADO
01254-00016	Ernesto Arqueros Araya	100%	34.400	0	PENSIONADO
01254-00035	Paulino Torres Lamas	100%	34.400	0	PENSIONADO
01254-00049	Hector González Aguilera	100%	34.400	0	PENSIONADO
01254-00050	Guido Cuellar Rojas	100%	34.400	0	PENSIONADO
01254-00054	Lidia Vega Rivera	100%	34.400	0	PENSIONADO
01254-00055	Cecilia Lemus Galleguillos	100%	34.400	0	PENSIONADO
01254-00058	Teresita Torres Robledo	100%	34.400	0	PENSIONADO
01254-00059	Olivia Muñoz Rivera	100%	34.400	0	PENSIONADO
01254-00065	Leonor Antiquera Antiquera	100%	34.400	0	PENSIONADO
01254-00067	Daniel Alfonso Honores	100%	34.400	0	PENSIONADO
01255-00001	Amanda Castillo Contreras	100%	34.400	0	PENSIONADO
01255-00009	María Campillay Castillo	100%	34.400	0	PENSIONADO
01255-00013	Delia Chepillo Miranda	100%	34.400	0	PENSIONADO
01255-00015	María Pinto González	100%	34.400	0	PENSIONADO
01255-00027	José Norambuena	100%	34.400	0	PENSIONADO
01255-00033	Cesar Araya Rojas	100%	34.400	0	PENSIONADO
01255-00034	Manuel Pérez Rojas	100%	34.400	0	PENSIONADO
01255-00036	Elfa Guerrero Flores	100%	34.400	0	PENSIONADO
01255-00038	Clara Alfaro Alfaro	100%	34.400	0	PENSIONADO
01255-00040	Dionisia Carvajal Barrera	100%	34.400	0	PENSIONADO
01255-00042	Edys Cortés Plaza	100%	34.400	0	PENSIONADO
01255-00044	Custodia Astorga Zamorano	100%	34.400	0	PENSIONADO
01256-00005	Nilda Mundaca Godoy	100%	34.400	0	PENSIONADO
01256-00009	Hilda Mendieta Peralta	100%	34.400	0	PENSIONADO
01256-00011	Israel Venegas Venegas	100%	34.400	0	PENSIONADO
01256-00012	Margarita López Tabilo	100%	34.400	0	PENSIONADO
01256-00016	Nancy Rojas Rojas	100%	34.400	0	PENSIONADO
01256-00020	Juan Sola Aros	100%	34.400	0	PENSIONADO
01256-00031	Raúl Garvizo Garvizo	100%	34.400	0	PENSIONADO
01256-00032	Hilda Torres Leyton	100%	34.400	0	PENSIONADO
01256-00033	Liliana Ossandón Flores	100%	34.400	0	PENSIONADO

01256-00047	Amanda Guerrero Arancibia	100%	34.400	0	PENSIONADO
01256-00048	Rosendo Carvajal Plaza	100%	34.400	0	PENSIONADO
01256-00050	Nestor Mondaca Godoy	100%	34.400	0	PENSIONADO
01257-00003	Nataniel Malebrán Álvarez	100%	34.400	0	PENSIONADO
01257-00005	Juan de Dios Tirado	100%	34.400	0	PENSIONADO
01257-00016	Hilda Aguirre Trujillo	100%	34.400	0	PENSIONADO
01257-00021	Pedro Elizalde Araya	100%	34.400	0	PENSIONADO
01257-00025	Héctor Adones Pizarro	100%	34.400	0	PENSIONADO
01257-00026	Ana María Contreras Díaz	100%	34.400	0	PENSIONADO
01257-00031	Rosa Vergara Munizaga	100%	34.400	0	PENSIONADO
01257-00033	Alberto Olivares Cortés	100%	34.400	0	PENSIONADO
01257-00037	Dilema López Tabilo	100%	34.400	0	PENSIONADO
01259-00001	Bernabé Cordova Flores	100%	34.400	0	PENSIONADO
01259-00025	Pedro Galleguillos Galleguillos	100%	34.400	0	PENSIONADO
01263-00001	Alfonso Hernández Aguilera	100%	34.400	0	PENSIONADO
01263-00010	María Rivera Flores	100%	34.400	0	PENSIONADO
01263-00018	Luis Cortés Zambra	100%	34.400	0	PENSIONADO
01263-00021	Margarita Tapia Araya	100%	34.400	0	PENSIONADO
01263-00024	América Gómez Gómez	100%	34.400	0	PENSIONADO
01263-00029	Marcela Saavedra Rojas	100%	34.400	0	PENSIONADO
01264-00003	Margarita Narea Narea	100%	34.400	0	PENSIONADO
01264-00004	Enrique Espinoza Vega	100%	34.400	0	PENSIONADO
01264-00005	Juan Santander Pacheco	100%	34.400	0	PENSIONADO
01264-00007	Manuel Aguilar Cortés	100%	34.400	0	PENSIONADO
01264-00009	Nancy Rojas González	100%	34.400	0	PENSIONADO
01264-00010	Ines Carmona Guerrero	100%	34.400	0	PENSIONADO
01264-00020	Edith Merino Fuentes	100%	34.400	0	PENSIONADO
01264-00022	Etelvina Díaz Barraza	100%	34.400	0	PENSIONADO
01264-00023	Honorinda Jaime Cortés	100%	34.400	0	PENSIONADO
01264-00028	Dominga Gallardo Hidalgo	100%	34.400	0	PENSIONADO
01264-00033	Inés Eliana Chepillo	100%	34.400	0	PENSIONADO
01264-00034	Luis Flores Ruiz	100%	34.400	0	PENSIONADO
01264-00036	Fresia Jeraldo Barahona	100%	34.400	0	PENSIONADO
01264-00040	Rosenda Pizarro Miranda	100%	34.400	0	PENSIONADO
01264-00051	Luzmira Carmona Gómez	100%	34.400	0	PENSIONADO
01265-00002	Gustavo Meriño Castillo	100%	34.400	0	PENSIONADO
01265-00003	Ramona Olivares Castillo	100%	34.400	0	PENSIONADO
01265-00005	María Robles Codoceo	100%	34.400	0	PENSIONADO
01265-00006	Ana Pizarro Pérez	100%	34.400	0	PENSIONADO
01265-00012	Juan Rojas Astudillo	100%	34.400	0	PENSIONADO
01265-00013	Juan Miranda Rojas	100%	34.400	0	PENSIONADO
01265-00018	Manuel Chilcumpa González	100%	34.400	0	PENSIONADO
01266-00005	Gabriela Vergara Cortés	100%	34.400	0	PENSIONADO
01266-00008	Manuel Barraza Iglesias	100%	34.400	0	PENSIONADO
01266-00009	Olga Barraza Pizarro	100%	34.400	0	PENSIONADO
01266-00013	Rina Verdejo Barrera	100%	34.400	0	PENSIONADO
01266-00017	Sergio González Pinto	100%	34.400	0	PENSIONADO
01266-00026	Juana Rivera Escobar	100%	34.400	0	PENSIONADO
01266-00028	María Torres Guerrero	100%	34.400	0	PENSIONADO
01266-00036	Mercedes Escobar Espinoza	100%	34.400	0	PENSIONADO
01266-00039	Ramona Cortés Vedia	100%	34.400	0	PENSIONADO
01266-00041	Elisa Rojas Rojas	100%	34.400	0	PENSIONADO
01266-00045	Miguel Alfaro Castillo	100%	34.400	0	PENSIONADO
01266-00047	Berta Carmona Chapilla	100%	34.400	0	PENSIONADO
01266-00055	María Araya Araya	100%	34.400	0	PENSIONADO
01266-00057	Maribel Oyanadel Oyanadel	100%	34.400	0	PENSIONADO

01270-00051	Hernán Díaz Silva	100%	34.400	0	PENSIONADO
01270-00057	José Machuca Herrera	100%	34.400	0	PENSIONADO
01273-00002	Mario Castro Esquivel	100%	34.400	0	PENSIONADO
01273-00007	Gabriela Cortés Vedia	100%	34.400	0	PENSIONADO
01273-00011	Delmira Vivanco Barrera	100%	34.400	0	PENSIONADO
01273-00012	Francisco Barrera Barrera	100%	34.400	0	PENSIONADO
01273-00013	Sergio Rojas Villalobos	100%	34.400	0	PENSIONADO
01273-00016	Enrique Jofré Gutiérrez	100%	34.400	0	PENSIONADO
01273-00033	Marcia Segura Núñez	100%	34.400	0	PENSIONADO
01274-00001	María Torres Aguayo	100%	34.400	0	PENSIONADO
01274-00002	Juana Apablaza Portilla	100%	34.400	0	PENSIONADO
01274-00004	María Espinoza Aracena	100%	34.400	0	PENSIONADO
01274-00009	Raquel Sáez Baeza	100%	34.400	0	PENSIONADO
01274-00010	Emma Morales Pizarro	100%	34.400	0	PENSIONADO
01274-00011	Oscar Gallardo Tapia	100%	34.400	0	PENSIONADO
01274-00020	Criselda Gallego Vegas	100%	34.400	0	PENSIONADO
01274-00024	Hector Jofre Araya	100%	34.400	0	PENSIONADO
01274-00029	Pedro Rivera Flores	100%	34.400	0	PENSIONADO
01274-00033	Guillermo Rivera Cortés	100%	34.400	0	PENSIONADO
01275-00003	Luis Illanes Rivera	100%	34.400	0	PENSIONADO
01275-00011	Mateo Narvaez Espinoza	100%	34.400	0	PENSIONADO
01275-00015	Amira Fernández Miranda	100%	34.400	0	PENSIONADO
01276-00008	Simón Véliz Araya	100%	34.400	0	PENSIONADO
01276-00009	Hernán Rivera Rivera	100%	34.400	0	PENSIONADO
01276-00012	Clodomira Cuevas Daines	100%	34.400	0	PENSIONADO
01277-00176	Gustavo Navarro Alvarez	100%	34.400	0	PENSIONADO
01277-00194	Carlos Galleguillos Avilés	100%	34.400	0	PENSIONADO
01278-00005	Dulcinea Elgueta Tabilo	100%	34.400	0	PENSIONADO
01278-00019	Luis Lizardi Astudillo	100%	34.400	0	PENSIONADO
01278-00021	Luis Hurtado Carrizo	100%	34.400	0	PENSIONADO
01278-00022	Juan Hurtado Carrizo	100%	34.400	0	PENSIONADO
01278-00032	Estela Cortés Ledezma	100%	34.400	0	PENSIONADO
01278-00035	Transito Collao Tapia	100%	34.400	0	PENSIONADO
01278-00041	Inés Pilar Larraín	100%	34.400	0	PENSIONADO
01278-00042	Nilda Valdivia Rodríguez	100%	34.400	0	PENSIONADO
01278-00043	Elena Valdivia Rodríguez	100%	34.400	0	PENSIONADO
01278-00048	Arturo Rodríguez González	100%	34.400	0	PENSIONADO
01278-00050	María Olivares Milla	100%	34.400	0	PENSIONADO
01278-00059	Gladys Arestides Nicolich	100%	34.400	0	PENSIONADO
01278-00065	Miriam Huerta Belmar	100%	34.400	0	PENSIONADO
01278-00068	Cipriano Angel Monsalves Araya	100%	34.400	0	PENSIONADO
01278-00069	Manuel La Paz Araya	100%	34.400	0	PENSIONADO
01278-00073	Ciro Rojas Rojas	100%	34.400	0	PENSIONADO
01278-00076	Mónica Maulen Sepúlveda	100%	34.400	0	PENSIONADO
01278-00078	Hernan Mallegas Campusano	100%	34.400	0	PENSIONADO
01278-00079	Silvia Castillo Navea	100%	34.400	0	PENSIONADO
01278-00080	Julio Zarricueta Parada	100%	34.400	0	PENSIONADO
01278-00083	Georgina Vicencio Velásquez	100%	34.400	0	PENSIONADO
01278-00090	Nibaldo Cortés Jaime	100%	34.400	0	PENSIONADO
01278-00095	Ida Calderón Ossandón	100%	34.400	0	PENSIONADO
01278-00097	Gregoria Taquia Julio	100%	34.400	0	PENSIONADO
01278-00098	Rodolfo Zarricueta Torres	100%	34.400	0	PENSIONADO
01279-00005	Raúl del Tránsito Tolmo	100%	34.400	0	PENSIONADO
01279-00007	Arnoldo Ledezma Araya	100%	34.400	0	PENSIONADO
01279-00008	Eusebio Rojas Rodríguez	100%	34.400	0	PENSIONADO
01279-00015	Ismael Roco Nuñez	100%	34.400	0	PENSIONADO

01279-00016	Lino Bravo Valencia	100%	34.400	0	PENSIONADO
01279-00020	Héctor Ernesto Valencia	100%	34.400	0	PENSIONADO
01279-00025	Víctor Estay Quiroz	100%	34.400	0	PENSIONADO
01280-00003	Cecilia Gaete Villalobos	100%	34.400	0	PENSIONADO
01280-00017	Juana Rojas Berenguela	100%	34.400	0	PENSIONADO
01280-00020	Sofia Carrasco Azola	100%	34.400	0	PENSIONADO
01280-00028	Lidia Vargas Vargas	100%	34.400	0	PENSIONADO
01282-00011	María Pinto Ramos	100%	34.400	0	PENSIONADO
01282-00024	Berta Hidalgo Barrera	100%	34.400	0	PENSIONADO
01282-00051	Hugo Huerta Cortés	100%	34.400	0	PENSIONADO
01283-00005	Delfina del Tránsito Pizarro	100%	34.400	0	PENSIONADO
01283-00057	Rita Ramos Vargas	100%	34.400	0	PENSIONADO
01284-00008	Azucena Jofré Rojas	100%	34.400	0	PENSIONADO
01284-00012	Jaime Cortés Páez	100%	34.400	0	PENSIONADO
01284-00014	Carlos Villalobos Ledezma	100%	34.400	0	PENSIONADO
01284-00017	Juan Antiquera Rodríguez	100%	34.400	0	PENSIONADO
01284-00020	Emilio Rojas Hidalgo	100%	34.400	0	PENSIONADO
01284-00027	Irma Angel Villalobos	100%	34.400	0	PENSIONADO
01284-00031	Hilda Salazar Salinas	100%	34.400	0	PENSIONADO
01284-00041	María Peña Albanez	100%	34.400	0	PENSIONADO
01284-00045	Julia Rojas Rivera	100%	34.400	0	PENSIONADO
01284-00047	Domingo Araya Rojo	100%	34.400	0	PENSIONADO
01284-00049	Eladio Galarce León	100%	34.400	0	PENSIONADO
01284-00056	Gladys Bahamondes Álvarez	100%	34.400	0	PENSIONADO
01284-00063	Claudio Barraza Trujillo	100%	34.400	0	PENSIONADO
01284-00066	Juan Villalobos Plaza	100%	34.400	0	PENSIONADO
01285-00003	Laura Mánquez Michea	100%	34.400	0	PENSIONADO
01285-00004	Manuel Vergara Codoceo	100%	34.400	0	PENSIONADO
01285-00007	América Villalobos Vivanco	100%	34.400	0	PENSIONADO
01285-00011	Airela Masferrer González	100%	34.400	0	PENSIONADO
01285-00013	Graciela Guerrero Torres	100%	34.400	0	PENSIONADO
01285-00014	Isabel Ortega Ortiz	100%	34.400	0	PENSIONADO
01285-00016	Gabriel Bravo Carrera	100%	34.400	0	PENSIONADO
01285-00018	Fernando Gálvez Torres	100%	34.400	0	PENSIONADO
01285-00022	Luis Rojas Ramos	100%	34.400	0	PENSIONADO
01286-00004	Luis Alberto Miranda	100%	34.400	0	PENSIONADO
01286-00008	Jorge Reyes Oxa	100%	34.400	0	PENSIONADO
01286-00017	Mirella Cofré López	100%	34.400	0	PENSIONADO
01286-00022	Juana Tapia Bugueño	100%	34.400	0	PENSIONADO
01286-00023	Mario Contreras Codorníu	100%	34.400	0	PENSIONADO
01287-00003	Esteban Catalán Donoso	100%	34.400	0	PENSIONADO
01287-00011	Manuel Arancibia Tobar	100%	34.400	0	PENSIONADO
01287-00012	Clara Arancibia Tobar	100%	34.400	0	PENSIONADO
01287-00022	Juan Lanas Pérez	100%	34.400	0	PENSIONADO
01288-00005	Sergio Valencia Jaime	100%	34.400	0	PENSIONADO
01288-00010	María Suárez Díaz	100%	34.400	0	PENSIONADO
01288-00018	Fidel Villalobos Cárdenas	100%	34.400	0	PENSIONADO
01288-00021	Américo Barraza Castillo	100%	34.400	0	PENSIONADO
01289-00028	Edith Galaz Acevedo	100%	34.400	0	PENSIONADO
01289-00044	María Ester Ramos Catalán	100%	34.400	0	PENSIONADO
01289-00056	María Contreras Muñoz	100%	34.400	0	PENSIONADO
01289-00064	Hernán Torres Castro	100%	34.400	0	PENSIONADO
01289-00066	José Cerda Cortés	100%	34.400	0	PENSIONADO
01293-00001	Lina Sandoval Olivares	100%	34.400	0	PENSIONADO
01293-00007	Benjamin Flores Araya	100%	34.400	0	PENSIONADO
01293-00010	Magdalena Villarroel Jara	100%	34.400	0	PENSIONADO

01293-00012	Domingo Collao Bugueño	100%	34.400	0	PENSIONADO
01293-00016	Hortensia Ramirez Duarte	100%	34.400	0	PENSIONADO
01293-00019	Alicia Tapia Tapia	100%	34.400	0	PENSIONADO
01293-00036	Graciela Codoceo Araya	100%	34.400	0	PENSIONADO
01293-00037	Dario Varas Torres	100%	34.400	0	PENSIONADO
01293-00038	Salvador Suazo Henríquez	100%	34.400	0	PENSIONADO
01294-00006	Isaias Coronado Cortés	100%	34.400	0	PENSIONADO
01294-00016	Teresa Araos Alfaro	100%	34.400	0	PENSIONADO
01294-00025	María Vera Ardiles	100%	34.400	0	PENSIONADO
01294-00037	María Toro Rivera	100%	34.400	0	PENSIONADO
01294-00044	Víctoria González Carvajal	100%	34.400	0	PENSIONADO
01294-00048	Claudina González Guerrero	100%	34.400	0	PENSIONADO
01294-00052	Irma Alcayaga Araya	100%	34.400	0	PENSIONADO
01294-00063	Juana Núñez Alarcón	100%	34.400	0	PENSIONADO
01295-00001	Ofenia Muñoz Marín	100%	34.400	0	PENSIONADO
01295-00023	Adrián Berenguela Ortíz	100%	34.400	0	PENSIONADO
01295-00024	Luis Pastene Lamas	100%	34.400	0	PENSIONADO
01296-00012	Silvia Bruna Bruna	100%	34.400	0	PENSIONADO
01296-00013	Haydee Barraza Barraza	100%	34.400	0	PENSIONADO
01296-00015	Luisa Briceño Briceño	100%	34.400	0	PENSIONADO
01296-00021	Lidia Barraza Espindola	100%	34.400	0	PENSIONADO
01296-00028	Orfelina Guerrero Torrejón	100%	34.400	0	PENSIONADO
01296-00029	Guillermo Peña Mella	100%	34.400	0	PENSIONADO
01296-00036	Armando Adaros Jorquera	100%	34.400	0	PENSIONADO
01296-00038	Víctor Zarricueta Torres	100%	34.400	0	PENSIONADO
01296-00039	Nazario Cataldo Gómez	100%	34.400	0	PENSIONADO
01296-00048	Manuel Berenguela González	100%	34.400	0	PENSIONADO
01296-00052	Felisa Cortés Milla	100%	34.400	0	PENSIONADO
01297-00002	Isabel Gatica Fuentes	100%	34.400	0	PENSIONADO
01297-00004	MarioGonzález Oyarzun	100%	34.400	0	PENSIONADO
01297-00006	María Rojas Astudillo	100%	34.400	0	PENSIONADO
01298-00265	Eduardo Soto Aravena	100%	34.400	0	PENSIONADO
01298-00266	María Teresa Marín Galvez	100%	34.400	0	PENSIONADO
01298-00267	Yalma Rojas Maluenda	100%	34.400	0	PENSIONADO
01298-00278	Adones Pizarro José	100%	34.400	0	PENSIONADO
01298-00298	Rosa Mery Godoy	100%	34.400	0	PENSIONADO
01298-00308	Celinda Gélvez Vásquez	100%	34.400	0	PENSIONADO
01298-00345	Luz Roco Arce	100%	34.400	0	PENSIONADO
01298-00352	Luis Fuentealba Rodríguez	100%	34.400	0	PENSIONADO
01299-00021	Rosa Ogalde Andrade	100%	34.400	0	PENSIONADO
01299-00075	María Pereira Alvarado	100%	34.400	0	PENSIONADO
01299-00127	Irma Rojas Baez	100%	34.400	0	PENSIONADO
01299-00143	Matilde Jimenez Romero	100%	34.400	0	PENSIONADO
01299-00156	Avelino Gálvez Torres	100%	34.400	0	PENSIONADO
01299-00179	Gladys Ortiz Rojas	100%	34.400	0	PENSIONADO
01299-00180	Gustavo Pastén Esquivel	100%	34.400	0	PENSIONADO
01299-00183	Margarita Cifuentes Videla	100%	34.400	0	PENSIONADO
01299-00196	Juan Olivares Quiroga	100%	34.400	0	PENSIONADO
01299-00200	Félix Fredes Vicencio	100%	34.400	0	PENSIONADO
01299-00227	Wladimiro Escobar Cisternas	100%	34.400	0	PENSIONADO
01299-00243	Laura Rojas Vargas	100%	34.400	0	PENSIONADO
01300-00010	Celia Navarro Ramírez	100%	34.400	0	PENSIONADO
01300-00030	María Bugueño Vega	100%	34.400	0	PENSIONADO
01300-00039	Rodolfo Ramírez Pérez	100%	34.400	0	PENSIONADO
01300-00056	Thamar Ramos Rojas	100%	34.400	0	PENSIONADO
01300-00061	Osciel Alfaro Ortiz	100%	34.400	0	PENSIONADO

01300-00069	María Alfaro Espejo	100%	34.400	0	PENSIONADO
01300-00077	Ramón Araya Galleguillos	100%	34.400	0	PENSIONADO
01300-00087	Luis Sánchez Reyes	100%	34.400	0	PENSIONADO
01300-00090	María Alfaro Alfaro	100%	34.400	0	PENSIONADO
01300-00129	Drina Abalos Abalos	100%	34.400	0	PENSIONADO
01300-00140	Olga Molina Maturana	100%	34.400	0	PENSIONADO
01300-00147	Humberto Gallardo García	100%	34.400	0	PENSIONADO
01301-00004	Ana Abello Berrios	100%	34.400	0	PENSIONADO
01301-00035	Nuri Martínez Tapia	100%	34.400	0	PENSIONADO
01302-00005	Adriana Miranda Pizarro	100%	34.400	0	PENSIONADO
01302-00017	Gladys Veas Soto	100%	34.400	0	PENSIONADO
01302-00022	Jorge Zurita Osses	100%	34.400	0	PENSIONADO
01303-00071	Miriam Gutiérrez Rivera	100%	34.400	0	PENSIONADO
01303-00076	René Dinamarca Aguirre	100%	34.400	0	PENSIONADO
01303-00081	Viviana Araya Morales	100%	34.400	0	PENSIONADO
01303-00083	Gregoria Salinas Morales	100%	34.400	0	PENSIONADO
01303-00092	Norma Varas Contreras	100%	34.400	0	PENSIONADO
01303-00110	Lucila Franco Solar	100%	34.400	0	PENSIONADO
01304-00008	José Rojas Castillo	100%	34.400	0	PENSIONADO
01304-00010	María Castillo Álvarez	100%	34.400	0	PENSIONADO
01304-00045	Luis Trigo Zamorano	100%	34.400	0	PENSIONADO
01304-00089	Rosa León Castillo	100%	34.400	0	PENSIONADO
01305-00041	Roberto Zanga Flores	100%	34.400	0	PENSIONADO
01305-00054	Marta Collado Medina	100%	34.400	0	PENSIONADO
01305-00068	María Díaz Aguirre	100%	34.400	0	PENSIONADO
01305-00074	Gabriela Cortés Díaz	100%	34.400	0	PENSIONADO
01305-00099	Eliana Cortés Muñoz	100%	34.400	0	PENSIONADO
01305-00155	Pedro José Aguilera	100%	34.400	0	PENSIONADO
01305-00156	Sandra Flores Alvarez	100%	34.400	0	PENSIONADO
01305-00157	Erica Torres Zárate	100%	34.400	0	PENSIONADO
01305-00158	Félix Pérez Pizarro	100%	34.400	0	PENSIONADO
01305-00159	Domingo Perez Marín	100%	34.400	0	PENSIONADO
01306-00015	Petronila Astudillo Contreras	100%	34.400	0	PENSIONADO
01306-00016	Chita Álvarez Fernández	100%	34.400	0	PENSIONADO
01306-00044	Rosa Dinamarca Dinamarca	100%	34.400	0	PENSIONADO
01306-00048	Luz Mena Nuñez	100%	34.400	0	PENSIONADO
01306-00064	Ana María Arancibia González	100%	34.400	0	PENSIONADO
01307-00015	Patricia Cocío Gómez	100%	34.400	0	PENSIONADO
01307-00016	Ana Garrido Cabrera	100%	34.400	0	PENSIONADO
01307-00053	Iliá Margot Cardenas Aguilera	100%	34.400	0	PENSIONADO
01307-00110	Emilia Alfaro Molina	100%	34.400	0	PENSIONADO
01307-00113	Cristina Ortíz Ángel	100%	34.400	0	PENSIONADO
01307-00118	Patricia Silva Muñoz	100%	34.400	0	PENSIONADO
01307-00143	Clara García Oyarzún	100%	34.400	0	PENSIONADO
01307-00154	Marina Araya Allende	100%	34.400	0	PENSIONADO
01307-00193	Ismenia Delso Rodríguez	100%	34.400	0	PENSIONADO
01307-00200	María Ardiles Barahona	100%	34.400	0	PENSIONADO
01307-00201	Ida Gálvez Torres	100%	34.400	0	PENSIONADO
01307-00212	Edith Ibazeta Rojas	100%	34.400	0	PENSIONADO
01307-00236	Nélida Trujillo Rodríguez	100%	34.400	0	PENSIONADO
01307-00256	Hugo Rivera Castillo	100%	34.400	0	PENSIONADO
01307-00261	Vicente Villar Vargas	100%	34.400	0	PENSIONADO
01307-00293	Lilian Zambra Guerra	100%	34.400	0	PENSIONADO
01307-00378	Rebeca Rojas Rojas	100%	34.400	0	PENSIONADO
01307-00402	Rosa Morales Cortés	100%	34.400	0	PENSIONADO
01307-00499	Flora Carvajal Rojas	100%	34.400	0	PENSIONADO

01310-00001	Iris Hurtado Fuentes	100%	34.400	0	PENSIONADO
01310-00002	María Miranda Alvarado	100%	34.400	0	PENSIONADO
01310-00083	Yuvisa Muñoz Figueroa	100%	34.400	0	PENSIONADO
01310-00094	Lidia Muñoz Tabilo	100%	34.400	0	PENSIONADO
01310-00098	Rosa Lizama Troncoso	100%	34.400	0	PENSIONADO
01310-00104	Ana Araya Araya	100%	34.400	0	PENSIONADO
01310-00123	María Ramos Rodríguez	100%	34.400	0	PENSIONADO
01310-00126	Zaida Parra Montecino	100%	34.400	0	PENSIONADO
01311-00001	Margarita Contreras Cortés	100%	34.400	0	PENSIONADO
01311-00006	José Rivera Díaz	100%	34.400	0	PENSIONADO
01311-00008	Adriana Morales Collao	100%	34.400	0	PENSIONADO
01311-00010	María Trujillo Cisternas	100%	34.400	0	PENSIONADO
01311-00011	Trinidad Vega Pastén	100%	34.400	0	PENSIONADO
01311-00023	Raquel Varas Miranda	100%	34.400	0	PENSIONADO
01311-00033	Noemi González Venegas	100%	34.400	0	PENSIONADO
01311-00035	Julia Olmedo Cuevas	100%	34.400	0	PENSIONADO
01311-00036	Margarita Ardiles Flores	100%	34.400	0	PENSIONADO
01312-00117	José Iraira Oportus	100%	34.400	0	PENSIONADO
01312-00170	Sonia Rivero Oliva	100%	34.400	0	PENSIONADO
01312-00180	Humberto Hernández Villalobos	100%	34.400	0	PENSIONADO
01312-00188	Luis Urrutia Salinas	100%	34.400	0	PENSIONADO
01312-00190	Ernestina Hernández Pizarro	100%	34.400	0	PENSIONADO
01314-00019	Marta Galleguillos Galleguillos	100%	34.400	0	PENSIONADO
01314-00020	Marta Rivera Marin	100%	34.400	0	PENSIONADO
01314-00032	Hortensia Ponce Fre	100%	34.400	0	PENSIONADO
01314-00046	María Cortés Ramos	100%	34.400	0	PENSIONADO
01314-00052	Adriana Elgueta Tabilo	100%	34.400	0	PENSIONADO
01314-00068	Eva Zepeda Carmona	100%	34.400	0	PENSIONADO
01314-00077	Luis Olivares Valdivia	100%	34.400	0	PENSIONADO
01314-00089	Drina Tapia Araya	100%	34.400	0	PENSIONADO
01314-00092	Juana Casanga Lopez	100%	34.400	0	PENSIONADO
01314-00099	Ruth Muñoz Muñoz	100%	34.400	0	PENSIONADO
01314-00111	Irma Trujillo González	100%	34.400	0	PENSIONADO
01315-00010	Carmen Araya Honores	100%	34.400	0	PENSIONADO
01315-00012	Rosa Cortés Monárdez	100%	34.400	0	PENSIONADO
01315-00013	Margarita Santander Cortés	100%	34.400	0	PENSIONADO
01315-00027	Estrella Rojas Tabilo	100%	34.400	0	PENSIONADO
01315-00040	Raúl Aguirre Dubo	100%	34.400	0	PENSIONADO
01315-00044	Gloria Lemus Rojas	100%	34.400	0	PENSIONADO
01315-00052	Patricia Riveros Peña	100%	34.400	0	PENSIONADO
01315-00053	Manuel Cortés Godoy	100%	34.400	0	PENSIONADO
01315-00055	Ramón Carvajal Flores	100%	34.400	0	PENSIONADO
01315-00070	Amelia Albailay Cortés	100%	34.400	0	PENSIONADO
01315-00088	Elba Tapia Soto	100%	34.400	0	PENSIONADO
01315-00101	Lucy Rojas Ramos	100%	34.400	0	PENSIONADO
01315-00113	Carolina Boniche Castillo	100%	34.400	0	PENSIONADO
01315-00114	Rebeca Muñoz Castillo	100%	34.400	0	PENSIONADO
01315-00152	Olga Elsa Ostriñuk	100%	34.400	0	PENSIONADO
01315-00163	Gladys Rojas Gallardo	100%	34.400	0	PENSIONADO
01315-00170	María Arancibia Ramos	100%	34.400	0	PENSIONADO
01315-00182	Rosa Moraleda Moraleda	100%	34.400	0	PENSIONADO
01315-00194	Stella Phillips Erazo	100%	34.400	0	PENSIONADO
01315-00203	Nora Rivera Flores	100%	34.400	0	PENSIONADO
01315-00230	Nilson Rivera Miranda	100%	34.400	0	PENSIONADO
01315-00238	Juan Parada Arévalo	100%	34.400	0	PENSIONADO
01315-00244	Juvenal del Carmen Rivera	100%	34.400	0	PENSIONADO

01315-00245	Gabriel Paredes Astudillo	100%	34.400	0	PENSIONADO
01315-00258	Karina Flores Salas	100%	34.400	0	PENSIONADO
01315-00262	Cristian Castillo Torres	100%	34.400	0	PENSIONADO
01315-00279	Sylvia Arredondo Arredondo	100%	34.400	0	PENSIONADO
01315-00285	Mariela Rodriguez Cortés	100%	34.400	0	PENSIONADO
01315-00293	Jessica Silva Ratinoff	100%	34.400	0	PENSIONADO
01315-00300	María Torres Cisternas	100%	34.400	0	PENSIONADO
01315-00307	Ada Labra López	100%	34.400	0	PENSIONADO
01315-00313	Reinaldina Araya Espinosa	100%	34.400	0	PENSIONADO
01315-00316	María Castro Arancibia	100%	34.400	0	PENSIONADO
01315-00334	Adelina Milla Ávalos	100%	34.400	0	PENSIONADO
01315-00361	Hugo Pérez Castillo	100%	34.400	0	PENSIONADO
01315-00364	Nelsa Díaz Díaz	100%	34.400	0	PENSIONADO
01315-00365	Maximina Vega Vega	100%	34.400	0	PENSIONADO
01315-00369	Roxana Carvajal Villalobos	100%	34.400	0	PENSIONADO
01315-00377	Sofía Gómez Sandoval	100%	34.400	0	PENSIONADO
01315-00380	María Carvajal Araya	100%	34.400	0	PENSIONADO
01316-00001	Luperfina Ocayo Cubillos	100%	34.400	0	PENSIONADO
01316-00003	Juana Álvarez Tapia	100%	34.400	0	PENSIONADO
01316-00014	Manuel Barraza Godoy	100%	34.400	0	PENSIONADO
01316-00065	Manuela Jofré Jofré	100%	34.400	0	PENSIONADO
01316-00068	Helia Valencia Rojas	100%	34.400	0	PENSIONADO
01316-00073	Joel Castillo Cortés	100%	34.400	0	PENSIONADO
01316-00110	Víctor Zambra Alfaro	100%	34.400	0	PENSIONADO
01316-00121	Edna Cuellar Cuellar	100%	34.400	0	PENSIONADO
01317-00016	Nelly Espinoza Azuaga	100%	34.400	0	PENSIONADO
01317-00051	Sonia Flores Soria	100%	34.400	0	PENSIONADO
01317-00054	Milta Eliana Díaz González	100%	34.400	0	PENSIONADO
01317-00108	Vitalia Valencia López	100%	34.400	0	PENSIONADO
01317-00119	Olavia González González	100%	34.400	0	PENSIONADO
01317-00134	Juana Flores Araya	100%	34.400	0	PENSIONADO
01317-00140	Carmen Alicia Peralta	100%	34.400	0	PENSIONADO
01317-00142	María Córtes Zambra	100%	34.400	0	PENSIONADO
01317-00154	Carmen Barrera Barrera	100%	34.400	0	PENSIONADO
01317-00155	Carmela Fernández Mercado	100%	34.400	0	PENSIONADO
01317-00156	Ramón Alcayaga Milla	100%	34.400	0	PENSIONADO
01317-00157	Alberto Ramírez Araya	100%	34.400	0	PENSIONADO
01317-00180	Adriana Peralta Sepúlveda	100%	34.400	0	PENSIONADO
01317-00189	Luis Rivera Iglesias	100%	34.400	0	PENSIONADO
01318-00012	Ana Sola Aros	100%	34.400	0	PENSIONADO
01318-00096	Teresita Araya Rojas	100%	34.400	0	PENSIONADO
01318-00097	Maira González Torres	100%	34.400	0	PENSIONADO
01318-00174	Marina Araya Jaime	100%	34.400	0	PENSIONADO
01318-00175	Víctoria Cortés Pérez	100%	34.400	0	PENSIONADO
01319-00029	María Sequeira Cortés	100%	34.400	0	PENSIONADO
01319-00142	Delia Ossandón Pérez	100%	34.400	0	PENSIONADO
01319-00178	Rosa Saavedra Godoy	100%	34.400	0	PENSIONADO
01319-00223	Nieves Sánchez Rodríguez	100%	34.400	0	PENSIONADO
01319-00395	Irma Contreras Munizaga	100%	34.400	0	PENSIONADO
01320-00235	Miriam Ordenes Ordenes	100%	34.400	0	PENSIONADO
01320-00243	Inocenta Cortés Hidalgo	100%	34.400	0	PENSIONADO
01320-00278	Floris Rojas Ormazabal	100%	34.400	0	PENSIONADO
01320-00291	Patricia Alquinta Rojo	100%	34.400	0	PENSIONADO
01320-00302	Rosario Macaya Soto	100%	34.400	0	PENSIONADO
01320-00311	Rita Copa Copa	100%	34.400	0	PENSIONADO
01320-00333	Julia Calderón Barahona	100%	34.400	0	PENSIONADO

01320-00339	Rosa Troncoso Toledo	100%	34.400	0	PENSIONADO
01320-00345	Ramón Peralta Cortés	100%	34.400	0	PENSIONADO
01320-00346	Graciela Payacán Cortés	100%	34.400	0	PENSIONADO
01320-00347	María Navarro Álvarez	100%	34.400	0	PENSIONADO
01320-00348	Sergio Villalobos Pizarro	100%	34.400	0	PENSIONADO
01321-00033	María Muñoz Cortés	100%	34.400	0	PENSIONADO
01321-00067	Aida del Carmen Chilla	100%	34.400	0	PENSIONADO
01321-00076	Cecilia Zárate Contreras	100%	34.400	0	PENSIONADO
01321-00083	Edmundo Carvajal Castillo	100%	34.400	0	PENSIONADO
01321-00106	Hugo Gallardo Ramírez	100%	34.400	0	PENSIONADO
01321-00114	María Villalobos Segovia	100%	34.400	0	PENSIONADO
01321-00123	Lucía Ahumada Ramírez	100%	34.400	0	PENSIONADO
01322-00006	María Vega Olivares	100%	34.400	0	PENSIONADO
01322-00008	María Pastén Pastén	100%	34.400	0	PENSIONADO
01323-00010	Magaly Torán Abarca	100%	34.400	0	PENSIONADO
01323-00033	Raquel Fritis Díaz	100%	34.400	0	PENSIONADO
01323-00038	Rosendo Sánchez Guzmán	100%	34.400	0	PENSIONADO
01323-00039	Olivia Jiménez Romero	100%	34.400	0	PENSIONADO
01323-00040	Rosa Morales Yáñez	100%	34.400	0	PENSIONADO
01323-00049	Ramón Herrera Castillo	100%	34.400	0	PENSIONADO
01323-00057	María Hénriquez Muñoz	100%	34.400	0	PENSIONADO
01324-00015	Alejandrina Toro Bolvarán	100%	34.400	0	PENSIONADO
01324-00035	Carmen Miranda Miranda	100%	34.400	0	PENSIONADO
01325-00001	Teresa Vílches González	100%	34.400	0	PENSIONADO
01325-00009	Juana Trujillo Campusano	100%	34.400	0	PENSIONADO
01325-00020	José Alarcón Hernández	100%	34.400	0	PENSIONADO
01326-00018	Ana M ^a Valdivia Zepeda	100%	34.400	0	PENSIONADO
01326-00024	Arinda Astudillo Rojas	100%	34.400	0	PENSIONADO
01326-00027	Edelmira Navarro Henríquez	100%	34.400	0	PENSIONADO
01326-00028	Mónica Rojas Maluenda	100%	34.400	0	PENSIONADO
01326-00029	Ruth Miranda Ferrera	100%	34.400	0	PENSIONADO
01326-00044	Daysi Páez Araos	100%	34.400	0	PENSIONADO
01326-00093	Rosa Mora Rojas	100%	34.400	0	PENSIONADO
01326-00137	Rosa Briceño Báez	100%	34.400	0	PENSIONADO
01326-00143	BRaúlío Guamparito Flores	100%	34.400	0	PENSIONADO
01326-00158	Sandra Rivera Jaime	100%	34.400	0	PENSIONADO
01326-00191	Ana Tapia Rivera	100%	34.400	0	PENSIONADO
01326-00192	Maule Luna Rivera	100%	34.400	0	PENSIONADO
01326-00200	Adriana Cabello Araya	100%	34.400	0	PENSIONADO
01326-00244	Gladys Ortiz Miranda	100%	34.400	0	PENSIONADO
01326-00254	Florentina Valdebenito Mondaca	100%	34.400	0	PENSIONADO
01327-00021	Nolia Barraza Carvajal	100%	34.400	0	PENSIONADO
01327-00027	Néilson Contador Tirado	100%	34.400	0	PENSIONADO
01327-00035	Luz Acosta Cespedes	100%	34.400	0	PENSIONADO
01327-00054	Patricia Gómez Contreras	100%	34.400	0	PENSIONADO
01327-00071	Gricelda López Araya	100%	34.400	0	PENSIONADO
01327-00076	Wilson Álvarez Álvarez	100%	34.400	0	PENSIONADO
01327-00084	René Gutiérrez Rivera	100%	34.400	0	PENSIONADO
01327-00107	Rosa Cruz Matus	100%	34.400	0	PENSIONADO
01327-00132	Rosalina Cortés Zepeda	100%	34.400	0	PENSIONADO
01328-00023	María Martínez Martínez	100%	34.400	0	PENSIONADO
01328-00057	Deise Rodríguez Honores	100%	34.400	0	PENSIONADO
01328-00086	Sergio Contador Tirado	100%	34.400	0	PENSIONADO
01328-00118	Flor de Luz Viera Nuñez	100%	34.400	0	PENSIONADO
01329-00025	Aurora Rivera Iglesia	100%	34.400	0	PENSIONADO
01329-00050	Margarita Guerrero Cortés	100%	34.400	0	PENSIONADO

01329-00053	Bernardo Torrejón Gallardo	100%	34.400	0	PENSIONADO
01330-00128	Isabel Díaz Escobar	100%	34.400	0	PENSIONADO
01330-00260	Fanny Gorigoitia Urbina	100%	34.400	0	PENSIONADO
01331-00043	María Cristina Figueroa Díaz	100%	34.400	0	PENSIONADO
01331-00053	Nora Muñoz Santander	100%	34.400	0	PENSIONADO
01331-00079	Florencio Figueroa Barrera	100%	34.400	0	PENSIONADO
01331-00087	Nelly González Ford	100%	34.400	0	PENSIONADO
01331-00096	María Barrios Fajardo	100%	34.400	0	PENSIONADO
01331-00118	Dalmacio Aguilar Vilca	100%	34.400	0	PENSIONADO
01331-00130	Griselda Santander Contreras	100%	34.400	0	PENSIONADO
01332-00074	María Collao Véliz	100%	34.400	0	PENSIONADO
01332-00112	Juan Parra Mora	100%	34.400	0	PENSIONADO
01332-00132	Rosa Puca Sarate	100%	34.400	0	PENSIONADO
01332-00135	Lidia Gomez Miranda	100%	34.400	0	PENSIONADO
01332-00136	Laura Avendaño Valenzuela	100%	34.400	0	PENSIONADO
01333-00006	Marina Jiménez Olivares	100%	34.400	0	PENSIONADO
01333-00007	Voltaire Alveal Faúndez	100%	34.400	0	PENSIONADO
01333-00120	Juana Araya Carvajal	100%	34.400	0	PENSIONADO
01334-00078	Jorge Vergara Torres	100%	34.400	0	PENSIONADO
01334-00151	Jessie Vega Campaña	100%	34.400	0	PENSIONADO
01334-00157	Susana Núñez Bravo	100%	34.400	0	PENSIONADO
01335-00084	Gladys Carrillo Carrillo	100%	34.400	0	PENSIONADO
01335-00090	Dominga Araya Carvajal	100%	34.400	0	PENSIONADO
01335-00094	Luz López Araya	100%	34.400	0	PENSIONADO
01335-00100	Clara Luz Farias González	100%	34.400	0	PENSIONADO
01336-00011	Grina Velasco Velasco	100%	34.400	0	PENSIONADO
01336-00014	Lina González Rodríguez	100%	34.400	0	PENSIONADO
01336-00035	Cecilia de la Cerda Codoceo	100%	34.400	0	PENSIONADO
01336-00036	María Rojas Rojas	100%	34.400	0	PENSIONADO
01336-00059	Nancy Gutiérrez Trejo	100%	34.400	0	PENSIONADO
01336-00060	Manuela Robles Barraza	100%	34.400	0	PENSIONADO
01336-00062	Laura Rosa Camus	100%	34.400	0	PENSIONADO
01336-00091	Susana Castillo Muñoz	100%	34.400	0	PENSIONADO
01337-00067	Marta del Carmen Dubó	100%	34.400	0	PENSIONADO
01337-00131	Ana Olivárez Díaz	100%	34.400	0	PENSIONADO
01337-00136	Berta Silva González	100%	34.400	0	PENSIONADO
01337-00140	Pascuala Contuliano Adones	100%	34.400	0	PENSIONADO
01337-00144	Olga Gálvez Vera	100%	34.400	0	PENSIONADO
01337-00169	Juan Urrutia Tolmo	100%	34.400	0	PENSIONADO
01338-00037	Julio Aguirre Ortíz	100%	34.400	0	PENSIONADO
01338-00038	Delia Díaz Cifuentes	100%	34.400	0	PENSIONADO
01338-00090	María Cortés Velásquez	100%	34.400	0	PENSIONADO
01338-00100	Glenys Rubina Codoceo	100%	34.400	0	PENSIONADO
01339-00004	Hedy Meneses Cortés	100%	34.400	0	PENSIONADO
01339-00008	María Barros Cofré	100%	34.400	0	PENSIONADO
01339-00013	Víctor Rojas Castillo	100%	34.400	0	PENSIONADO
01339-00019	Verónica Araya Flores	100%	34.400	0	PENSIONADO
01339-00046	Dominga Chávez Ibacache	100%	34.400	0	PENSIONADO
01339-00081	Sonia Araya Araya	100%	34.400	0	PENSIONADO
01339-00084	Francisco Bugueño Díaz	100%	34.400	0	PENSIONADO
01339-00092	Katherine Pinto Ramos	100%	34.400	0	PENSIONADO
01339-00093	Margarita Gómez Leyton	100%	34.400	0	PENSIONADO
01339-00099	Marcia Tapia Ramos	100%	34.400	0	PENSIONADO
01340-00014	Leoncia González Peralta	100%	34.400	0	PENSIONADO
01340-00015	Juan Bravo Ruíz	100%	34.400	0	PENSIONADO
01340-00017	Rosa Rojas Rojas	100%	34.400	0	PENSIONADO

01340-00037	Jorge Ahumada Ramírez	100%	34.400	0	PENSIONADO
01340-00038	María Espejo Carmona	100%	34.400	0	PENSIONADO
01340-00047	Zeida González Caballero	100%	34.400	0	PENSIONADO
01340-00054	Julia Contreras Contreras	100%	34.400	0	PENSIONADO
01340-00088	Luisa Aguilera Ibacache	100%	34.400	0	PENSIONADO
01340-00105	Violeta Segovia Jeraldo	100%	34.400	0	PENSIONADO
01340-00114	Jova Pizarro Romero	100%	34.400	0	PENSIONADO
01340-00147	Elsa Cortés Véliz	100%	34.400	0	PENSIONADO
01340-00168	Juan González Núñez	100%	34.400	0	PENSIONADO
01340-00169	Emperatriz Sánchez Labrín	100%	34.400	0	PENSIONADO
01341-00049	Adriana González Núñez	100%	34.400	0	PENSIONADO
01341-00063	Sylvia Rojas Pizarro	100%	34.400	0	PENSIONADO
01341-00064	Marta Inostroza Castro	100%	34.400	0	PENSIONADO
01341-00076	Mary Hernández Rojo	100%	34.400	0	PENSIONADO
01341-00094	Raimunda Aguilera Castro	100%	34.400	0	PENSIONADO
01341-00111	Pedro Córdova Ramírez	100%	34.400	0	PENSIONADO
01341-00117	Carmen Zapata Ortíz	100%	34.400	0	PENSIONADO
01341-00221	Pabla Zarricueta Campusano	100%	34.400	0	PENSIONADO
01341-00226	Juana Soublett Godoy	100%	34.400	0	PENSIONADO
01341-00260	Humberto Arriagada Alcaino	100%	34.400	0	PENSIONADO
01341-00275	Marcia Fuentes Guardia	100%	34.400	0	PENSIONADO
01342-00068	Aurora Castillo Cortés	100%	34.400	0	PENSIONADO
01343-00104	Ángel Custodio González	100%	34.400	0	PENSIONADO
01343-00106	Nancy Araya Cisternas	100%	34.400	0	PENSIONADO
01343-00110	María Chacana Godoy	100%	34.400	0	PENSIONADO
01343-00117	María Cotrena Painequeo	100%	34.400	0	PENSIONADO
01344-00005	Juan Rojo Varas	100%	34.400	0	PENSIONADO
01344-00007	María Flores Vega	100%	34.400	0	PENSIONADO
01344-00018	Julia Contador Ortiz	100%	34.400	0	PENSIONADO
01344-00035	Rosa Zepeda Alvarnez	100%	34.400	0	PENSIONADO
01344-00085	Rubén Fernández Cruz	100%	34.400	0	PENSIONADO
01344-00124	Claudia Alister Bascur	100%	34.400	0	PENSIONADO
01344-00132	Teresa Alfaro Canihuante	100%	34.400	0	PENSIONADO
01344-00160	Manuel Ramos Barahona	100%	34.400	0	PENSIONADO
01344-00180	Marcela Brante Pastén	100%	34.400	0	PENSIONADO
01344-00198	Pedro Maldonado Espinoza	100%	34.400	0	PENSIONADO
01345-00002	Gricelda Córdova Hurtado	100%	34.400	0	PENSIONADO
01345-00005	Héctor Aguirre González	100%	34.400	0	PENSIONADO
01345-00007	Delinda Aguilera Callejas	100%	34.400	0	PENSIONADO
01345-00012	Norma Rojas Rojas	100%	34.400	0	PENSIONADO
01345-00013	Eduardo Galleguillos Galleguillos	100%	34.400	0	PENSIONADO
01346-00002	Sonia Godoy Galleguillos	100%	34.400	0	PENSIONADO
01346-00008	Adelina del Carmen Ramos	100%	34.400	0	PENSIONADO
01346-00011	Agustina Trujillo Cortés	100%	34.400	0	PENSIONADO
01346-00014	Gregorio Guerrero Jeraldo	100%	34.400	0	PENSIONADO
01346-00017	Elba Echeverría López	100%	34.400	0	PENSIONADO
01347-00002	Alicia Guerrero Maldonado	100%	34.400	0	PENSIONADO
01347-00007	Gladys Aguilera Páez	100%	34.400	0	PENSIONADO
01347-00011	Pedro Ogalde Araya	100%	34.400	0	PENSIONADO
01347-00012	Luis La Paz Licera	100%	34.400	0	PENSIONADO
01347-00017	María Aguilera Páez	100%	34.400	0	PENSIONADO
01347-00018	Sandra Muñoz Pérez	100%	34.400	0	PENSIONADO
01347-00024	Angel Rojo Bello	100%	34.400	0	PENSIONADO
01347-00025	Ruperto Valdivia Rodríguez	100%	34.400	0	PENSIONADO
01348-00008	Luis Bravo Carvajal	100%	34.400	0	PENSIONADO
01348-00010	Haydee Araya Tapia	100%	34.400	0	PENSIONADO

01349-00001	Ángel Aracena Díaz	100%	34.400	0	PENSIONADO
01349-00008	Ruth Flores Solar	100%	34.400	0	PENSIONADO
01349-00014	Alfonso Marín Cerda	100%	34.400	0	PENSIONADO
01349-00017	Miguel Tapia Villalobos	100%	34.400	0	PENSIONADO
01349-00023	Haydeez Campaña Gómez	100%	34.400	0	PENSIONADO
01350-00016	Priscila González Maliqueo	100%	34.400	0	PENSIONADO
01350-00020	Elsa Piñones Basualto	100%	34.400	0	PENSIONADO
01350-00048	Alicia Alvarado Peralta	100%	34.400	0	PENSIONADO
01350-00060	Manuel Michea Astudillo	100%	34.400	0	PENSIONADO
01350-00106	María Alvarez Alvarez	100%	34.400	0	PENSIONADO
01350-00113	Dorys Carvajal Marín	100%	34.400	0	PENSIONADO
01350-00129	Ana Vega Meneses	100%	34.400	0	PENSIONADO
01351-00003	Gladys López Sierra	100%	34.400	0	PENSIONADO
01351-00005	Celinda Alcaino Ríos	100%	34.400	0	PENSIONADO
01351-00028	Medelis Cortés Collao	100%	34.400	0	PENSIONADO
01351-00039	Dániza Flores Zárate	100%	34.400	0	PENSIONADO
01351-00055	Berta Moreno Barraza	100%	34.400	0	PENSIONADO
01351-00058	Margarita Pacheco Cortés	100%	34.400	0	PENSIONADO
01351-00059	Gladys Saavedra Huerta	100%	34.400	0	PENSIONADO
01351-00069	Carmen Cuello Leyton	100%	34.400	0	PENSIONADO
01351-00071	Adelina Tapia Jeraldo	100%	34.400	0	PENSIONADO
01351-00093	Rosa Barra Valencia	100%	34.400	0	PENSIONADO
01351-00116	Mirna Zambra Guerra	100%	34.400	0	PENSIONADO
01351-00122	Ramón Morales Aguirre	100%	34.400	0	PENSIONADO
01351-00123	Clara Espinoza Barahona	100%	34.400	0	PENSIONADO
01351-00133	María García Moroso	100%	34.400	0	PENSIONADO
01352-00001	Laura Godoy Barrera	100%	34.400	0	PENSIONADO
01352-00002	Sara Rojas Rojas	100%	34.400	0	PENSIONADO
01352-00007	Viviana Torres Escalona	100%	34.400	0	PENSIONADO
01352-00009	José Cabrera Espinoza	100%	34.400	0	PENSIONADO
01352-00031	Felisa Santander Madariaga	100%	34.400	0	PENSIONADO
01352-00048	Patricia Cortés Rojas	100%	34.400	0	PENSIONADO
01352-00066	Luis Olate Tello	100%	34.400	0	PENSIONADO
01352-00067	María Zurita Rojas	100%	34.400	0	PENSIONADO
01352-00069	Nancy Doris Rodríguez Vergara	100%	34.400	0	PENSIONADO
01352-00092	Edith Silva Bravo	100%	34.400	0	PENSIONADO
01352-00111	Rosa Gomez Gomez	100%	34.400	0	PENSIONADO
01352-00154	Esmeralda Cortés Olivares	100%	34.400	0	PENSIONADO
01352-00209	Silvia Leyton Alvarado	100%	34.400	0	PENSIONADO
01353-00001	JoséVidal Torres	100%	34.400	0	PENSIONADO
01353-00003	Rosa Donoso Méndez	100%	34.400	0	PENSIONADO
01353-00005	Nancy América Berenguela	100%	34.400	0	PENSIONADO
01353-00006	Lucy Varas Jopia	100%	34.400	0	PENSIONADO
01353-00018	Ximena varas Ardiles	100%	34.400	0	PENSIONADO
01355-00004	Dorila Órdenes Muñoz	100%	34.400	0	PENSIONADO
01355-00019	Rubén Barraza Castro	100%	34.400	0	PENSIONADO
01355-00021	Raúl Taquíás Labra	100%	34.400	0	PENSIONADO
01356-00001	Gastón Peralta Ordenes	100%	34.400	0	PENSIONADO
01356-00003	Rigoberto Alfaro Alfaro	100%	34.400	0	PENSIONADO
01356-00006	Adriana Rodríguez Tapia	100%	34.400	0	PENSIONADO
01356-00007	José Díaz Zamorano	100%	34.400	0	PENSIONADO
01356-00012	Dionisio Almendares Rivera	100%	34.400	0	PENSIONADO
01356-00019	Carmen Pereira González	100%	34.400	0	PENSIONADO
01356-00024	José Galvan Mellado	100%	34.400	0	PENSIONADO
01356-00034	Exequiela García Torres	100%	34.400	0	PENSIONADO
01356-00051	Carmen Mella Barrios	100%	34.400	0	PENSIONADO

01357-00002	Luzmira Peralta Ordenes	100%	34.400	0	PENSIONADO
01357-00013	Patricia Chilcumpa Aguirre	100%	34.400	0	PENSIONADO
01357-00017	Carlos Mondaca Godoy	100%	34.400	0	PENSIONADO
01357-00019	Juana Figueroa Tabilo	100%	34.400	0	PENSIONADO
01357-00027	Wladimir Paez Trujillo	100%	34.400	0	PENSIONADO
01357-00032	Segundo Burgoa Blanco	100%	34.400	0	PENSIONADO
01358-00002	Carlos Rojas Blanco	100%	34.400	0	PENSIONADO
01358-00007	Nirza Muñoz Rojas	100%	34.400	0	PENSIONADO
01358-00012	María Trujillo Pinto	100%	34.400	0	PENSIONADO
01358-00017	Joaquin Ossandon Rojas	100%	34.400	0	PENSIONADO
01358-00024	Juana Vega Hidalgo	100%	34.400	0	PENSIONADO
01358-00025	Lindorfo López Galleguillos	100%	34.400	0	PENSIONADO
01358-00027	Olivia Teodolinda Santander	100%	34.400	0	PENSIONADO
01358-00028	Luis Alberto Santander	100%	34.400	0	PENSIONADO
01358-00030	Hector Cortés Marín	100%	34.400	0	PENSIONADO
01359-00009	Gladys del Carmen Tapia	100%	34.400	0	PENSIONADO
01359-00013	Sergio Chávez Chávez	100%	34.400	0	PENSIONADO
01359-00019	Herminia Ortíz Berenguela	100%	34.400	0	PENSIONADO
01359-00024	Ana Rodríguez Santana	100%	34.400	0	PENSIONADO
01359-00046	Herminda Ortíz Cortés	100%	34.400	0	PENSIONADO
01359-00047	Morelia Guerrero Flores	100%	34.400	0	PENSIONADO
01359-00052	Segundo González Pastén	100%	34.400	0	PENSIONADO
01360-00002	Govinda Mundaca Mundaca	100%	34.400	0	PENSIONADO
01360-00015	Juana Salinas Cortés	100%	34.400	0	PENSIONADO
01362-00003	Ema Alarcon Contreras	100%	34.400	0	PENSIONADO
01362-00006	Marina González Espejo	100%	34.400	0	PENSIONADO
01362-00009	Rogelio del Rosario Fábrega	100%	34.400	0	PENSIONADO
01362-00015	Petronila Araya Araya	100%	34.400	0	PENSIONADO
01362-00018	Roberto Araya Tapia	100%	34.400	0	PENSIONADO
01362-00020	María Torrico Alcaya	100%	34.400	0	PENSIONADO
01362-00022	Elisa Vega Arancibia	100%	34.400	0	PENSIONADO
01363-00008	Gustavina Villalobos Ortiz	100%	34.400	0	PENSIONADO
01363-00010	Guillermina Zarricueta Torres	100%	34.400	0	PENSIONADO
01363-00020	Reinaldo Silvano Monárdez	100%	34.400	0	PENSIONADO
01363-00023	Homero Campusano Soruco	100%	34.400	0	PENSIONADO
01364-00006	Margarita Barraza Araya	100%	34.400	0	PENSIONADO
01364-00008	Esnelda Cuello Parra	100%	34.400	0	PENSIONADO
01364-00013	Carolina Salcedo Mancilla	100%	34.400	0	PENSIONADO
01364-00019	Ester Barraza Araya	100%	34.400	0	PENSIONADO
01364-00024	Rubén Ortiz Cortés	100%	34.400	0	PENSIONADO
01364-00056	Rosa Ramírez Rojas	100%	34.400	0	PENSIONADO
01364-00065	Guillermo Jorquera Espinoza	100%	34.400	0	PENSIONADO
01364-00095	Patricia González González	100%	34.400	0	PENSIONADO
01364-00097	Doris Alfaro Varela	100%	34.400	0	PENSIONADO
01364-00101	Silvia Vega Vega	100%	34.400	0	PENSIONADO
01364-00107	Irma Riquelme Carvajal	100%	34.400	0	PENSIONADO
01364-00113	Dioselinda Ramírez Araya	100%	34.400	0	PENSIONADO
01366-00002	Mireya del Transito Aguilera Aguilera	100%	34.400	0	PENSIONADO
01366-00008	Rosa Echeverría Contreras	100%	34.400	0	PENSIONADO
01366-00009	Ramón González Valenzuela	100%	34.400	0	PENSIONADO
01366-00010	Ana Cecilia Rivera Miranda	100%	34.400	0	PENSIONADO
01366-00013	Benilda Flores Carvajal	100%	34.400	0	PENSIONADO
01366-00017	Luis Julio Barrera	100%	34.400	0	PENSIONADO
01366-00026	Rosa Trujillo Páez	100%	34.400	0	PENSIONADO
01366-00030	Bernarda Moroso Vera	100%	34.400	0	PENSIONADO
01366-00033	Luis Carvajal Carvajal	100%	34.400	0	PENSIONADO

01366-00034	Jorge Rojas Cabezas	100%	34.400	0	PENSIONADO
01366-00050	Clara Zambra Peñafiel	100%	34.400	0	PENSIONADO
01366-00052	Ángela Tapia Álvarez	100%	34.400	0	PENSIONADO
01367-00002	Ernesto Campaña Gómez	100%	34.400	0	PENSIONADO
01367-00004	Ramón Cortés Villarroel	100%	34.400	0	PENSIONADO
01367-00007	Ema Santander Santander	100%	34.400	0	PENSIONADO
01367-00012	Ricardo Silva Vásquez	100%	34.400	0	PENSIONADO
01367-00017	Enedina Carrasco Tello	100%	34.400	0	PENSIONADO
01367-00018	Juana Rojas Salfate	100%	34.400	0	PENSIONADO
01367-00023	Margarita Espinoza Tello	100%	34.400	0	PENSIONADO
01367-00027	Lorenza Araya Araya	100%	34.400	0	PENSIONADO
01367-00028	Sara Molina Olivares	100%	34.400	0	PENSIONADO
01367-00030	Nélida Oriela Lamas	100%	34.400	0	PENSIONADO
01367-00031	Lorenzo Berenguela Ortiz	100%	34.400	0	PENSIONADO
01367-00033	Hugo Alquinta Riquelme	100%	34.400	0	PENSIONADO
01367-00064	Oscar Herrera Herrera	100%	34.400	0	PENSIONADO
01367-00069	Luperfina Garay Araya	100%	34.400	0	PENSIONADO
01367-00070	Celinda Pinto Cortés	100%	34.400	0	PENSIONADO
01368-00002	Francisca Salfate Salfate	100%	34.400	0	PENSIONADO
01368-00003	José Araya Espinosa	100%	34.400	0	PENSIONADO
01368-00009	Emilio Alberto Godoy	100%	34.400	0	PENSIONADO
01368-00014	Hortencia Ramos Zambra	100%	34.400	0	PENSIONADO
01368-00018	Carlina Cortés Cortés	100%	34.400	0	PENSIONADO
01368-00019	María Zamora Morales	100%	34.400	0	PENSIONADO
01368-00020	María Jorquera Flores	100%	34.400	0	PENSIONADO
01368-00025	Nery Tello Figueroa	100%	34.400	0	PENSIONADO
01368-00028	Omar Tello Figueroa	100%	34.400	0	PENSIONADO
01368-00032	Carlos Urrutia Rojas	100%	34.400	0	PENSIONADO
01368-00042	Norma Saavedra Díaz	100%	34.400	0	PENSIONADO
01368-00073	Cecilia Araya Zúñiga	100%	34.400	0	PENSIONADO
01369-00004	Rosa Barrera Barraza	100%	34.400	0	PENSIONADO
01369-00010	Erna Torres Gutierrez	100%	34.400	0	PENSIONADO
01369-00021	María Lanas Lamas	100%	34.400	0	PENSIONADO
01369-00028	Amadiel Jofré Martínez	100%	34.400	0	PENSIONADO
01371-00001	Viviana del Rosario Carmona	100%	34.400	0	PENSIONADO
01371-00017	María Elena Páez	100%	34.400	0	PENSIONADO
01371-00024	Alba Álvarez Puga	100%	34.400	0	PENSIONADO
01372-00002	Mario Briceño Báez	100%	34.400	0	PENSIONADO
01372-00004	Leontina Salfate Salfate	100%	34.400	0	PENSIONADO
01372-00005	Rosa Díaz Torres	100%	34.400	0	PENSIONADO
01372-00007	Juan Díaz Torres	100%	34.400	0	PENSIONADO
01372-00014	Celia Díaz Godoy	100%	34.400	0	PENSIONADO
01372-00017	Antonio Carvajal González	100%	34.400	0	PENSIONADO
01372-00027	Armando Echeverría Echeverría	100%	34.400	0	PENSIONADO
01372-00030	Lirema Campillay Campillay	100%	34.400	0	PENSIONADO
01372-00037	César Tapia Lizama	100%	34.400	0	PENSIONADO
01372-00044	Juana Pastenes Pastenes	100%	34.400	0	PENSIONADO
01376-00004	Ignacio Cortés Ossandón	100%	34.400	0	PENSIONADO
01376-00011	Manuel González Tirado	100%	34.400	0	PENSIONADO
01376-00018	Lucia Santander Maldonado	100%	34.400	0	PENSIONADO
01376-00020	Sonia Araya Espinosa	100%	34.400	0	PENSIONADO
01376-00021	Aida Barrera Marín	100%	34.400	0	PENSIONADO
01376-00025	Orlando Marcial Tito	100%	34.400	0	PENSIONADO
01376-00026	Angélica Monterrey Trujillo	100%	34.400	0	PENSIONADO
01376-00027	Silvia Barraza Milla	100%	34.400	0	PENSIONADO
01376-00038	Luis Gaete Roffernaun	100%	34.400	0	PENSIONADO

01376-00050	Ofelia Pérez Honores	100%	34.400	0	PENSIONADO
01376-00052	Dayse Castillo	100%	34.400	0	PENSIONADO
01376-00061	Hortencia Saavedra Sarmiento	100%	34.400	0	PENSIONADO
01377-00004	Dominga Contreras Contreras	100%	34.400	0	PENSIONADO
01377-00005	Jorge Tabilo Aguirre	100%	34.400	0	PENSIONADO
01377-00007	Betzabé González Aguilera	100%	34.400	0	PENSIONADO
01377-00009	Orlando Berrios Tolmo	100%	34.400	0	PENSIONADO
01377-00011	María Ortega Arqueros	100%	34.400	0	PENSIONADO
01377-00022	María Campusano Alfaro	100%	34.400	0	PENSIONADO
01377-00026	Magali Campuzano Soruco	100%	34.400	0	PENSIONADO
01377-00027	María Rojas Araya	100%	34.400	0	PENSIONADO
01377-00031	Zemirame del Rosario Cáceres	100%	34.400	0	PENSIONADO
01377-00032	Florida González Espinoza	100%	34.400	0	PENSIONADO
01378-00010	Dalia Díaz Santander	100%	34.400	0	PENSIONADO
01378-00012	Julio González Aguirre	100%	34.400	0	PENSIONADO
01378-00020	Teresa Rubio Jeraldo	100%	34.400	0	PENSIONADO
01378-00052	Ana Ascuy Barrios	100%	34.400	0	PENSIONADO
01378-00054	Raquel Barrios Bruna	100%	34.400	0	PENSIONADO
01378-00057	Jaime Zepeda Pizarro	100%	34.400	0	PENSIONADO
01378-00058	Nilda Doris Zárate	100%	34.400	0	PENSIONADO
01378-00065	Oswaldo Reyes Peralta	100%	34.400	0	PENSIONADO
01378-00067	Adrián Díaz Santander	100%	34.400	0	PENSIONADO
01378-00069	Antonia Rubio Jeraldo	100%	34.400	0	PENSIONADO
01378-00070	Juan Díaz Santander	100%	34.400	0	PENSIONADO
01379-00009	Adelina Vera Santander	100%	34.400	0	PENSIONADO
01379-00010	Berta Alfaro Torres	100%	34.400	0	PENSIONADO
01379-00015	Rosa Jiménez Jiménez	100%	34.400	0	PENSIONADO
01379-00017	Ana Bustamante Díaz	100%	34.400	0	PENSIONADO
01379-00021	Gloria Ite Aulette	100%	34.400	0	PENSIONADO
01379-00023	Doraliza Villalobos Pizarro	100%	34.400	0	PENSIONADO
01379-00024	Uberlinda Pérez Tapia	100%	34.400	0	PENSIONADO
01379-00026	Estrella Díaz Rivera	100%	34.400	0	PENSIONADO
01379-00029	María Morales Molina	100%	34.400	0	PENSIONADO
01379-00031	Walter Leiva Tapia	100%	34.400	0	PENSIONADO
01379-00038	María Pérez Gutiérrez	100%	34.400	0	PENSIONADO
01379-00051	Juana Urqueta Acuña	100%	34.400	0	PENSIONADO
01381-00016	Guillermina Pizarro Galloso	100%	34.400	0	PENSIONADO
01381-00036	María Jiménez Sánchez	100%	34.400	0	PENSIONADO
01383-00010	Ema Robles Robles	100%	34.400	0	PENSIONADO
01383-00021	Silvia Álvarez Gallardo	100%	34.400	0	PENSIONADO
01385-00002	Facundo Sepúlveda Villega	100%	34.400	0	PENSIONADO
01385-00035	Blanca Vergara Zaldivar	100%	34.400	0	PENSIONADO
01395-00008	Lidia Moyano Huerta	100%	34.400	0	PENSIONADO
01395-00017	Patricio Carrasco Rodríguez	100%	34.400	0	PENSIONADO
01395-00031	Arnoldo Araya Araya	100%	34.400	0	PENSIONADO
01395-00033	María Espinosa Garrido	100%	34.400	0	PENSIONADO
01395-00034	Alicia Espinoza Garrido	100%	34.400	0	PENSIONADO
01395-00043	Sebastián Villegas Molina	100%	34.400	0	PENSIONADO
01395-00050	Eduardo Carrasco Núñez	100%	34.400	0	PENSIONADO
01395-00056	Juan Cortés Azócar	100%	34.400	0	PENSIONADO
01395-00066	Erika González González	100%	34.400	0	PENSIONADO
01395-00079	Juan Castillo Godoy	100%	34.400	0	PENSIONADO
01395-00080	Eliana Zambra Balcazar	100%	34.400	0	PENSIONADO
01395-00083	Ana García Torres	100%	34.400	0	PENSIONADO
01397-00005	Luis Espinoza Valenzuela	100%	34.400	0	PENSIONADO
01397-00007	Lucila de Jesús Trujillo	100%	34.400	0	PENSIONADO

01397-00013	Carlos Hidalgo Tabilo	100%	34.400	0	PENSIONADO
01397-00017	Remigio Albarracín Prado	100%	34.400	0	PENSIONADO
01397-00029	Petronila Vergara Lamas	100%	34.400	0	PENSIONADO
01399-00034	Florentina Galleguillos García	100%	34.400	0	PENSIONADO
01402-00100	Isabel Astorga Contreras	100%	34.400	0	PENSIONADO
01402-00111	Benedicta Vega Menares	100%	34.400	0	PENSIONADO
01402-00113	María Espindola Covarrubias	100%	34.400	0	PENSIONADO
01403-00053	José Soto Cabezas	100%	34.400	0	PENSIONADO
01403-00054	Herminia Maluenda Trivick	100%	34.400	0	PENSIONADO
01403-00055	Dora Perez Troncoso	100%	34.400	0	PENSIONADO
01403-00080	Adela Santos Rojas	100%	34.400	0	PENSIONADO
01403-00082	Mirza Véliz Galleguillos	100%	34.400	0	PENSIONADO
01403-00085	Anneliese Dabek Schedko	100%	34.400	0	PENSIONADO
01403-00089	Pedro Rivera Varas	100%	34.400	0	PENSIONADO
01404-00051	Juan Trujillo Barrera	100%	34.400	0	PENSIONADO
01404-00055	Yasna Tapia Pastén	100%	34.400	0	PENSIONADO
01404-00057	Milena Funes Ubilla	100%	34.400	0	PENSIONADO
01404-00069	Myriam Segovia González	100%	34.400	0	PENSIONADO
01404-00077	Sergio Olivares Gajardo	100%	34.400	0	PENSIONADO
01404-00081	Bernarda Barraza	100%	34.400	0	PENSIONADO
01404-00092	Norma Eliana Gálvez Romero	100%	34.400	0	PENSIONADO
01404-00103	Elizabeth Rivera Díaz	100%	34.400	0	PENSIONADO
01404-00116	Samuel Pasten Caballero	100%	34.400	0	PENSIONADO
01405-00009	Adriana Ríos Espinosa	100%	34.400	0	PENSIONADO
01405-00015	Elena Vargas Álvarez	100%	34.400	0	PENSIONADO
01405-00029	Amador Pinto Pinto	100%	34.400	0	PENSIONADO
01406-00008	Patricia Gutiérrez Cortés	100%	34.400	0	PENSIONADO
01406-00011	Bernardo Aguilar Paredes	100%	34.400	0	PENSIONADO
01406-00015	Norma Tapia Jofre	100%	34.400	0	PENSIONADO
01406-00016	Delia Mancilla Marin	100%	34.400	0	PENSIONADO
01406-00035	Domingo Olivares Bolta	100%	34.400	0	PENSIONADO
01406-00055	Nélon Muñoz Muñoz	100%	34.400	0	PENSIONADO
01406-00063	Yolanda Barraza Carvajal	100%	34.400	0	PENSIONADO
01406-00068	Hilda Alfaro Gómez	100%	34.400	0	PENSIONADO
01406-00085	Miriam Vallejos Barraza	100%	34.400	0	PENSIONADO
01406-00100	Luz Vicencio Lamas	100%	34.400	0	PENSIONADO
01406-00107	Fernando Villalobos Merino	100%	34.400	0	PENSIONADO
01406-00109	Oscar Gómez Navia	100%	34.400	0	PENSIONADO
01406-00132	Marina Olivares Olivares	100%	34.400	0	PENSIONADO
01406-00133	Juan Echeverría Vega	100%	34.400	0	PENSIONADO
01406-00141	Heriberto González Alvarado	100%	34.400	0	PENSIONADO
01406-00142	Pedro Zepeda Vargas	100%	34.400	0	PENSIONADO
01406-00147	Nancy Cortés Araya	100%	34.400	0	PENSIONADO
01406-00158	Héctor Espinoza Collao	100%	34.400	0	PENSIONADO
01406-00173	Isidora Carvajal Avendaño	100%	34.400	0	PENSIONADO
01407-00007	Pascual Vega Lemus	100%	34.400	0	PENSIONADO
01407-00014	Sonia Tabilo Rivera	100%	34.400	0	PENSIONADO
01407-00028	Lirelba Núñez Montalván	100%	34.400	0	PENSIONADO
01407-00029	Lucía García Jofré	100%	34.400	0	PENSIONADO
01407-00044	Rosa Jeréz Quezada	100%	34.400	0	PENSIONADO
01407-00046	Elionof Cortés Zárate	100%	34.400	0	PENSIONADO
01407-00048	Juan Bonilla Rojas	100%	34.400	0	PENSIONADO
01407-00059	Fernando Areyuna Toro	100%	34.400	0	PENSIONADO
01407-00061	Zaida Valencia Herrera	100%	34.400	0	PENSIONADO
01407-00066	Delia Contreras Sánchez	100%	34.400	0	PENSIONADO
01408-00001	María Flores Orrego	100%	34.400	0	PENSIONADO

01408-00007	Haydee Valdivia Maluenda	100%	34.400	0	PENSIONADO
01408-00014	Genovena Cortés Santander	100%	34.400	0	PENSIONADO
01408-00029	María Vargas Morales	100%	34.400	0	PENSIONADO
01408-00030	Lidia Cortés Tapia	100%	34.400	0	PENSIONADO
01408-00058	Enrique Tapia Castillo	100%	34.400	0	PENSIONADO
01408-00065	Carlos Delgado Delgado	100%	34.400	0	PENSIONADO
01408-00086	Emma Zuleta Cereceda	100%	34.400	0	PENSIONADO
01408-00096	Luis Alvarez Torres	100%	34.400	0	PENSIONADO
01408-00136	Ivan Castro Amaro	100%	34.400	0	PENSIONADO
01408-00150	Celia Leiva Panes	100%	34.400	0	PENSIONADO
01408-00166	Patricia Araya Huerta	100%	34.400	0	PENSIONADO
01408-00169	Claudina Álvarez Lisera	100%	34.400	0	PENSIONADO
01408-00199	Juana Paz Galleguillos	100%	34.400	0	PENSIONADO
01408-00215	Ingrid Zúñiga Vega	100%	34.400	0	PENSIONADO
01408-00220	Lorenza González Alvarado	100%	34.400	0	PENSIONADO
01409-00013	Violeta Pizarro Espinoza	100%	34.400	0	PENSIONADO
01409-00025	Roberto Del Canto Maldonado	100%	34.400	0	PENSIONADO
01409-00037	Lúcy Soler Rodríguez	100%	34.400	0	PENSIONADO
01409-00038	Jesús Rivera Albarnes	100%	34.400	0	PENSIONADO
01409-00040	Juan Pérez Osorio	100%	34.400	0	PENSIONADO
01409-00046	Elizabeth Cepeda Tapia	100%	34.400	0	PENSIONADO
01410-00001	Matilde Sepúlveda Axt	100%	34.400	0	PENSIONADO
01410-00028	Margarita González Leyton	100%	34.400	0	PENSIONADO
01410-00054	Carlos Gutierrez Cortés	100%	34.400	0	PENSIONADO
01410-00055	Rosa Inostriza Meléndez	100%	34.400	0	PENSIONADO
01410-00057	Yenny Pérez Rivera	100%	34.400	0	PENSIONADO
01411-00003	Miguel Montoya Pereira	100%	34.400	0	PENSIONADO
01411-00005	Raúl Salas Zuñiga	100%	34.400	0	PENSIONADO
01411-00007	Deisy González Morales	100%	34.400	0	PENSIONADO
01411-00012	Carlos Canto Tapia	100%	34.400	0	PENSIONADO
01411-00015	María Mamani Calle	100%	34.400	0	PENSIONADO
01411-00027	Ana Ponce Robles	100%	34.400	0	PENSIONADO
01411-00028	Rosa Letelier Reyes	100%	34.400	0	PENSIONADO
01411-00030	Esmelda Mella Quintana	100%	34.400	0	PENSIONADO
01411-00032	Juan Jeraldo Gálvez	100%	34.400	0	PENSIONADO
01411-00061	Amanda Álvarez Coss	100%	34.400	0	PENSIONADO
01412-00001	Marcos Honores Honores	100%	34.400	0	PENSIONADO
01412-00014	Rudy Adasme Pizarro	100%	34.400	0	PENSIONADO
01412-00028	Maritza Ponce Godoy	100%	34.400	0	PENSIONADO
01412-00033	Ma. Ines Torrico Garcia	100%	34.400	0	PENSIONADO
01412-00040	Ana Díaz Galleguillos	100%	34.400	0	PENSIONADO
01412-00050	José González Gómez	100%	34.400	0	PENSIONADO
01412-00054	Sergio Cofré Rojas	100%	34.400	0	PENSIONADO
01412-00062	Marienela Flores Alfaro	100%	34.400	0	PENSIONADO
01412-00064	Graciela Arenas Ledezma	100%	34.400	0	PENSIONADO
01412-00066	Mónica García Farias	100%	34.400	0	PENSIONADO
01412-00081	Blanca Marín Manríquez	100%	34.400	0	PENSIONADO
01412-00100	Germán Rojas Olivares	100%	34.400	0	PENSIONADO
01413-00002	Gabriela Antonia Marín Aquea	100%	34.400	0	PENSIONADO
01415-00006	José Caro Ramírez	100%	34.400	0	PENSIONADO
01415-00008	América Vega González	100%	34.400	0	PENSIONADO
01415-00009	Mauricio Villagran Vega	100%	34.400	0	PENSIONADO
01415-00013	María Acosta Marín	100%	34.400	0	PENSIONADO
01415-00023	Gabriel Barrera Barrera	100%	34.400	0	PENSIONADO
01416-00001	Elba Rodríguez Honores	100%	34.400	0	PENSIONADO
01416-00005	Laura Moya Valera	100%	34.400	0	PENSIONADO

01416-00009	Berta González Barraza	100%	34.400	0	PENSIONADO
01416-00010	Juan Jerónimo González	100%	34.400	0	PENSIONADO
01416-00012	Víctor González Godoy	100%	34.400	0	PENSIONADO
01416-00013	Humberto Guaringa Segovia	100%	34.400	0	PENSIONADO
01416-00024	María Orellana Contreras	100%	34.400	0	PENSIONADO
01416-00029	Margarita Robledo González	100%	34.400	0	PENSIONADO
01416-00030	Néilson Sepúlveda Sepúlveda	100%	34.400	0	PENSIONADO
01416-00033	Carmen Zárate Ramos	100%	34.400	0	PENSIONADO
01416-00036	Ramón Estay Quiroz	100%	34.400	0	PENSIONADO
01416-00038	Carmen Arias Rojas	100%	34.400	0	PENSIONADO
01416-00040	María Baez Carrasco	100%	34.400	0	PENSIONADO
01417-00004	Pablo Cortés Araya	100%	34.400	0	PENSIONADO
01417-00006	Juanita Berríos Ortiz	100%	34.400	0	PENSIONADO
01417-00007	Graciela Codoceo Codoceo	100%	34.400	0	PENSIONADO
01417-00015	Juan Parraguez Cortés	100%	34.400	0	PENSIONADO
01417-00016	Juan Humberto Molina	100%	34.400	0	PENSIONADO
01417-00022	Manuel Robledo Godoy	100%	34.400	0	PENSIONADO
01417-00023	Adela Romero Cañumir	100%	34.400	0	PENSIONADO
01417-00024	Margarita Barraza Sarria	100%	34.400	0	PENSIONADO
01418-00002	Héctor Alarcón Alarcón	100%	34.400	0	PENSIONADO
01418-00008	Silvia Aberon Torrejón	100%	34.400	0	PENSIONADO
01418-00011	Hilda Vega Milla	100%	34.400	0	PENSIONADO
01418-00014	Norma Rojas Torres	100%	34.400	0	PENSIONADO
01418-00021	Norma Astudillo Contreras	100%	34.400	0	PENSIONADO
01418-00025	Ernesto Pérez Barria	100%	34.400	0	PENSIONADO
01419-00007	Mónica Cortés Valle	100%	34.400	0	PENSIONADO
01419-00010	Osvaldo Contreras Tabilo	100%	34.400	0	PENSIONADO
01419-00017	Ana Leyton	100%	34.400	0	PENSIONADO
01419-00019	Ramón Hidalgo Gatica	100%	34.400	0	PENSIONADO
01419-00023	Electra Segura Aguirre	100%	34.400	0	PENSIONADO
01419-00044	Aida Pacheco Alarcón	100%	34.400	0	PENSIONADO
01419-00046	Alejandro Ceballos Villablanca	100%	34.400	0	PENSIONADO
01420-00020	Clara Araya Madrid	100%	34.400	0	PENSIONADO
01420-00021	Verónica Collao Collao	100%	34.400	0	PENSIONADO
01420-00023	Tania Cisternas Contreras	100%	34.400	0	PENSIONADO
01420-00040	Juan Monroy Rojas	100%	34.400	0	PENSIONADO
01420-00046	Isidora Tapia Geraldo	100%	34.400	0	PENSIONADO
01420-00058	Guido Díaz Galleguillos	100%	34.400	0	PENSIONADO
01420-00059	Benedicto Zambra Lazo	100%	34.400	0	PENSIONADO
01420-00064	Daysi Miranda Guerra	100%	34.400	0	PENSIONADO
01420-00066	Carlos Toro Véliz	100%	34.400	0	PENSIONADO
01420-00071	Juan Eduardo Díaz	100%	34.400	0	PENSIONADO
01420-00072	Humberto Vergara Herrera	100%	34.400	0	PENSIONADO
01420-00079	Guillermina Tello Carvajal	100%	34.400	0	PENSIONADO
01425-00001	Ana Rojas Cortés	100%	34.400	0	PENSIONADO
01425-00006	Oscar Osandón Santander	100%	34.400	0	PENSIONADO
01425-00016	Manuel Castillo Pizarro	100%	34.400	0	PENSIONADO
01425-00022	Alicia Rojas Rubina	100%	34.400	0	PENSIONADO
01425-00024	Rosa Paz Segovia	100%	34.400	0	PENSIONADO
01425-00033	Luis Gallardo Cortés	100%	34.400	0	PENSIONADO
01425-00035	Jorge Galloso Rodríguez	100%	34.400	0	PENSIONADO
01426-00004	Elena Ardiles Rivera	100%	34.400	0	PENSIONADO
01426-00019	Brunilda Muñoz Marín	100%	34.400	0	PENSIONADO
01426-00031	Rosa Contreras López	100%	34.400	0	PENSIONADO
01426-00032	Ismael Luna Oses	100%	34.400	0	PENSIONADO
01427-00006	Gladys Carvajal Flores	100%	34.400	0	PENSIONADO

01427-00009	Ester Astorga Duarte	100%	34.400	0	PENSIONADO
01427-00010	Gustavo Muñoz Rojas	100%	34.400	0	PENSIONADO
01427-00012	Edith Cereceda Álvarez	100%	34.400	0	PENSIONADO
01427-00015	Nancy Piñones Maita	100%	34.400	0	PENSIONADO
01427-00017	Lidia Cortés Barrera	100%	34.400	0	PENSIONADO
01427-00019	Bertina Pizarro Quiroz	100%	34.400	0	PENSIONADO
01427-00020	Sonia Guerrero Acosta	100%	34.400	0	PENSIONADO
01427-00022	Rosa Rojas Herrera	100%	34.400	0	PENSIONADO
01427-00025	Marina Olivares Bolta	100%	34.400	0	PENSIONADO
01427-00035	Ximena Verdejo Godoy	100%	34.400	0	PENSIONADO
01427-00037	Andrés Tirado Pizarro	100%	34.400	0	PENSIONADO
01427-00044	Elda Madariaga Ocaranza	100%	34.400	0	PENSIONADO
01427-00045	Rosa Elena Carvajal	100%	34.400	0	PENSIONADO
01427-00046	Estelvina Barraza Araya	100%	34.400	0	PENSIONADO
01427-00047	Inés González Miles	100%	34.400	0	PENSIONADO
01427-00049	Lucinda Díaz González	100%	34.400	0	PENSIONADO
01428-00006	Gilda Tapia Vega	100%	34.400	0	PENSIONADO
01428-00007	Alicia Amaya Villaseca	100%	34.400	0	PENSIONADO
01428-00014	Isabel Rain Huichacura	100%	34.400	0	PENSIONADO
01428-00029	Erika Pizarro Díaz	100%	34.400	0	PENSIONADO
01428-00033	María Villalobos Álvarez	100%	34.400	0	PENSIONADO
01428-00036	Natividad Alvarez Gallardo	100%	34.400	0	PENSIONADO
01428-00038	Rodolfo Mundaca Godoy	100%	34.400	0	PENSIONADO
01428-00041	Nelida Vega Ardiles	100%	34.400	0	PENSIONADO
01431-00009	Néilson Vergara González	100%	34.400	0	PENSIONADO
01431-00016	Juan Carvajal Álvarez	100%	34.400	0	PENSIONADO
01431-00049	Jimena Cortés Mundaca	100%	34.400	0	PENSIONADO
01432-00005	Olivia Alarcón Figueroa	100%	34.400	0	PENSIONADO
01432-00007	Grecia Carvajal Collao	100%	34.400	0	PENSIONADO
01432-00106	Luzmenia Espinoza Segura	100%	34.400	0	PENSIONADO
01432-00107	Jorge Díaz Maluenda	100%	34.400	0	PENSIONADO
01432-00108	Rubén Cortés Tapia	100%	34.400	0	PENSIONADO
01432-00109	Griselda Avalos Perez	100%	34.400	0	PENSIONADO
01433-00007	Pedro Díaz Rojas	100%	34.400	0	PENSIONADO
01434-00002	María Cristina Rodriguez Velasquez	100%	34.400	0	PENSIONADO
01434-00006	Carmen Chepillo Chepillo	100%	34.400	0	PENSIONADO
01434-00009	IRené Santibáñez Adaros	100%	34.400	0	PENSIONADO
01434-00015	Doris Lastarria Rivera	100%	34.400	0	PENSIONADO
01434-00017	Juana Godoy Cortés	100%	34.400	0	PENSIONADO
01435-00003	Leandro Álvarez Sierra	100%	34.400	0	PENSIONADO
01436-00002	Marta Torres Fernández	100%	34.400	0	PENSIONADO
01436-00011	Carlos Navea Guerrero	100%	34.400	0	PENSIONADO
01436-00014	Hugo Tapia Rojas	100%	34.400	0	PENSIONADO
01436-00019	Juan Miranda Moreno	100%	34.400	0	PENSIONADO
01436-00024	Edith Alfaro Vega	100%	34.400	0	PENSIONADO
01436-00025	Ida Álvarez Rivera	100%	34.400	0	PENSIONADO
01436-00028	Nuncio Contreras Arenas	100%	34.400	0	PENSIONADO
01437-00007	Uldo Aladino Ortiz Ortiz	100%	34.400	0	PENSIONADO
01438-00005	René Ruperto Arancibia	100%	34.400	0	PENSIONADO
01438-00006	Víctorina Aguirre Trujillo	100%	34.400	0	PENSIONADO
01438-00016	Guadalupe Rojas Pérez	100%	34.400	0	PENSIONADO
01439-00003	Miguel Mancilla Vargas	100%	34.400	0	PENSIONADO
01439-00009	Diamile Esquivel Berrios	100%	34.400	0	PENSIONADO
01440-00003	Luis Gutiérrez Olivares	100%	34.400	0	PENSIONADO
01440-00008	Juan Manuel Arancibia	100%	34.400	0	PENSIONADO
01440-00013	Irma Barraza Fernández	100%	34.400	0	PENSIONADO

01440-00015	Rosa Eugenia Godoy	100%	34.400	0	PENSIONADO
01440-00020	Nelson Chilcumpa Aguirre	100%	34.400	0	PENSIONADO
01440-00022	Georgina Rivera Morales	100%	34.400	0	PENSIONADO
01440-00023	Patricio Barraza Barraza	100%	34.400	0	PENSIONADO
01440-00024	Luis León Castillo	100%	34.400	0	PENSIONADO
01440-00025	Adriana Robledo Rodríguez	100%	34.400	0	PENSIONADO
01440-00028	Ana Barraza Aguirre	100%	34.400	0	PENSIONADO
01440-00030	María Gajardo Chávez	100%	34.400	0	PENSIONADO
01441-00004	Jorge Tapía Tirado	100%	34.400	0	PENSIONADO
01441-00005	Fermín Cortés Toro	100%	34.400	0	PENSIONADO
01441-00024	Teodolinda Cortés Fuentes	100%	34.400	0	PENSIONADO
01441-00029	Silvia Zepeda Álvarez	100%	34.400	0	PENSIONADO
01441-00030	José Francisco Espejo Toro	100%	34.400	0	PENSIONADO
01441-00031	Bertina del Rosario Maturana	100%	34.400	0	PENSIONADO
01442-00003	Nicolás Álvarez Fredes	100%	34.400	0	PENSIONADO
01442-00004	Emilia Rojas Hidalgo	100%	34.400	0	PENSIONADO
01442-00007	Manuel Seura Valenzuela	100%	34.400	0	PENSIONADO
01442-00008	Osvaldina Torres Berenguela	100%	34.400	0	PENSIONADO
01442-00010	Margarita Vega Hidalgo	100%	34.400	0	PENSIONADO
01442-00015	Emma De La Cuadra Carmona	100%	34.400	0	PENSIONADO
01443-00001	Graciela Valenzuela Bravo	100%	34.400	0	PENSIONADO
01443-00002	Rina Quezada Campusano	100%	34.400	0	PENSIONADO
01443-00003	Carmen Calderón Tapia	100%	34.400	0	PENSIONADO
01443-00005	José Arqueros Arqueros	100%	34.400	0	PENSIONADO
01443-00006	Berta Cortés Cortés	100%	34.400	0	PENSIONADO
01443-00007	Eslavia Rivera Gárate	100%	34.400	0	PENSIONADO
01443-00020	Lelia Bórquez Cortés	100%	34.400	0	PENSIONADO
01443-00023	Georgina Abbott Jiménez	100%	34.400	0	PENSIONADO
01447-00011	Norma Montoya Muñoz	100%	34.400	0	PENSIONADO
01447-00027	Patricia Alday Jeraldo	100%	34.400	0	PENSIONADO
01447-00043	Esmilda Alzamora Navea	100%	34.400	0	PENSIONADO
01447-00052	Teresa Carvajal Valera	100%	34.400	0	PENSIONADO
01447-00054	Margarita Reyes Reyes	100%	34.400	0	PENSIONADO
01447-00058	Marlene Castillo Castillo	100%	34.400	0	PENSIONADO
01447-00068	Pedro Araya Gallardo	100%	34.400	0	PENSIONADO
01447-00071	Manuela Silva Araya	100%	34.400	0	PENSIONADO
01447-00072	Ruben León Rodríguez	100%	34.400	0	PENSIONADO
01447-00079	Flora Avila Caballero	100%	34.400	0	PENSIONADO
01449-00013	Isabel Araya Arqueros	100%	34.400	0	PENSIONADO
01449-00024	Ana Araya Urrutia	100%	34.400	0	PENSIONADO
01449-00026	Bacilia Bordonos Beltrán	100%	34.400	0	PENSIONADO
01449-00027	Ricardo Olivares Gallardo	100%	34.400	0	PENSIONADO
01449-00034	Gabriel Monroy Rojas	100%	34.400	0	PENSIONADO
01449-00042	Jimena Cortés Rojas	100%	34.400	0	PENSIONADO
01449-00050	Silvia Poblete Ojeda	100%	34.400	0	PENSIONADO
01449-00055	Dora Zepeda Robertson	100%	34.400	0	PENSIONADO
01449-00060	Luzdenia Tapia Paredes	100%	34.400	0	PENSIONADO
01449-00062	Ema Yáñez Yáñez	100%	34.400	0	PENSIONADO
01449-00079	Inés Del Portillo Rodríguez	100%	34.400	0	PENSIONADO
01449-00080	Remijio Videla Aguirre	100%	34.400	0	PENSIONADO
01452-00057	Alicia Cortés Gálvez	100%	34.400	0	PENSIONADO
01460-00004	María Lamas Salazar	100%	34.400	0	PENSIONADO
01460-00005	Fresia Anacona Adaros	100%	34.400	0	PENSIONADO
01460-00078	Valeria Aguilar Aguilar	100%	34.400	0	PENSIONADO
01460-00093	Otilia Araya Villarroel	100%	34.400	0	PENSIONADO
01460-00094	Teresa Collado Medina	100%	34.400	0	PENSIONADO

01460-00235	Valeria Campillay Contreras	100%	34.400	0	PENSIONADO
01460-00266	Johanna Vallejos Andrade	100%	34.400	0	PENSIONADO
01461-00008	Albina Miranda Miranda	100%	34.400	0	PENSIONADO
01461-00011	Rosalba Carcamo Fuentealba	100%	34.400	0	PENSIONADO
01461-00015	Pedro Vega Espinoza	100%	34.400	0	PENSIONADO
01462-00010	Sylvia Gallardo González	100%	34.400	0	PENSIONADO
01462-00011	Marta Ledezma Rojas	100%	34.400	0	PENSIONADO
01463-00002	Mario Polanco Guaringa	100%	34.400	0	PENSIONADO
01463-00007	Eduardo Rojas Guaringa	100%	34.400	0	PENSIONADO
01464-00001	Alberto Aguirre	100%	34.400	0	PENSIONADO
01464-00007	María Graciela Solar	100%	34.400	0	PENSIONADO
01466-00003	Juan Jofré Álvarez	100%	34.400	0	PENSIONADO
01466-00009	Blanca Veloz Yevenes	100%	34.400	0	PENSIONADO
01466-00010	Héctor Barraza Ramos	100%	34.400	0	PENSIONADO
01467-00007	Emma Tapia Esquivel	100%	34.400	0	PENSIONADO
01467-00008	Verónica Segovia Segovia	100%	34.400	0	PENSIONADO
01469-00003	María Díaz Tirado	100%	34.400	0	PENSIONADO
01469-00004	Alicia Matamoros Pizarro	100%	34.400	0	PENSIONADO
01469-00005	Carlos Caldera Garrido	100%	34.400	0	PENSIONADO
01469-00006	Hugo Arcos Tapia	100%	34.400	0	PENSIONADO
01469-00007	Manuel Pereira Aguilera	100%	34.400	0	PENSIONADO
01470-00001	María Alfaro Castro	100%	34.400	0	PENSIONADO
01471-00011	María Cecilia González Lira	100%	34.400	0	PENSIONADO
01471-00026	Gladys Godoy Fritis	100%	34.400	0	PENSIONADO
01473-00010	Gladys Arancibia Galleguillos	100%	34.400	0	PENSIONADO
01475-00003	Viviana Zepeda Galleguillos	100%	34.400	0	PENSIONADO
01475-00006	Liliana Pastén Maluenda	100%	34.400	0	PENSIONADO
01475-00017	María Contador Azolas	100%	34.400	0	PENSIONADO
01475-00019	Gilda Marín Galleguillos	100%	34.400	0	PENSIONADO
01475-00024	Juan Godoy Cortés	100%	34.400	0	PENSIONADO
01475-00032	Zenobia Arochas Castro	100%	34.400	0	PENSIONADO
01475-00034	Aida Guzman Chirino	100%	34.400	0	PENSIONADO
01475-00035	Jorge Araya Vega	100%	34.400	0	PENSIONADO
01475-00040	María Flores Solar	100%	34.400	0	PENSIONADO
01475-00045	Otilia Mora Aguilera	100%	34.400	0	PENSIONADO
01475-00053	Patricia Arancibia Galleguillos	100%	34.400	0	PENSIONADO
01475-00061	María Rojas Vargas	100%	34.400	0	PENSIONADO
01475-00073	Francisco Campusano Aguirre	100%	34.400	0	PENSIONADO
01475-00082	Naldi Carmona Julio	100%	34.400	0	PENSIONADO
01475-00088	Hilda Vega Cisternas	100%	34.400	0	PENSIONADO
01475-00091	Gilberto Castillo Godoy	100%	34.400	0	PENSIONADO
01475-00095	Ester Rojas Espejo	100%	34.400	0	PENSIONADO
01476-00001	María Aguilera Santander	100%	34.400	0	PENSIONADO
01476-00002	Miriam Valero Valero	100%	34.400	0	PENSIONADO
01476-00011	Carlos Alberto Rivera	100%	34.400	0	PENSIONADO
01476-00031	Gustavo Navarro Riquelme	100%	34.400	0	PENSIONADO
01476-00042	Manuel Vega Marin	100%	34.400	0	PENSIONADO
01476-00045	Lastenia Sarmiento Alegre	100%	34.400	0	PENSIONADO
01476-00047	Nélon Castillo Oyanadel	100%	34.400	0	PENSIONADO
01476-00054	María Hidalgo Pizarro	100%	34.400	0	PENSIONADO
01476-00058	María González Durán	100%	34.400	0	PENSIONADO
01476-00066	Violeta Pastén Meston	100%	34.400	0	PENSIONADO
01476-00088	Oswaldo Gutiérrez Hidalgo	100%	34.400	0	PENSIONADO
01476-00093	Aída Astorga Bugueño	100%	34.400	0	PENSIONADO
01476-00094	Flor Fuentes Troncoso	100%	34.400	0	PENSIONADO
01476-00106	Luis Cortés Toro	100%	34.400	0	PENSIONADO

01476-00115	Milton Salinas Morales	100%	34.400	0	PENSIONADO
01476-00120	Julia Díaz Campaña	100%	34.400	0	PENSIONADO
01477-00001	Celestino Figueroa Tolmo	100%	34.400	0	PENSIONADO
01477-00005	M ^a Ivone Fuentes Inostroza	100%	34.400	0	PENSIONADO
01478-00009	Lisette Timmermans Schreus	100%	34.400	0	PENSIONADO
01479-00002	María Eliana Varas	100%	34.400	0	PENSIONADO
01479-00008	Carlos Aracena Olmedo	100%	34.400	0	PENSIONADO
01479-00018	Claudio Ilabaca Saéz	100%	34.400	0	PENSIONADO
01483-00019	Luisa Saez Flores	100%	34.400	0	PENSIONADO
01483-00020	Marta Contreras Rojas	100%	34.400	0	PENSIONADO
01485-00007	Claudio Carrasco Madrid	100%	34.400	0	PENSIONADO
01485-00018	Juana Jeraldo Rivera	100%	34.400	0	PENSIONADO
01485-00019	Juan Pastén Chinga	100%	34.400	0	PENSIONADO
01485-00025	Francisca Cortés Maldonado	100%	34.400	0	PENSIONADO
01485-00047	José González Rojas	100%	34.400	0	PENSIONADO
01486-00008	Ema Miranda Ortíz	100%	34.400	0	PENSIONADO
01486-00010	Aquíles Lamas Carrasco	100%	34.400	0	PENSIONADO
01486-00012	María Alfaro Muñoz	100%	34.400	0	PENSIONADO
01487-00001	Dionisio Neira Aguirre	100%	34.400	0	PENSIONADO
01487-00006	Alvaro Montalvan Araya	100%	34.400	0	PENSIONADO
01487-00009	Maritza Flores Leyton	100%	34.400	0	PENSIONADO
01487-00011	María Godoy Milla	100%	34.400	0	PENSIONADO
01488-00003	Roberto Ortiz Rivera	100%	34.400	0	PENSIONADO
01488-00008	Sofía Sandoval Berrios	100%	34.400	0	PENSIONADO
01488-00014	Rosa Lagues Campillay	100%	34.400	0	PENSIONADO
01489-00004	Inés Riquelme López	100%	34.400	0	PENSIONADO
01489-00005	Pedro Javier Anacona	100%	34.400	0	PENSIONADO
01489-00010	Ana Rojas Cornejo	100%	34.400	0	PENSIONADO
01489-00017	Paulino Castillo Vergara	100%	34.400	0	PENSIONADO
01490-00005	María Bernarda Ángel Cortés	100%	34.400	0	PENSIONADO
01490-00006	María Ceballos Concha	100%	34.400	0	PENSIONADO
01490-00010	Laura Araya Valdivia	100%	34.400	0	PENSIONADO
01491-00004	Blanca González Jofre	100%	34.400	0	PENSIONADO
01491-00016	Silvia Rivero Oliva	100%	34.400	0	PENSIONADO
01492-00001	Benito Lamelis Valenzuela	100%	34.400	0	PENSIONADO
01492-00003	Deisy Zalazar Salgado	100%	34.400	0	PENSIONADO
01492-00018	Julia Astudillo Orozco	100%	34.400	0	PENSIONADO
01492-00021	Rafael Labra Solar	100%	34.400	0	PENSIONADO
01492-00023	Georgina Rojas Rojas	100%	34.400	0	PENSIONADO
01493-00007	Javier Rojas Rojas	100%	34.400	0	PENSIONADO
01493-00015	Saturnino Muñoz Cuello	100%	34.400	0	PENSIONADO
01494-00009	Delia Vera García	100%	34.400	0	PENSIONADO
01494-00017	Rosa Godoy Oyarce	100%	34.400	0	PENSIONADO
01494-00020	José Huerta Dávalos	100%	34.400	0	PENSIONADO
01495-00002	Guillermina Olivera Espinoza	100%	34.400	0	PENSIONADO
01495-00005	Guillermo Araya Urrutia	100%	34.400	0	PENSIONADO
01495-00007	Adela Garrido Quevedo	100%	34.400	0	PENSIONADO
01495-00009	Roberto Herrera Picero	100%	34.400	0	PENSIONADO
01495-00013	Luis Ortíz Figueroa	100%	34.400	0	PENSIONADO
01496-00008	César Espíndola Callejas	100%	34.400	0	PENSIONADO
01496-00029	Julio Hernán Rojas	100%	34.400	0	PENSIONADO
01496-00048	Nilvia Godoy Rivera	100%	34.400	0	PENSIONADO
01496-00081	Carlos Vega Quintanilla	100%	34.400	0	PENSIONADO
01496-00083	María Pérez-Cotapos Ayala	100%	34.400	0	PENSIONADO
01496-00092	Rosa Arriagada Santibáñez	100%	34.400	0	PENSIONADO
01496-00100	Nicolas Vicencio Velásquez	100%	34.400	0	PENSIONADO

01496-00101	Rudith Rivera Castillo	100%	34.400	0	PENSIONADO
01496-00106	Gloria Surco Donaire	100%	34.400	0	PENSIONADO
01496-00124	Sara Vega Cisternas	100%	34.400	0	PENSIONADO
01496-00132	María Plaza Cuello	100%	34.400	0	PENSIONADO
01496-00142	Isabel Vega Vega	100%	34.400	0	PENSIONADO
01496-00143	Nolvia Rivera Cortés	100%	34.400	0	PENSIONADO
01496-00145	Patricia Martinez Valenzuela	100%	34.400	0	PENSIONADO
01496-00153	Elsa Peralta Miranda	100%	34.400	0	PENSIONADO
01496-00158	Sonnia Payacán Saavedra	100%	34.400	0	PENSIONADO
01496-00160	Luis Zamora Peñafiel	100%	34.400	0	PENSIONADO
01498-00026	Manuela Castillo Contreras	100%	34.400	0	PENSIONADO
01498-00031	Gregorio Arancibia Godoy	100%	34.400	0	PENSIONADO
01498-00033	Ernestina Alfaro Gómez	100%	34.400	0	PENSIONADO
01498-00038	Juan Contreras Cortés	100%	34.400	0	PENSIONADO
01498-00052	Ricardo Agullo Laiseca	100%	34.400	0	PENSIONADO
01498-00054	Daniel Anastasio Contreras	100%	34.400	0	PENSIONADO
01498-00059	Teresa Arancibia Castillo	100%	34.400	0	PENSIONADO
01498-00064	Edith Navea Navea	100%	34.400	0	PENSIONADO
01498-00065	Ramón Michea	100%	34.400	0	PENSIONADO
01498-00067	Carlos Olivares Osorio	100%	34.400	0	PENSIONADO
01498-00070	Sonia Aranguiz Moreno	100%	34.400	0	PENSIONADO
01498-00078	Nélida Plaza Cuello	100%	34.400	0	PENSIONADO
01499-00005	Luis González Morales	100%	34.400	0	PENSIONADO
01499-00011	Juan Guerrero Pinto	100%	34.400	0	PENSIONADO
01499-00015	Juan Huerta Viorklumds	100%	34.400	0	PENSIONADO
01499-00022	Nancy Alvarado Díaz	100%	34.400	0	PENSIONADO
01499-00024	Miguel Bazan Acosta	100%	34.400	0	PENSIONADO
01499-00028	Nancy Portilla Saguas	100%	34.400	0	PENSIONADO
01499-00030	Nelson Morales Rojas	100%	34.400	0	PENSIONADO
01499-00052	Karina Corbalán González	100%	34.400	0	PENSIONADO
01499-00064	Wilson Gajardo Gajardo	100%	34.400	0	PENSIONADO
01507-00003	Amelia González Aguilera	100%	34.400	0	PENSIONADO
01560-00004	Adriana Galleguillos Salas	100%	34.400	0	PENSIONADO
01561-00017	Yamila Pizarro Muñoz	100%	34.400	0	PENSIONADO
01561-00021	Humberto Enrique Rivera	100%	34.400	0	PENSIONADO
01561-00022	Pedro Mery Varas	100%	34.400	0	PENSIONADO
01561-00023	Carlos Vera Flores	100%	34.400	0	PENSIONADO
01561-00024	Sergio Dubó Godoy	100%	34.400	0	PENSIONADO
01563-00001	María Orrego Álvarez	100%	34.400	0	PENSIONADO
01563-00002	Teresa Arenas Vicencio	100%	34.400	0	PENSIONADO
01563-00003	Rosa Mondaca Rojas	100%	34.400	0	PENSIONADO
01563-00005	Benita Contreras Santibáñez	100%	34.400	0	PENSIONADO
01563-00008	Norma del Carmen Tolmo	100%	34.400	0	PENSIONADO
01564-00007	Elba Tapia Bazaes	100%	34.400	0	PENSIONADO
01564-00010	Ruth Díaz Castillo	100%	34.400	0	PENSIONADO
01564-00031	Gabriel Mánquez Morgado	100%	34.400	0	PENSIONADO
01565-00002	Artemia Vigorena Zepeda	100%	34.400	0	PENSIONADO
01565-00004	Juana Rojas Cortés	100%	34.400	0	PENSIONADO
01565-00009	Francisco Contreras Zarricueta	100%	34.400	0	PENSIONADO
01565-00011	Margarita Castillo Cuevas	100%	34.400	0	PENSIONADO
01565-00016	Víctor Araya Pinto	100%	34.400	0	PENSIONADO
01565-00020	Jilberto Cepeda Varas	100%	34.400	0	PENSIONADO
01565-00026	Teresa Tapia Gomez	100%	34.400	0	PENSIONADO
01565-00028	Ana Padilla Vera	100%	34.400	0	PENSIONADO
01566-00005	Helia Rivera Jaime	100%	34.400	0	PENSIONADO
01566-00012	María Roco Barahona	100%	34.400	0	PENSIONADO

01566-00019	Eusebia Gallardo Tapia	100%	34.400	0	PENSIONADO
01566-00020	Leontina Aguirre Collado	100%	34.400	0	PENSIONADO
01566-00025	Eliana González Cuello	100%	34.400	0	PENSIONADO
01566-00027	Isabel Vega Muñoz	100%	34.400	0	PENSIONADO
01567-00006	Hector Tello Villalobos	100%	34.400	0	PENSIONADO
01567-00007	Irelba Ruiz Honores	100%	34.400	0	PENSIONADO
01567-00009	Julio Delgadillo Rivera	100%	34.400	0	PENSIONADO
01569-00001	Sylvia Mauna Salinas	100%	34.400	0	PENSIONADO
01569-00004	Patricia Rojas Gutiérrez	100%	34.400	0	PENSIONADO
01569-00013	Jorge Collao Cortés	100%	34.400	0	PENSIONADO
01569-00017	Manuel Ávalos Cruz	100%	34.400	0	PENSIONADO
01569-00023	Silvia Villalobos Meyer	100%	34.400	0	PENSIONADO
01570-00002	Abraham García Rojas	100%	34.400	0	PENSIONADO
01570-00005	Olga Cortés Yáñez	100%	34.400	0	PENSIONADO
01570-00006	Carmen Zanoni Pérez	100%	34.400	0	PENSIONADO
01570-00007	Nicolina Miñano García	100%	34.400	0	PENSIONADO
01570-00014	Nivis Astorga Bravo	100%	34.400	0	PENSIONADO
01570-00019	María Acuña Ibarra	100%	34.400	0	PENSIONADO
01570-00022	Eliana Castillo Zapata	100%	34.400	0	PENSIONADO
01570-00026	Enis Ossandón Guamán	100%	34.400	0	PENSIONADO
01571-00003	Ester Toro Berenguela	100%	34.400	0	PENSIONADO
01571-00008	Ercira Cerda González	100%	34.400	0	PENSIONADO
01571-00011	Lorenzo Gómez Vargas	100%	34.400	0	PENSIONADO
01571-00023	Lucía Flores González	100%	34.400	0	PENSIONADO
01572-00007	María Vera Ponce	100%	34.400	0	PENSIONADO
01572-00011	Raúl Monardez Astorga	100%	34.400	0	PENSIONADO
01572-00012	Fidel del Rosario Santiago	100%	34.400	0	PENSIONADO
01572-00014	Nora Rojas Rodríguez	100%	34.400	0	PENSIONADO
01572-00016	Rafael Flores Contreras	100%	34.400	0	PENSIONADO
01573-00003	Luis Toro Carvajal	100%	34.400	0	PENSIONADO
01573-00005	Raúl Bahamondes Oyanader	100%	34.400	0	PENSIONADO
01573-00010	Semiramis Lamas Álvarez	100%	34.400	0	PENSIONADO
01573-00011	Carmen Illanes Leyton	100%	34.400	0	PENSIONADO
01573-00012	Yolanda Morales Cerda	100%	34.400	0	PENSIONADO
01573-00013	Elizabeth Margarita Naranjo	100%	34.400	0	PENSIONADO
01573-00015	Oralia Castillo Munizaga	100%	34.400	0	PENSIONADO
01573-00023	Sonia Tabilo Ramos	100%	34.400	0	PENSIONADO
01574-00003	Dinka Soto Alfaro	100%	34.400	0	PENSIONADO
01574-00004	Nelly Vásquez Vásquez	100%	34.400	0	PENSIONADO
01574-00007	Juana Aguilar Rojas	100%	34.400	0	PENSIONADO
01574-00008	Mercedes Marina Pérez	100%	34.400	0	PENSIONADO
01574-00009	María Eugenia Bustos González	100%	34.400	0	PENSIONADO
01574-00010	Hilda Vega Reyes	100%	34.400	0	PENSIONADO
01574-00017	Florentina Opazo Salazar	100%	34.400	0	PENSIONADO
01575-00015	César Donoso Toledo	100%	34.400	0	PENSIONADO
01575-00021	Sergio Díaz Marín	100%	34.400	0	PENSIONADO
01576-00013	Adriana Rojas Gutiérrez	100%	34.400	0	PENSIONADO
01576-00021	Carlos Jamett Nuñez	100%	34.400	0	PENSIONADO
01576-00028	Genaro Bustos Cortés	100%	34.400	0	PENSIONADO
01577-00001	Plinio Munizaga Rivera	100%	34.400	0	PENSIONADO
01577-00002	Laurencio Farias Aravena	100%	34.400	0	PENSIONADO
01577-00005	Eleodina Trujillo Páez	100%	34.400	0	PENSIONADO
01577-00009	María Torres Torres	100%	34.400	0	PENSIONADO
01577-00011	Elizabeth Ortega Miranda	100%	34.400	0	PENSIONADO
01578-00002	Alejandro Carvajal Barraza	100%	34.400	0	PENSIONADO
01578-00003	María Vargas Rojas	100%	34.400	0	PENSIONADO

01578-00005	Gladys Bravo Jiménez	100%	34.400	0	PENSIONADO
01578-00008	Luis Saavedra Gallardo	100%	34.400	0	PENSIONADO
01579-00002	Sonia Argandoña Kiriako	100%	34.400	0	PENSIONADO
01579-00004	Angela Gómez Muñoz	100%	34.400	0	PENSIONADO
01579-00005	Adán Hidalgo Rojas	100%	34.400	0	PENSIONADO
01579-00006	Mariela Pereira Arias	100%	34.400	0	PENSIONADO
01579-00008	Raquel Encina Rivera	100%	34.400	0	PENSIONADO
01579-00009	Noelia Campillay Campillay	100%	34.400	0	PENSIONADO
01579-00019	Norma Rodríguez Pastén	100%	34.400	0	PENSIONADO
01579-00021	Amador Mercado Cuevas	100%	34.400	0	PENSIONADO
01580-00001	Selma Flores Meyer	100%	34.400	0	PENSIONADO
01580-00002	Benilda Pérez Liendo	100%	34.400	0	PENSIONADO
01581-00003	Miguel Damke Araya	100%	34.400	0	PENSIONADO
01581-00004	Jorge Cortés Egaña	100%	34.400	0	PENSIONADO
01581-00015	Jorge Poblete Bustos	100%	34.400	0	PENSIONADO
01581-00017	Elsa Rojas Jacque	100%	34.400	0	PENSIONADO
01581-00024	Floridor Villarroel Bugueño	100%	34.400	0	PENSIONADO
01581-00026	Estelvina Rojas Toro	100%	34.400	0	PENSIONADO
01582-00002	Orfelina Alfaro Pastén	100%	34.400	0	PENSIONADO
01582-00006	Julia Gutiérrez González	100%	34.400	0	PENSIONADO
01585-00005	Jorge Cortés Astudillo	100%	34.400	0	PENSIONADO
01585-00013	Lucía La Fuente Peralta	100%	34.400	0	PENSIONADO
01585-00018	Berlinda Díaz Galleguillos	100%	34.400	0	PENSIONADO
01585-00019	Ramón Molina Portilla	100%	34.400	0	PENSIONADO
01585-00021	Sonnia Venegas Alhucema	100%	34.400	0	PENSIONADO
01586-00002	Genoveva del Rosario Barraza	100%	34.400	0	PENSIONADO
01586-00003	María Gloria Vidal Vidal	100%	34.400	0	PENSIONADO
01586-00004	Irma Veira Briceño	100%	34.400	0	PENSIONADO
01586-00008	María Rojas Rojas	100%	34.400	0	PENSIONADO
01586-00012	Dóris Vicencio González	100%	34.400	0	PENSIONADO
01587-00009	Héctor Ramos Rivera	100%	34.400	0	PENSIONADO
01587-00010	Norma Montañó Álvarez	100%	34.400	0	PENSIONADO
01588-00008	José Gómez Michea	100%	34.400	0	PENSIONADO
01588-00009	Custodia Basulto Inostroza	100%	34.400	0	PENSIONADO
01588-00010	Dagoberto Pizarro Chinga	100%	34.400	0	PENSIONADO
01588-00012	Gladys Espinoza Barrios	100%	34.400	0	PENSIONADO
01589-00005	Patricia Pizarro Palma	100%	34.400	0	PENSIONADO
01589-00010	Ana Vergara Rojas	100%	34.400	0	PENSIONADO
01589-00023	María Luperfina Cortés Ledezma	100%	34.400	0	PENSIONADO
01590-00002	Sara Elena Tapia	100%	34.400	0	PENSIONADO
01590-00004	Abel Aracena Arias	100%	34.400	0	PENSIONADO
01590-00005	Benita Erazo Portilla	100%	34.400	0	PENSIONADO
01590-00006	Hugo Contreras Zarricueta	100%	34.400	0	PENSIONADO
01590-00010	Eleodoro Enrique Cortés	100%	34.400	0	PENSIONADO
01590-00011	Desiderio Salinas Ordenez	100%	34.400	0	PENSIONADO
01591-00006	Pablo Olivares Figueroa	100%	34.400	0	PENSIONADO
01591-00010	Hortensia Cerda Cerda	100%	34.400	0	PENSIONADO
01591-00019	Félix Santander Alfaro	100%	34.400	0	PENSIONADO
01591-00022	Marta Arancibia Ortiz	100%	34.400	0	PENSIONADO
01592-00001	Gaspar Rojas Romero	100%	34.400	0	PENSIONADO
01592-00003	Georgina Espíndola Hurtado	100%	34.400	0	PENSIONADO
01592-00011	José Valdes Valdés	100%	34.400	0	PENSIONADO
01593-00007	Carmen Cox Zamora	100%	34.400	0	PENSIONADO
01593-00011	María Lira Contreras	100%	34.400	0	PENSIONADO
01593-00012	Elba Gómez Gutiérrez	100%	34.400	0	PENSIONADO
01593-00022	Bernarda del Carmen Muñoz	100%	34.400	0	PENSIONADO

01593-00023	Violeta Ramos Godoy	100%	34.400	0	PENSIONADO
01593-00030	Héctor Tapia Cortés	100%	34.400	0	PENSIONADO
01593-00031	Domingo Bolados Milla	100%	34.400	0	PENSIONADO
01593-00034	Georgina Escobar Barraza	100%	34.400	0	PENSIONADO
01593-00040	Hernán Romero Godoy	100%	34.400	0	PENSIONADO
01594-00001	Carlos Marín Rojas	100%	34.400	0	PENSIONADO
01594-00002	Fernando Calderon Herrera	100%	34.400	0	PENSIONADO
01594-00004	Elba Iglesias Torres	100%	34.400	0	PENSIONADO
01594-00006	Erna Astudillo Contreras	100%	34.400	0	PENSIONADO
01594-00010	Hector Osorio Osorio	100%	34.400	0	PENSIONADO
01594-00022	Carmen Muñoz Araya	100%	34.400	0	PENSIONADO
01594-00025	Jorge Rojas Basaure	100%	34.400	0	PENSIONADO
01594-00028	Fernando del Río Varela	100%	34.400	0	PENSIONADO
01700-00012	Silvia Contreras Espinoza	100%	34.400	0	PENSIONADO
01700-00013	María Araya Cardani	100%	34.400	0	PENSIONADO
01700-00017	Joaquin Galindo Becerra	100%	34.400	0	PENSIONADO
01705-00003	M ^a Elena Marambio Alvarez	100%	34.400	0	PENSIONADO
01705-00004	Rosa Jofré Díaz	100%	34.400	0	PENSIONADO
01705-00009	Lila Sandoval Corco	100%	34.400	0	PENSIONADO
01705-00011	Luis Gaete Cuevas	100%	34.400	0	PENSIONADO
01705-00013	Oscar Galleguillos Miranda	100%	34.400	0	PENSIONADO
01705-00016	Francisca Pizarro Pastén	100%	34.400	0	PENSIONADO
01705-00020	Nora Aguirre Mancilla	100%	34.400	0	PENSIONADO
01705-00021	Max Cid Neyra	100%	34.400	0	PENSIONADO
01715-00005	Margot Barraza Álvarez	100%	34.400	0	PENSIONADO
01715-00007	María Cortés Álvarez	100%	34.400	0	PENSIONADO
01715-00013	Genoveva Elgueta Aguirre	100%	34.400	0	PENSIONADO
01715-00015	Guidarde Gajardo López	100%	34.400	0	PENSIONADO
01715-00016	Hortensia Pereira Guerra	100%	34.400	0	PENSIONADO
01725-00003	Margarita Luna Araya	100%	34.400	0	PENSIONADO
01725-00013	Saul López González	100%	34.400	0	PENSIONADO
01725-00016	Elsa González González	100%	34.400	0	PENSIONADO
01725-00019	José López Harrison	100%	34.400	0	PENSIONADO
01725-00020	Carlos Fredes Barrera	100%	34.400	0	PENSIONADO
01725-00021	Irma Mariela Cortés	100%	34.400	0	PENSIONADO
01784-00003	Geda Pizarro Castro	100%	34.400	0	PENSIONADO
01808-00002	Gilberto Carvajal	100%	34.400	0	PENSIONADO
01808-00005	Gladys Aguirre Diaz	100%	34.400	0	PENSIONADO
01808-00010	María Diaz Castillo	100%	34.400	0	PENSIONADO
01808-00012	Pablo Carmona Valderrama	100%	34.400	0	PENSIONADO
01808-00014	Isabel Heredia Collao	100%	34.400	0	PENSIONADO
01814-00018	Margarita Aravena Guajardo	100%	34.400	0	PENSIONADO
01816-00010	Olga Campusano Contreras	100%	34.400	0	PENSIONADO
01816-00018	Rubén Gallardo Milla	100%	34.400	0	PENSIONADO
01816-00019	Gérman Roco Rubina	100%	34.400	0	PENSIONADO
01816-00026	Silvia Pinto Cantuarias	100%	34.400	0	PENSIONADO
01816-00031	Omar Araya Vega	100%	34.400	0	PENSIONADO
01845-00002	Luz Saavedra Jeraldo	100%	34.400	0	PENSIONADO
01845-00005	Juana Rivera Zeballos	100%	34.400	0	PENSIONADO
01845-00009	Rosa Rodríguez Castro	100%	34.400	0	PENSIONADO
01845-00010	Elba Adaos González	100%	34.400	0	PENSIONADO
01845-00011	Wenceslao Rosales Aravena	100%	34.400	0	PENSIONADO
01845-00013	Ramon Araya González	100%	34.400	0	PENSIONADO
01850-00001	Enriqueta Pozo González	100%	34.400	0	PENSIONADO
01850-00009	Raquel Olivares Fredes	100%	34.400	0	PENSIONADO
01850-00017	Edith Cisternas Cisternas	100%	34.400	0	PENSIONADO

01855-00003	Norma Herrera Tolmo	100%	34.400	0	PENSIONADO
01855-00010	Mª del Rosario Olivares Tapia	100%	34.400	0	PENSIONADO
01855-00015	María Muñoz Garay	100%	34.400	0	PENSIONADO
01855-00034	Alicia Cordero Barahona	100%	34.400	0	PENSIONADO
01875-00008	Emelida Villegas Astudillo	100%	34.400	0	PENSIONADO
01875-00010	Elba Peñailillo Michea	100%	34.400	0	PENSIONADO
01875-00017	Gabriel Salas Bugueño	100%	34.400	0	PENSIONADO
01875-00021	Uberlinda Araya Alvarez	100%	34.400	0	PENSIONADO
01885-00002	Andrés Hidalgo Castro	100%	34.400	0	PENSIONADO
01885-00003	Rosario Díaz Jorquera	100%	34.400	0	PENSIONADO
01885-00009	Domingo Muñoz Galleguillos	100%	34.400	0	PENSIONADO
01885-00014	Teresa Espinoza Rojo	100%	34.400	0	PENSIONADO
01905-00009	Ángel Pérez Zuleta	100%	34.400	0	PENSIONADO
01905-00024	Luisa Morales Zarate	100%	34.400	0	PENSIONADO
01915-00004	Guillermo Villagrán Velásquez	100%	34.400	0	PENSIONADO
01915-00010	Teresa Silva Alvarez	100%	34.400	0	PENSIONADO
01915-00014	German Baeza Soto	100%	34.400	0	PENSIONADO
01918-00006	David Contreras Araya	100%	34.400	0	PENSIONADO
01918-00007	Miguel Salfate Araya	100%	34.400	0	PENSIONADO
01918-00017	Luis Pizarro Molina	100%	34.400	0	PENSIONADO
01918-00019	María Varas Ortíz	100%	34.400	0	PENSIONADO
01920-00014	Nidia Ordenes Mura	100%	34.400	0	PENSIONADO
01925-00006	Nicolás Fuentes Rivera	100%	34.400	0	PENSIONADO
01925-00024	Juan García Arancibia	100%	34.400	0	PENSIONADO
01926-00001	Carlos Collado Muñoz	100%	34.400	0	PENSIONADO
01926-00004	Rosa Carvajal Cortés	100%	34.400	0	PENSIONADO
01926-00009	Ana Olivares Gallardo	100%	34.400	0	PENSIONADO
01926-00015	Edita Rivera Romero	100%	34.400	0	PENSIONADO
01927-00003	Gladys Carvajal Valdivia	100%	34.400	0	PENSIONADO
01927-00008	Hernán Aros Díaz	100%	34.400	0	PENSIONADO
01927-00009	Teresa Gómez Villalobos	100%	34.400	0	PENSIONADO
01928-00003	Gloria Hidalgo Gallardo	100%	34.400	0	PENSIONADO
01928-00006	Carlos Sánchez Sánchez	100%	34.400	0	PENSIONADO
01928-00008	Juana Cortés Ortiz	100%	34.400	0	PENSIONADO
01928-00009	Rosa Santos Ossandón	100%	34.400	0	PENSIONADO
01928-00010	Miriam Ardiles Jiles	100%	34.400	0	PENSIONADO
01930-00007	Nora del Carmen Ubilla	100%	34.400	0	PENSIONADO
02025-00003	Fresia Vallejos Véliz	100%	34.400	0	PENSIONADO
02025-00014	Luisa Contreras Alvarado	100%	34.400	0	PENSIONADO
02102-00009	Nélso Oyanadel Trujillo	100%	34.400	0	PENSIONADO
02103-00004	Raquel Torres Pizarro	100%	34.400	0	PENSIONADO
02103-00008	Marina Flores Ramírez	100%	34.400	0	PENSIONADO
02103-00010	José Contreras Abdala	100%	34.400	0	PENSIONADO
02104-00002	Inés Taquias Labra	100%	34.400	0	PENSIONADO
02104-00006	Gladys Díaz Tapia	100%	34.400	0	PENSIONADO
02105-00005	María Galleguillos Miranda	100%	34.400	0	PENSIONADO
02105-00009	María Jofre Montero	100%	34.400	0	PENSIONADO
02105-00010	Ana Jofre Montero	100%	34.400	0	PENSIONADO
02105-00013	Carlos Pizarro Guerrero	100%	34.400	0	PENSIONADO
02105-00022	Ernesto Simunovic Zuleta	100%	34.400	0	PENSIONADO
02108-00010	Marta Araya Briceño	100%	34.400	0	PENSIONADO
02108-00011	Beatriz Codoceo Valencia	100%	34.400	0	PENSIONADO
02109-00013	María Rodríguez Mora	100%	34.400	0	PENSIONADO
02109-00019	Nilda Gaete Cuevas	100%	34.400	0	PENSIONADO
02110-00008	María Toro Gálvez	100%	34.400	0	PENSIONADO
02110-00009	Alejandro García Arancibia	100%	34.400	0	PENSIONADO

02110-00010	Lidia Ávalos Paredes	100%	34.400	0	PENSIONADO
02112-00001	América Castillo Abarca	100%	34.400	0	PENSIONADO
02113-00003	Fresia Matte Villalobos	100%	34.400	0	PENSIONADO
02113-00005	Renato Osvaldo Martínez Muñoz	100%	34.400	0	PENSIONADO
02114-00002	Mario Núñez Valdivia	100%	34.400	0	PENSIONADO
02114-00003	Isabel Velásquez Labarca	100%	34.400	0	PENSIONADO
02150-00004	Bernabé Rivera Rojas	100%	34.400	0	PENSIONADO
02150-00008	Wilson Contuliano Morgado	100%	34.400	0	PENSIONADO
02150-00009	Eligio Medina Mancilla	100%	34.400	0	PENSIONADO
02151-00004	Elba Rojas Iribarren	100%	34.400	0	PENSIONADO
02152-00020	Eugenio Vásquez Aguilera	100%	34.400	0	PENSIONADO
02152-00025	Aldo Araya Zumarán	100%	34.400	0	PENSIONADO
02152-00031	Mariana Albarnez Tapia	100%	34.400	0	PENSIONADO
02152-00048	Nélsón Madrid Madrid	100%	34.400	0	PENSIONADO
02153-00003	Margarita Irazabal Araya	100%	34.400	0	PENSIONADO
02153-00012	Edilia Álvarez Álvarez	100%	34.400	0	PENSIONADO
02153-00015	Olivia Godoy Álvarez	100%	34.400	0	PENSIONADO
02157-00007	Zulli Richards Cangana	100%	34.400	0	PENSIONADO
02157-00008	Balbina Rodríguez Carmona	100%	34.400	0	PENSIONADO
02157-00019	Jerónimo Beltrán Morales	100%	34.400	0	PENSIONADO
02210-00016	María Gutiérrez Araya	100%	34.400	0	PENSIONADO
02400-00011	Juana Juarez Lanas	100%	34.400	0	PENSIONADO
02400-00014	Luis Romero Veas	100%	34.400	0	PENSIONADO
02400-00024	José Félix Morales Fredes	100%	34.400	0	PENSIONADO
02400-00025	Silvia Delgado Castro	100%	34.400	0	PENSIONADO
02457-00013	María Clavería Rubilar	100%	34.400	0	PENSIONADO
02457-00198	Irma González Flores	100%	34.400	0	PENSIONADO
02459-00003	Jaime Campbell Pizarro	100%	34.400	0	PENSIONADO
02459-00023	Santiago Robles Garay	100%	34.400	0	PENSIONADO
02459-00031	Lucía Salinas Morán	100%	34.400	0	PENSIONADO
02459-00107	Verónica Rojas San Francisco	100%	34.400	0	PENSIONADO
02470-00039	Adriana Oyarzún Cerón	100%	34.400	0	PENSIONADO
02479-00040	Antonia Herrera Rivera	100%	34.400	0	PENSIONADO
02479-00070	Orietta Lancellotti Ibarra	100%	34.400	0	PENSIONADO
02569-00007	Norma Paredes Lermanda	100%	34.400	0	PENSIONADO
02569-00008	Diana López González	100%	34.400	0	PENSIONADO
02569-00046	Gladys Lizardi Luco	100%	34.400	0	PENSIONADO
02574-00346	Eugenia Peña Arcos	100%	34.400	0	PENSIONADO
02706-00019	María Cerda Torres	100%	34.400	0	PENSIONADO
02707-00004	Olga Varas Luna	100%	34.400	0	PENSIONADO
02707-00046	María Sfeir Bassino	100%	34.400	0	PENSIONADO
02707-00111	Sara Sandoval Cuevas	100%	34.400	0	PENSIONADO
02707-00128	Esperanza Santibáñez Ramos	100%	34.400	0	PENSIONADO
03000-00005	Rosa Luna Pizarro	100%	34.400	0	PENSIONADO
03000-00007	Rudecindo Cortés Alfaro	100%	34.400	0	PENSIONADO
03000-00016	Mónica Bravo Díaz	100%	34.400	0	PENSIONADO
03000-00019	Gladys Ossandon Ossandon	100%	34.400	0	PENSIONADO
03001-00004	Ana María Ramírez Nieva	100%	34.400	0	PENSIONADO
03002-00003	Prosperina Berríos Pastén	100%	34.400	0	PENSIONADO
03002-00004	Patricio Farías Lasarte	100%	34.400	0	PENSIONADO
03002-00016	Fabian Guzman Tapia	100%	34.400	0	PENSIONADO
03002-00022	Priscila Olguin Miranda	100%	34.400	0	PENSIONADO
03004-00012	Carlos Peña Rodríguez	100%	34.400	0	PENSIONADO
03004-00014	Francisco Lara Tirado	100%	34.400	0	PENSIONADO
03005-00008	Doris Díaz Muñoz	100%	34.400	0	PENSIONADO
03007-00003	Paulina Araya Castillo	100%	34.400	0	PENSIONADO

03007-00006	Margarita Ojeda Otárola	100%	34.400	0	PENSIONADO
03008-00008	Hilda Arancibia Cortés	100%	34.400	0	PENSIONADO
03008-00009	Juan Ordenes Orrego	100%	34.400	0	PENSIONADO
03008-00010	Rosa Espinoza Lizardi	100%	34.400	0	PENSIONADO
03009-00001	Ema Alvarez Jure	100%	34.400	0	PENSIONADO
03009-00005	Flora Haydee Roco Pinto	100%	34.400	0	PENSIONADO
03009-00006	Alamiro Iturrieta Díaz	100%	34.400	0	PENSIONADO
03009-00008	Nilda Bugueño Vargas	100%	34.400	0	PENSIONADO
03010-00009	Juan Alvarez Cerda	100%	34.400	0	PENSIONADO
03011-00005	Fresia Cortés Cuellar	100%	34.400	0	PENSIONADO
03012-00005	Adriana Gamboa Lisera	100%	34.400	0	PENSIONADO
03012-00006	Juan Miranda Vásquez	100%	34.400	0	PENSIONADO
03013-00001	Georgina Araya Díaz	100%	34.400	0	PENSIONADO
03013-00003	Daniel Benaldo Pérez	100%	34.400	0	PENSIONADO
03013-00015	Rosa Valenzuela Hidalgo	100%	34.400	0	PENSIONADO
03013-00016	Gabriel Gahona Pastén	100%	34.400	0	PENSIONADO
03013-00023	Marisol Bravo Carreño	100%	34.400	0	PENSIONADO
03014-00013	Héctor Ollarzá Astudillo	100%	34.400	0	PENSIONADO
03015-00003	Yolanda Cortés Ángel	100%	34.400	0	PENSIONADO
03015-00004	Elfa Díaz Valdivia	100%	34.400	0	PENSIONADO
03015-00007	Ramiro Santana Sepulveda	100%	34.400	0	PENSIONADO
03016-00003	María Moreno Astorga	100%	34.400	0	PENSIONADO
03016-00010	Alejandro Flores Cabrera	100%	34.400	0	PENSIONADO
03016-00017	Juana Castillo Flores	100%	34.400	0	PENSIONADO
03016-00018	Héctor Pérez Pacheco	100%	34.400	0	PENSIONADO
03016-00025	María Morales Ramos	100%	34.400	0	PENSIONADO
03016-00027	Jeannette Fuentes Escobar	100%	34.400	0	PENSIONADO
03016-00029	Héctor Gallardo Milla	100%	34.400	0	PENSIONADO
03017-00016	Héctor Vergara Iglesias	100%	34.400	0	PENSIONADO
03020-00010	María Llanos Marín	100%	34.400	0	PENSIONADO
03021-00005	Mirna Bugueño Trujillo	100%	34.400	0	PENSIONADO
03021-00006	Hector Rivera Rojas	100%	34.400	0	PENSIONADO
03021-00022	Sergio Mánquez Michea	100%	34.400	0	PENSIONADO
03021-00042	Magali Díaz Meneses	100%	34.400	0	PENSIONADO
03021-00058	Juan Cabello Cordero	100%	34.400	0	PENSIONADO
03021-00060	Diamantina Palma Araya	100%	34.400	0	PENSIONADO
03021-00062	Raúl Sánchez Godoy	100%	34.400	0	PENSIONADO
03022-00001	Isolina Ríos Juyumaya	100%	34.400	0	PENSIONADO
03022-00008	Juan Pereira Godoy	100%	34.400	0	PENSIONADO
03022-00010	Flora Navarrete Pérez	100%	34.400	0	PENSIONADO
03022-00026	Aurora Gallardo López	100%	34.400	0	PENSIONADO
03022-00028	Mónica Araya Muñoz	100%	34.400	0	PENSIONADO
03022-00030	Elizabeth Rojas Aguirre	100%	34.400	0	PENSIONADO
03022-00035	Lorenzo Castillo Altamirano	100%	34.400	0	PENSIONADO
03022-00036	Mónica Quevedo Herrera	100%	34.400	0	PENSIONADO
03022-00037	Mercedes Anguita Anguita	100%	34.400	0	PENSIONADO
03022-00044	Víctor Torres Ossandón	100%	34.400	0	PENSIONADO
03022-00049	Eda Torres Rojas	100%	34.400	0	PENSIONADO
03022-00054	Harris Letelier	100%	34.400	0	PENSIONADO
03022-00055	Miriam Olivares Herrera	100%	34.400	0	PENSIONADO
03022-00061	Delia Quiroga Vela	100%	34.400	0	PENSIONADO
03022-00063	Elsa Pérez Tapia	100%	34.400	0	PENSIONADO
03022-00066	Pedro Irigoyen Tapia	100%	34.400	0	PENSIONADO
03022-00067	Carlos Flores Cienfuegos	100%	34.400	0	PENSIONADO
03022-00074	María Cárcamo Yañez	100%	34.400	0	PENSIONADO
03022-00079	Juan Blanco Salazar	100%	34.400	0	PENSIONADO

03022-00084	María Mery Alcayaga	100%	34.400	0	PENSIONADO
03022-00089	Silvia Alicia Díaz	100%	34.400	0	PENSIONADO
03022-00095	Juan Pacheco Gálvez	100%	34.400	0	PENSIONADO
03022-00102	María Gómez Murchio	100%	34.400	0	PENSIONADO
03023-00004	Paola Espinoza Araya	100%	34.400	0	PENSIONADO
03023-00007	Ana Alzamora Muñoz	100%	34.400	0	PENSIONADO
03024-00020	Leonarda Caquisane Huacucano	100%	34.400	0	PENSIONADO
03024-00023	Adriana González Araya	100%	34.400	0	PENSIONADO
03024-00045	Quintiliano Maldonado Carrillo	100%	34.400	0	PENSIONADO
03024-00048	Bella Pizarro Pizarro	100%	34.400	0	PENSIONADO
03026-00004	Violeta Araya Astudillo	100%	34.400	0	PENSIONADO
03026-00009	Marta Marín Sarria	100%	34.400	0	PENSIONADO
03026-00012	María Araya Rojas	100%	34.400	0	PENSIONADO
03028-00012	Teresa Contreras Tapia	100%	34.400	0	PENSIONADO
03028-00013	Gastón Molina Molina	100%	34.400	0	PENSIONADO
03028-00017	Nelly Olivares Yañez	100%	34.400	0	PENSIONADO
03028-00018	Celso Castillo Hidalgo	100%	34.400	0	PENSIONADO
03029-00002	Carmen Evady Briceño	100%	34.400	0	PENSIONADO
03029-00004	Aida Carrasco Zuñiga	100%	34.400	0	PENSIONADO
03029-00006	Ester Jorquera Montero	100%	34.400	0	PENSIONADO
03029-00008	Iris Ahumada Peña	100%	34.400	0	PENSIONADO
03029-00022	Gladys Riffo Bugueño	100%	34.400	0	PENSIONADO
03030-00006	René Oyarzun Tobar	100%	34.400	0	PENSIONADO
03030-00008	Eresmila Pizarro Macaya	100%	34.400	0	PENSIONADO
03030-00021	Nora Diemedi Lorenzo	100%	34.400	0	PENSIONADO
03030-00031	Evelgita Cabrera Manquiz	100%	34.400	0	PENSIONADO
03030-00032	Elena Mandiola Molina	100%	34.400	0	PENSIONADO
03030-00040	Guacolda Ormeño Tello	100%	34.400	0	PENSIONADO
03030-00047	Lina Nuñez Castillo	100%	34.400	0	PENSIONADO
03032-00004	Luisa Aguilera Mettifogo	100%	34.400	0	PENSIONADO
03032-00012	Mariza Wong Fontecilla	100%	34.400	0	PENSIONADO
03032-00018	Iris Villalobos Villalobos	100%	34.400	0	PENSIONADO
03032-00026	Luis Paredes Bustamante	100%	34.400	0	PENSIONADO
03033-00001	Margarita Vergara Hidalgo	100%	34.400	0	PENSIONADO
03033-00006	Alejandro Torres Godoy	100%	34.400	0	PENSIONADO
03033-00007	Filomena Milla Cortés	100%	34.400	0	PENSIONADO
03033-00029	Isabel Arancibia Galleguillos	100%	34.400	0	PENSIONADO
03034-00008	Lucas Navea Cerda	100%	34.400	0	PENSIONADO
03035-00011	Alfonso Flores Huanchicay	100%	34.400	0	PENSIONADO
03035-00040	Tercia Contreras Rodríguez	100%	34.400	0	PENSIONADO
03036-00010	Ines Ramos Araya	100%	34.400	0	PENSIONADO
03036-00019	Lidia Flores Villalobos	100%	34.400	0	PENSIONADO
03036-00071	Luis Villalobos Carmona	100%	34.400	0	PENSIONADO
03036-00077	Alicia Guamán Rodríguez	100%	34.400	0	PENSIONADO
03036-00082	Teresa Osses Olivares	100%	34.400	0	PENSIONADO
03036-00084	Hilda Flores Villalobos	100%	34.400	0	PENSIONADO
03037-00019	Oscar Leyton Muñoz	100%	34.400	0	PENSIONADO
03037-00036	Lucía Aguilera Elgueta	100%	34.400	0	PENSIONADO
03037-00057	Gloria Mandujano Saavedra	100%	34.400	0	PENSIONADO
03037-00063	Nolvia Bravo Díaz	100%	34.400	0	PENSIONADO
03037-00068	Majin Fernández Méndez	100%	34.400	0	PENSIONADO
03037-00082	Felisa Alcayaga Vergara	100%	34.400	0	PENSIONADO
03037-00087	Leonardo Palma Olavarria	100%	34.400	0	PENSIONADO
03037-00088	Mebis Vargas Cortés	100%	34.400	0	PENSIONADO
03037-00089	María Díaz Rodríguez	100%	34.400	0	PENSIONADO
03037-00094	Juan Oyarce Duncan	100%	34.400	0	PENSIONADO

03038-00019	Gustavina Rodríguez Díaz	100%	34.400	0	PENSIONADO
03038-00022	Luis Rojas Rojas	100%	34.400	0	PENSIONADO
03038-00035	Ana Peralta Álvarez	100%	34.400	0	PENSIONADO
03038-00040	Cecilia Hinojosa Parga	100%	34.400	0	PENSIONADO
03038-00042	René Castillo Lancellotti	100%	34.400	0	PENSIONADO
03038-00043	Margarita Castro Aguilar	100%	34.400	0	PENSIONADO
03038-00049	Miguel Talamilla Castro	100%	34.400	0	PENSIONADO
03038-00052	Erika Valenzuela Recine	100%	34.400	0	PENSIONADO
03038-00057	Jorge Cuello Blanco	100%	34.400	0	PENSIONADO
03039-00002	Miriam Espejo Rodríguez	100%	34.400	0	PENSIONADO
03040-00005	Mirna Contreras Reyes	100%	34.400	0	PENSIONADO
03040-00006	Mary Julio Yáñez	100%	34.400	0	PENSIONADO
03040-00011	Yun Lin Mifon Moy Plaza	100%	34.400	0	PENSIONADO
03040-00013	Miguel Ramos Araya	100%	34.400	0	PENSIONADO
03041-00015	Rosa Rojas Toro	100%	34.400	0	PENSIONADO
03041-00018	Ana Castillo Alvarez	100%	34.400	0	PENSIONADO
03041-00031	Carlos Díaz Díaz	100%	34.400	0	PENSIONADO
03041-00040	Berta Sepúlveda Sepúlveda	100%	34.400	0	PENSIONADO
03042-00006	Francisco Lillo Brignardello	100%	34.400	0	PENSIONADO
03042-00008	Mario Valenzuela Salazar	100%	34.400	0	PENSIONADO
03042-00033	Benigna Ramos Cortés	100%	34.400	0	PENSIONADO
03042-00035	José Olivares Olivares	100%	34.400	0	PENSIONADO
03042-00047	Sergio Alvarez Alvarez	100%	34.400	0	PENSIONADO
03043-00030	María Jaime Fuenzalida	100%	34.400	0	PENSIONADO
03043-00046	José Maluenda Rodríguez	100%	34.400	0	PENSIONADO
03043-00047	María Sandoval Araya	100%	34.400	0	PENSIONADO
03043-00048	Yelisa Rodríguez Godoy	100%	34.400	0	PENSIONADO
03045-00003	Sofía Alvarez Pizarro	100%	34.400	0	PENSIONADO
03045-00005	Rigoberto Orrego Sangueza	100%	34.400	0	PENSIONADO
03045-00011	Yosalinda Aguilera Maturana	100%	34.400	0	PENSIONADO
03045-00014	Alicia Fernandez Barraza	100%	34.400	0	PENSIONADO
03045-00025	María Silva Valdes	100%	34.400	0	PENSIONADO
03045-00035	Julio Cortés García	100%	34.400	0	PENSIONADO
03045-00042	Eduardo Villegas Castillo	100%	34.400	0	PENSIONADO
03046-00001	Niobe Jiménez Schmidt	100%	34.400	0	PENSIONADO
03046-00015	Deisy Ponce Pinto	100%	34.400	0	PENSIONADO
03046-00031	Sergio Moncada Altamirano	100%	34.400	0	PENSIONADO
03046-00040	María Ortiz González	100%	34.400	0	PENSIONADO
03046-00059	María Castex Cruz	100%	34.400	0	PENSIONADO
03046-00064	Luisa Blanco Yáñez	100%	34.400	0	PENSIONADO
03046-00069	Elizabeth Rojas Rojas	100%	34.400	0	PENSIONADO
03046-00080	Milsa Molina Rojas	100%	34.400	0	PENSIONADO
03046-00082	Maber Carvajal Araya	100%	34.400	0	PENSIONADO
03046-00087	Zenon Cortés Aguirre	100%	34.400	0	PENSIONADO
03046-00094	Norma Alfaro Torres	100%	34.400	0	PENSIONADO
03046-00099	Lilia Araya García	100%	34.400	0	PENSIONADO
03046-00100	Selma Parra Molina	100%	34.400	0	PENSIONADO
03046-00106	Agustin Silva Cabello	100%	34.400	0	PENSIONADO
03046-00114	Elena Bolados Campusano	100%	34.400	0	PENSIONADO
03046-00115	Germán Castillo Aguilera	100%	34.400	0	PENSIONADO
03047-00018	Manuel Collao Ugarte	100%	34.400	0	PENSIONADO
03047-00028	Sara Barra Farías	100%	34.400	0	PENSIONADO
03047-00045	Héctor Maturana Bañados	100%	34.400	0	PENSIONADO
03047-00064	Aurora Torres Alfaro	100%	34.400	0	PENSIONADO
03047-00066	Silvia Thompson Varela	100%	34.400	0	PENSIONADO
03047-00076	Luisa Saldaño Mieres	100%	34.400	0	PENSIONADO

03047-00079	Eliana del Carmen Villalobos	100%	34.400	0	PENSIONADO
03047-00088	Norma Morales Castro	100%	34.400	0	PENSIONADO
03047-00092	Cecilia Rojas Palma	100%	34.400	0	PENSIONADO
03048-00019	Juana Díaz Torrejón	100%	34.400	0	PENSIONADO
03048-00031	Estelvina Zuluaga Rivera	100%	34.400	0	PENSIONADO
03048-00050	Yolanda Gómez Araya	100%	34.400	0	PENSIONADO
03048-00062	Susana Videla Olivares	100%	34.400	0	PENSIONADO
03049-00006	María Tapia Gallardo	100%	34.400	0	PENSIONADO
03049-00014	Graciela Gálvez Leiva	100%	34.400	0	PENSIONADO
03049-00015	Violeta Cortés Cortés	100%	34.400	0	PENSIONADO
03049-00018	Silvia Muñoz Torres	100%	34.400	0	PENSIONADO
03049-00020	Bilban Avila Farias	100%	34.400	0	PENSIONADO
03049-00037	Clara Celis Alfaro	100%	34.400	0	PENSIONADO
03049-00060	Gaston Anais Ramirez	100%	34.400	0	PENSIONADO
03049-00070	Leonardo Salinas Samo	100%	34.400	0	PENSIONADO
03049-00073	Dolores Rey Rojas	100%	34.400	0	PENSIONADO
03049-00076	Lidia Castillo Veliz	100%	34.400	0	PENSIONADO
03049-00085	Teresa Verdugo Flores	100%	34.400	0	PENSIONADO
03049-00087	Norma Luisa Arenas Jimenez	100%	34.400	0	PENSIONADO
03049-00099	Graciela Espinoza Licuime	100%	34.400	0	PENSIONADO
03049-00111	Edith Contreras Olivares	100%	34.400	0	PENSIONADO
03049-00112	José Piñones Palma	100%	34.400	0	PENSIONADO
03049-00147	Rosa Lucero Cortés	100%	34.400	0	PENSIONADO
03050-00022	Juan Oro Álvarez	100%	34.400	0	PENSIONADO
03050-00035	Roberto Carvajal Mieres	100%	34.400	0	PENSIONADO
03050-00070	Mario Morales Villalobos	100%	34.400	0	PENSIONADO
03050-00089	José Reyes Cabrera	100%	34.400	0	PENSIONADO
03050-00091	Raúl Guerrero Codoceo	100%	34.400	0	PENSIONADO
03050-00097	Carmen Cossio de Ojeda	100%	34.400	0	PENSIONADO
03050-00103	Oscar Vega Seura	100%	34.400	0	PENSIONADO
03050-00128	María Peralta Araya	100%	34.400	0	PENSIONADO
03051-00002	María Flores Díaz	100%	34.400	0	PENSIONADO
03051-00054	Oscar Rojas Alfaro	100%	34.400	0	PENSIONADO
03051-00072	Nilda Astudillo Milla	100%	34.400	0	PENSIONADO
03051-00078	Omar Alcayaga Rodríguez	100%	34.400	0	PENSIONADO
03051-00102	María Torres Alfaro	100%	34.400	0	PENSIONADO
03051-00123	Eva Pinto Castillo	100%	34.400	0	PENSIONADO
03051-00126	Ana Espinoza Prina	100%	34.400	0	PENSIONADO
03051-00137	Antonia González Tapia	100%	34.400	0	PENSIONADO
03051-00157	Margarita Martínez Mella	100%	34.400	0	PENSIONADO
03051-00188	Edith Santander Olivares	100%	34.400	0	PENSIONADO
03051-00193	Emma Alvarado Ramírez	100%	34.400	0	PENSIONADO
03051-00213	Roman Arindo Campusano	100%	34.400	0	PENSIONADO
03051-00218	Ilia Milla Álvarez	100%	34.400	0	PENSIONADO
03051-00221	Sonia Carmona Morales	100%	34.400	0	PENSIONADO
03051-00223	Gumersinda Contreras Jorquera	100%	34.400	0	PENSIONADO
03052-00061	Ibar Martínez Alvarez	100%	34.400	0	PENSIONADO
03052-00064	Rosa Osorio Saavedra	100%	34.400	0	PENSIONADO
03052-00084	Gladly Licuime Reygadas	100%	34.400	0	PENSIONADO
03052-00127	Norma Araya Araya	100%	34.400	0	PENSIONADO
03052-00138	Clara Bolados Jeraldo	100%	34.400	0	PENSIONADO
03052-00149	Salvador Aguirre Ossandon	100%	34.400	0	PENSIONADO
03052-00156	Sabino Azolas Cortés	100%	34.400	0	PENSIONADO
03052-00160	Margarita Fernández Guzmán	100%	34.400	0	PENSIONADO
03052-00168	María Reyes Robledo	100%	34.400	0	PENSIONADO
03053-00015	Julia Cáceres Riquelme	100%	34.400	0	PENSIONADO

03053-00020	Domingo Julio Zambrano	100%	34.400	0	PENSIONADO
03053-00027	Evelgita Iturrieta Cabrera	100%	34.400	0	PENSIONADO
03053-00067	Sergia Araya Rojas	100%	34.400	0	PENSIONADO
03053-00074	Wilma Agüero Tamblay	100%	34.400	0	PENSIONADO
03053-00077	Luis Alberto Salazar	100%	34.400	0	PENSIONADO
03053-00407	Ana Curin Antileo	100%	34.400	0	PENSIONADO
03054-00008	Celeste Gajardo Torres	100%	34.400	0	PENSIONADO
03054-00012	Ximena Castro Galleguillos	100%	34.400	0	PENSIONADO
03054-00024	Yolanda Alfaro Rivera	100%	34.400	0	PENSIONADO
03054-00048	Norma Cuevas Olivares	100%	34.400	0	PENSIONADO
03054-00059	Héctor Paz Segovia	100%	34.400	0	PENSIONADO
03054-00079	Fresia González Tapia	100%	34.400	0	PENSIONADO
03070-00001	María Kramm Tureuna	100%	34.400	0	PENSIONADO
03070-00026	Mónica Toro Díaz	100%	34.400	0	PENSIONADO
03070-00057	Juana Olivares Castro	100%	34.400	0	PENSIONADO
03070-00077	Manuel Arredondo Orrego	100%	34.400	0	PENSIONADO
03070-00081	Elena Pinto Pinto	100%	34.400	0	PENSIONADO
03070-00098	Vilda Bahamonde Reyes	100%	34.400	0	PENSIONADO
03071-00014	Luis Toro Ramirez	100%	34.400	0	PENSIONADO
03071-00029	Justina Panes Panes	100%	34.400	0	PENSIONADO
03071-00032	Eva Páez Montoya	100%	34.400	0	PENSIONADO
03071-00046	Nicanor Leyton Navarro	100%	34.400	0	PENSIONADO
03071-00047	Isolina Oportus Oportus	100%	34.400	0	PENSIONADO
03071-00058	Gladys Álamos Pangué	100%	34.400	0	PENSIONADO
03071-00060	Juana Ramirez Valdivia	100%	34.400	0	PENSIONADO
03071-00064	María Isabel Herrera Andahur	100%	34.400	0	PENSIONADO
03071-00075	Olga Sepulveda Serey	100%	34.400	0	PENSIONADO
03071-00076	Maritza Arancibia Pizarro	100%	34.400	0	PENSIONADO
03071-00087	Domingo Roco Roco	100%	34.400	0	PENSIONADO
03072-00002	Graciela Alfaro Alfaro	100%	34.400	0	PENSIONADO
03072-00003	Ines Araya Flores	100%	34.400	0	PENSIONADO
03072-00018	Isabel Nader Huerta	100%	34.400	0	PENSIONADO
03072-00022	Mercedes Aguirre González	100%	34.400	0	PENSIONADO
03072-00028	María Carmona Navea	100%	34.400	0	PENSIONADO
03072-00030	Alejandra Toro Angel	100%	34.400	0	PENSIONADO
03072-00037	América Barrios Salazar	100%	34.400	0	PENSIONADO
03072-00049	Marli Rodríguez Rojas	100%	34.400	0	PENSIONADO
03072-00060	Herman Ríos Bordones	100%	34.400	0	PENSIONADO
03072-00064	Dulfi Araos Milla	100%	34.400	0	PENSIONADO
03072-00077	María Gamboa Lisera	100%	34.400	0	PENSIONADO
03072-00082	Alicia Gallardo Perea	100%	34.400	0	PENSIONADO
03073-00002	Nilda Osses González	100%	34.400	0	PENSIONADO
03073-00003	Hilda Cáceres Pastén	100%	34.400	0	PENSIONADO
03073-00018	María Vicencio Montalvan	100%	34.400	0	PENSIONADO
03073-00020	Margarita Robles Peredo	100%	34.400	0	PENSIONADO
03073-00024	Mª Angelica Huerta Flores	100%	34.400	0	PENSIONADO
03073-00042	Sergio Uribe Uribe	100%	34.400	0	PENSIONADO
03073-00046	Ubaldo Díaz Castillo	100%	34.400	0	PENSIONADO
03074-00023	Guillermina Illanes Montoya	100%	34.400	0	PENSIONADO
03074-00076	Mª Elena Torres Guerrero	100%	34.400	0	PENSIONADO
03074-00089	Constantino Mavrakis Alcayaga	100%	34.400	0	PENSIONADO
03075-00022	Brenda Flores Rivera	100%	34.400	0	PENSIONADO
03075-00061	Adriana Olmos León	100%	34.400	0	PENSIONADO
03075-00072	Eduvina Vergara Vergara	100%	34.400	0	PENSIONADO
03075-00103	María Ravest Vergara	100%	34.400	0	PENSIONADO
03076-00006	Magali Basulto Caimanque	100%	34.400	0	PENSIONADO

03076-00030	Jaime Terra Zuñiga	100%	34.400	0	PENSIONADO
03076-00044	Elsa Cabrera Barahona	100%	34.400	0	PENSIONADO
03076-00049	Guacolda Castillo Contreras	100%	34.400	0	PENSIONADO
03076-00103	Mercedes Ramírez Pino	100%	34.400	0	PENSIONADO
03076-00111	Daniel Olivares Moraleda	100%	34.400	0	PENSIONADO
03077-00095	Sonia Miranda Gómez	100%	34.400	0	PENSIONADO
03078-00008	Teresa Vergara Torres	100%	34.400	0	PENSIONADO
03078-00058	Olga Cavada Morales	100%	34.400	0	PENSIONADO
03078-00081	Pedro Leiva Lagunas	100%	34.400	0	PENSIONADO
03078-00082	Agueda Romero Valdivia	100%	34.400	0	PENSIONADO
03078-00119	Orlando Mondaca Rojas	100%	34.400	0	PENSIONADO
03078-00166	Rigoberto Espinoza Ibañez	100%	34.400	0	PENSIONADO
03078-00173	Elizabeth Godoy Monardez	100%	34.400	0	PENSIONADO
03078-00177	Nora del Carmen Ramirez	100%	34.400	0	PENSIONADO
03080-00011	Alicia Lorca Barraza	100%	34.400	0	PENSIONADO
03080-00066	Humberto Rivera Acosta	100%	34.400	0	PENSIONADO
03081-00005	Miguel Ordenes Trigo	100%	34.400	0	PENSIONADO
03081-00037	Héctor Vargas Vásquez	100%	34.400	0	PENSIONADO
03081-00065	Alejandra Vargas Castro	100%	34.400	0	PENSIONADO
03082-00010	Marlena Plaza González	100%	34.400	0	PENSIONADO
03082-00043	Ruben Zarate Honores	100%	34.400	0	PENSIONADO
03082-00054	René Galleguillos Cisternas	100%	34.400	0	PENSIONADO
03082-00059	Juan Tapia Robledo	100%	34.400	0	PENSIONADO
03083-00022	Wilma Castillo Ríos	100%	34.400	0	PENSIONADO
03083-00089	Zucy Saez Aguillon	100%	34.400	0	PENSIONADO
03083-00094	Heriberto León Pozo	100%	34.400	0	PENSIONADO
03083-00107	María Barrera Barrera	100%	34.400	0	PENSIONADO
03083-00111	Ana Valdivia Lanas	100%	34.400	0	PENSIONADO
03084-00006	Karina Tirado Rojas	100%	34.400	0	PENSIONADO
03084-00077	Julio Valencia Velásquez	100%	34.400	0	PENSIONADO
03084-00092	Ramón Rojas Llanos	100%	34.400	0	PENSIONADO
03084-00109	Ramón Pinto Sáez	100%	34.400	0	PENSIONADO
03084-00190	Jimena Egaña Araya	100%	34.400	0	PENSIONADO
03084-00203	Margarita Cerda Aguirre	100%	34.400	0	PENSIONADO
03084-00216	Nelson Fuentes Espinoza	100%	34.400	0	PENSIONADO
03087-00083	Carmen Dagostini Rojas	100%	34.400	0	PENSIONADO
03087-00106	Miriam Tapia Barros	100%	34.400	0	PENSIONADO
03088-00147	Nancy Fuentes Correa	100%	34.400	0	PENSIONADO
03101-00309	José Larrondo Concha	100%	34.400	0	PENSIONADO
03910-00025	Antonio Navarro Cuéllar	100%	34.400	0	PENSIONADO
03910-00036	Sonia Zamora Lorca	100%	34.400	0	PENSIONADO
03910-00045	Cecilio Vega León	100%	34.400	0	PENSIONADO
03910-00091	Ana María González Batarse	100%	34.400	0	PENSIONADO
03910-00103	Hernán Bermejo Méndez	100%	34.400	0	PENSIONADO
03910-00110	María Avendaño Grasset	100%	34.400	0	PENSIONADO
03910-00145	Elba Astica Orellana	100%	34.400	0	PENSIONADO
03910-00225	Gerardo Peñafiel Aguirre	100%	34.400	0	PENSIONADO
03910-00237	Juana Sepúlveda Gutiérrez	100%	34.400	0	PENSIONADO
03910-00268	María Araya Gallardo	100%	34.400	0	PENSIONADO
03910-00357	Sonia Pino Carrasco	100%	34.400	0	PENSIONADO
03910-00411	Margarita Fredes Ahumada	100%	34.400	0	PENSIONADO
03910-00446	Verónica Muñoz Rocha	100%	34.400	0	PENSIONADO
03910-00455	Raúl Plaza Macaya	100%	34.400	0	PENSIONADO
04100-00099	Clementina Ardiles Peralta	100%	34.400	0	PENSIONADO
04101-00085	Ingrid Garrido Germakova	100%	34.400	0	PENSIONADO
04101-00097	Matilde Fritis Ponce	100%	34.400	0	PENSIONADO

04101-00103	Petronila Borbaran Díaz	100%	34.400	0	PENSIONADO
04101-00114	Berta Cardenas Valenzuela	100%	34.400	0	PENSIONADO
04101-00146	Jorge Barraza González	100%	34.400	0	PENSIONADO
04101-00154	Nayibe Cordova Laferte	100%	34.400	0	PENSIONADO
04101-00182	Mercedes Gajardo Vergara	100%	34.400	0	PENSIONADO
04103-00167	Juana Cortés Bugueño	100%	34.400	0	PENSIONADO
04302-00206	Ricardo Astorga Sepúlveda	100%	34.400	0	PENSIONADO
04307-00135	Leandro Bugedo Doña	100%	34.400	0	PENSIONADO
04307-00143	Leila Cifuentes Zurita	100%	34.400	0	PENSIONADO
04517-00134	Patricio Paz Núñez	100%	34.400	0	PENSIONADO
04517-00146	Aida Jorquera Quiroz	100%	34.400	0	PENSIONADO
04531-00107	Patricia Kyonen Salinas	100%	34.400	0	PENSIONADO
07003-00401	Regina Del Canto Alfaro	100%	34.400	0	PENSIONADO
00451-00006	Pamela Huerta Donoso	100	34.400	0	RSH
00838-00046	Marisol Muñoz Muñoz	100	34.400	0	RSH
01303-00004	Leonilda Tapia Sanhueza	100	34.400	0	RSH
01307-00123	Fanny Herrera Bruna	100	34.400	0	RSH
01307-00185	Margaret Contreras Moreno	100	34.400	0	RSH
01317-00145	Mireya Aguilera Zeballos	100	34.400	0	RSH
01321-00026	Mónica Tapia Bruna	100	34.400	0	RSH
01321-00040	María Morales Baeza	100	34.400	0	RSH
01325-00042	Teresa Flores Tirado	100	34.400	0	RSH
01325-00046	Segundo Zuleta Gunaris	100	34.400	0	RSH
01329-00020	Susana Honores Araya	100	34.400	0	RSH
01337-00063	Berta De La Vega Véliz	100	34.400	0	RSH
03076-00062	Lorena Castro Suárez	100	34.400	0	RSH
03083-00106	Evelyn Vergara Cerda	100	34.400	0	RSH
01317-00139	Erica Barraza Yáñez	50	17.200	17.200	RSH
01325-00059	Ana Rocha Molina	50	17.200	17.200	RSH
01326-00087	Javier Véliz Avila	50	17.200	17.200	RSH
01326-00106	Jimena Briceño Vega	50	17.200	17.200	RSH
01327-00058	María Salinas Zarricueta	50	17.200	17.200	RSH
01337-00081	María Zepeda Saavedra	50	17.200	17.200	RSH
00090-00014	Rosa Maluenda Órdenes	100%	34.400	0	RSH
00169-00001	Catalina Miranda Somerville	100%	34.400	0	RSH
00171-00002	Nagly Marin Mauad	100%	34.400	0	RSH
00171-00018	Cecilia Sepulveda Bustos	100%	34.400	0	RSH
00189-00005	José González Lillo	100%	34.400	0	RSH
00193-00033	Jacqueline Ayala Arredondo	100%	34.400	0	RSH
00205-00008	Johana Rodríguez Sanchez	100%	34.400	0	RSH
00207-00017	Maritza Gálvez Miranda	100%	34.400	0	RSH
00215-00024	Alicia Ortiz Bolados	100%	34.400	0	RSH
00220-00029	Alejandra Silva Silva	100%	34.400	0	RSH
00225-00005	Sergio Campos Cortés	100%	34.400	0	RSH
00225-00013	María Vargas Morata	100%	34.400	0	RSH
00226-00012	Rosa Tapia Alfaro	100%	34.400	0	RSH
00230-00004	Patricia Ocaranza Segovia	100%	34.400	0	RSH
00231-00018	Alejandra Araya Vergara	100%	34.400	0	RSH
00231-00035	René Fuentes Calderón	100%	34.400	0	RSH
00234-00008	Ana María Delgado Delgado	100%	34.400	0	RSH
00236-00016	Silvana Vega Araya	100%	34.400	0	RSH
00240-00047	Iris Galleguillos Vicencio	100%	34.400	0	RSH
00246-00187	Leticia Castillo Michea	100%	34.400	0	RSH
00246-00189	Carlos Torrejon Frías	100%	34.400	0	RSH
00246-00203	Isabel Pavez Donoso	100%	34.400	0	RSH
00246-00249	Jorge Hernández Herrera	100%	34.400	0	RSH

00246-00348	Cecilia Ahumada Alvarez	100%	34.400	0	RSH
00246-00355	Carlos Alfaro Araya	100%	34.400	0	RSH
00249-00020	Juan Canihuante Piñones	100%	34.400	0	RSH
00252-00002	Teresa Zarricueta Cortés	100%	34.400	0	RSH
00252-00024	Hugo Miranda Zepeda	100%	34.400	0	RSH
00253-00016	Gerardo Aguilera Arancibia	100%	34.400	0	RSH
00259-00022	Gladys Tejada Alday	100%	34.400	0	RSH
00262-00006	Catherine Avalos Carmona	100%	34.400	0	RSH
00276-00005	María Ardiles García	100%	34.400	0	RSH
00291-00034	Jessica Muñoz Muñoz	100%	34.400	0	RSH
00297-00018	Nora del Carmen Mery	100%	34.400	0	RSH
00301-00092	Narcisa Teresa Gómez Gómez	100%	34.400	0	RSH
00326-00015	Mario Valenzuela Díaz	100%	34.400	0	RSH
00327-00002	María Fuentes Ansieta	100%	34.400	0	RSH
00328-00017	Bernardita Rodríguez Carmona	100%	34.400	0	RSH
00332-00005	David Rojas Sombra	100%	34.400	0	RSH
00333-00011	Gladys Basulto Caimanque	100%	34.400	0	RSH
00333-00019	Norma Pérez Jeraldo	100%	34.400	0	RSH
00333-00031	Yanina Núñez Rojas	100%	34.400	0	RSH
00335-00023	Erika Espejo Chepillo	100%	34.400	0	RSH
00336-00031	Rosa Aravena Seguel	100%	34.400	0	RSH
00339-00016	René Mettifogo Guerrero	100%	34.400	0	RSH
00345-00002	Matilde Espejo Fernández	100%	34.400	0	RSH
00347-00011	Angélica Carrión Rivera	100%	34.400	0	RSH
00348-00022	Rebeca Ortiz Muñoz	100%	34.400	0	RSH
00349-00031	Gastón Zuñiga Peña	100%	34.400	0	RSH
00364-00028	Luisa Lara Bustamante	100%	34.400	0	RSH
00367-00020	Yolanda Vicencio Caiceo	100%	34.400	0	RSH
00370-00012	Elsa Santander Blanco	100%	34.400	0	RSH
00372-00007	Yesica Riffo Pinto	100%	34.400	0	RSH
00374-00002	Elcira del Carmen Flores	100%	34.400	0	RSH
00375-00009	Susana Heredia Bolta	100%	34.400	0	RSH
00380-00027	Rosa Alaniz Véliz	100%	34.400	0	RSH
00383-00019	Cristian Castillo Aguilera	100%	34.400	0	RSH
00384-00003	Clara Gutiérrez Cortés	100%	34.400	0	RSH
00423-00015	Noemi Alday Ponce	100%	34.400	0	RSH
00431-00006	Marta Cisternas Jeraldo	100%	34.400	0	RSH
00431-00015	Soledad Ibacache Olmos	100%	34.400	0	RSH
00435-00031	Magaly Gallardo Pizarro	100%	34.400	0	RSH
00436-00044	Milka Carvajal Perez	100%	34.400	0	RSH
00437-00014	Patricia Campos Rojas	100%	34.400	0	RSH
00447-00038	Rossana Rojas Véliz	100%	34.400	0	RSH
00455-00007	Karen González González	100%	34.400	0	RSH
00493-00008	Erna Bruna López	100%	34.400	0	RSH
00500-00018	Pamela Álvarez Mena	100%	34.400	0	RSH
00551-00035	María Parraguez Cruz	100%	34.400	0	RSH
00561-00029	María Vergara Lizama	100%	34.400	0	RSH
00623-00016	Víctoria Torres Olivares	100%	34.400	0	RSH
00641-00040	Florida Aguirre Molina	100%	34.400	0	RSH
00672-00006	Gloria Alvarado Espejo	100%	34.400	0	RSH
00712-00001	Elsa Tapia Juica	100%	34.400	0	RSH
00742-00001	Hernán Rivera Contreras	100%	34.400	0	RSH
00751-00008	Mónica Vásquez Leiton	100%	34.400	0	RSH
00751-00012	Carlos Cerda Torres	100%	34.400	0	RSH
00762-00012	Juana Morales Aracena	100%	34.400	0	RSH
00796-00012	María Cerda Alvarado	100%	34.400	0	RSH

00797-00015	Margarita Varleta Carmona	100%	34.400	0	RSH
00799-00005	Rosa Hidalgo Barahona	100%	34.400	0	RSH
00805-00022	Juana Munizaga Pastén	100%	34.400	0	RSH
00806-00025	María Cortés Morales	100%	34.400	0	RSH
00807-00018	Humberto Cortez Apablaza	100%	34.400	0	RSH
00808-00007	Manuel Espinoza Hinojosa	100%	34.400	0	RSH
00812-00009	Mónica Vega González	100%	34.400	0	RSH
00813-00001	Félix Vicencio Carmona	100%	34.400	0	RSH
00817-00005	Emma Díaz Ordenes	100%	34.400	0	RSH
00817-00019	Ana Morales Pastén	100%	34.400	0	RSH
00818-00007	Domingo Villalobos Valdivia	100%	34.400	0	RSH
00818-00028	Milton Acevedo Contreras	100%	34.400	0	RSH
00819-00010	Claudia Ortiz Capillay	100%	34.400	0	RSH
00819-00038	Ginette Villalobos Bernal	100%	34.400	0	RSH
00819-00057	Carlos Fuica López	100%	34.400	0	RSH
00819-00058	Roxana Vergara Castillo	100%	34.400	0	RSH
00819-00065	Elvira Andrade Flores	100%	34.400	0	RSH
00819-00069	Valdemar Campusano Rojas	100%	34.400	0	RSH
00823-00013	Rosa Castro Soza	100%	34.400	0	RSH
00826-00009	Violeta Cortés Robledo	100%	34.400	0	RSH
00826-00017	Norma Torres Barraza	100%	34.400	0	RSH
00827-00022	Nicanor Herna Rivera	100%	34.400	0	RSH
00829-00006	Wilson Román Zarricueta	100%	34.400	0	RSH
00829-00020	Fresia Ortiz Maldonado	100%	34.400	0	RSH
00829-00040	Jessica Cuellar Ávalos	100%	34.400	0	RSH
00829-00044	Gladys Rivera Castro	100%	34.400	0	RSH
00830-00016	Alicia Aguilera Trigo	100%	34.400	0	RSH
00833-00015	Angela Contreras Rivera	100%	34.400	0	RSH
00837-00008	Miriam Espinoza Cerda	100%	34.400	0	RSH
00837-00012	Patricio Herrera Gómez	100%	34.400	0	RSH
00837-00034	Bernarda Arancibia Toro	100%	34.400	0	RSH
00837-00042	Ana González Rivas	100%	34.400	0	RSH
00838-00024	Graciela Cortés Ortíz	100%	34.400	0	RSH
00838-00038	Ignacio Muñoz Valencia	100%	34.400	0	RSH
00838-00045	Carmen Zepeda Jeraldo	100%	34.400	0	RSH
00839-00004	Humberto Adaos Cox	100%	34.400	0	RSH
00839-00023	Isabel Bogueño Barraza	100%	34.400	0	RSH
00842-00005	Javier Barraza Molina	100%	34.400	0	RSH
00857-00001	Verónica Vega Reyes	100%	34.400	0	RSH
00857-00004	Nicole Casanova Rojas	100%	34.400	0	RSH
00858-00009	Violeta Alarcón Contreras	100%	34.400	0	RSH
00864-00006	Yoyce Vargas Díaz	100%	34.400	0	RSH
00883-00013	Ana Gutiérrez Barrios	100%	34.400	0	RSH
00884-00013	Juan Jofré Aguirre	100%	34.400	0	RSH
00900-00003	Inés García Cortés	100%	34.400	0	RSH
00904-00003	Dina Carrizo Araya	100%	34.400	0	RSH
00907-00004	Elba Fernández Fritis	100%	34.400	0	RSH
00908-00015	Jorge Abbott Jiménez	100%	34.400	0	RSH
00909-00040	Genoveva Ojeda Flores	100%	34.400	0	RSH
00910-00004	Juan Paez Trujillo	100%	34.400	0	RSH
00910-00014	Alexis Cordovez Cordovez	100%	34.400	0	RSH
00910-00015	Ema Riquelme Arias	100%	34.400	0	RSH
00911-00017	Roxana Astorga Bello	100%	34.400	0	RSH
00911-00024	Moisés Tapia Castillo	100%	34.400	0	RSH
00911-00032	Ana Rodríguez Pastén	100%	34.400	0	RSH
00916-00033	Noelfa Bravo Contreras	100%	34.400	0	RSH

00916-00038	Margot Contreras Arcos	100%	34.400	0	RSH
00916-00041	Genny Carrizo Flores	100%	34.400	0	RSH
00916-00044	Luisa Alday Araos	100%	34.400	0	RSH
00918-00023	Marcela Clavería Pizarro	100%	34.400	0	RSH
00918-00026	Maudy Figueroa Cinfuentes	100%	34.400	0	RSH
00918-00069	María Rodríguez Flores	100%	34.400	0	RSH
00919-00028	Beatriz Tabilo Villalobos	100%	34.400	0	RSH
00919-00033	Benilda Aguilera Núñez	100%	34.400	0	RSH
00920-00010	Ana Barraza Rojas	100%	34.400	0	RSH
00920-00018	Héctor Gallardo Contreras	100%	34.400	0	RSH
00920-00026	Deisy Varas Villalobos	100%	34.400	0	RSH
00920-00032	Ana Cisterna Acosta	100%	34.400	0	RSH
00921-00017	Jorge Guerra Rubilar	100%	34.400	0	RSH
00921-00027	Rosa Bravo González	100%	34.400	0	RSH
00921-00036	María Galleguillos González	100%	34.400	0	RSH
00921-00045	Guadalupe Morales Godoy	100%	34.400	0	RSH
00922-00001	Claudina Godoy Godoy	100%	34.400	0	RSH
00922-00006	Inés Vera García	100%	34.400	0	RSH
00922-00018	Nancy Meriño Tello	100%	34.400	0	RSH
00927-00011	Nancy Collao Osandon	100%	34.400	0	RSH
00927-00025	Uberlinda Cerda Veas	100%	34.400	0	RSH
00929-00009	Rosa Berenguela Contreras	100%	34.400	0	RSH
00932-00015	Rosa Villalobos Barraza	100%	34.400	0	RSH
00932-00064	Paola Guerrero Melendez	100%	34.400	0	RSH
00934-00023	Teresa Vega Alvarez	100%	34.400	0	RSH
00939-00018	Ivette Rodríguez Maya	100%	34.400	0	RSH
00939-00059	Mirsa Campos San Martin	100%	34.400	0	RSH
00970-00011	Carolina Alvarado Espejo	100%	34.400	0	RSH
00974-00004	Adelinda Muñoz Arancibia	100%	34.400	0	RSH
00974-00006	Sandra Santander Collao	100%	34.400	0	RSH
00977-00015	Eduardo Sanchez Egaña	100%	34.400	0	RSH
00978-00011	Rosa del Carmen Díaz Díaz	100%	34.400	0	RSH
00980-00008	Teresa Álvarez Yáñez	100%	34.400	0	RSH
00981-00012	Alicia Castro Álvarez	100%	34.400	0	RSH
00982-00110	Carmen Mancilla Peralta	100%	34.400	0	RSH
00983-00007	Adriana Contreras Contreras	100%	34.400	0	RSH
00984-00013	Rodolfo Pizarro Molina	100%	34.400	0	RSH
00984-00017	Herminia Gálvez Torres	100%	34.400	0	RSH
00984-00028	Rosa Pérez Jeraldo	100%	34.400	0	RSH
00984-00058	Higinio Alfaro Chepillo	100%	34.400	0	RSH
00984-00059	Ester Tabilo Elgueta	100%	34.400	0	RSH
00990-00011	Patricia Yáñez Valdivia	100%	34.400	0	RSH
00990-00015	Vicente Yáñez Arqueros	100%	34.400	0	RSH
00995-00010	Pablina Guerrero Cortés	100%	34.400	0	RSH
00998-00015	Daysi Ramírez Rojas	100%	34.400	0	RSH
00999-00053	Clara Olguin Vargas	100%	34.400	0	RSH
01011-00010	Ramón Trujillo Milla	100%	34.400	0	RSH
01011-00034	Orlando Gálvez Tabilo	100%	34.400	0	RSH
01015-00005	Viviana Vergara Vergara	100%	34.400	0	RSH
01015-00007	Norah Vera Torres	100%	34.400	0	RSH
01017-00001	Argentina Vergara Vergara	100%	34.400	0	RSH
01023-00003	Lucy Díaz Berenguela	100%	34.400	0	RSH
01024-00013	Claudina Pizarro Pizarro	100%	34.400	0	RSH
01025-00003	Ema Velásquez Martínez	100%	34.400	0	RSH
01027-00001	Eliana Godoy Cortés	100%	34.400	0	RSH
01037-00011	Patricia Berenguela Gallardo	100%	34.400	0	RSH

01046-00005	Juana Marín Monroy	100%	34.400	0	RSH
01047-00008	Nibaldo Juica Juica	100%	34.400	0	RSH
01047-00011	Patricia Mendez Arriagada	100%	34.400	0	RSH
01047-00022	Lorena Torres Carvajal	100%	34.400	0	RSH
01049-00006	Exequela Borbarán Díaz	100%	34.400	0	RSH
01053-00009	Joana Villagrán Vega	100%	34.400	0	RSH
01055-00003	Violeta González López	100%	34.400	0	RSH
01057-00002	María Araya Contreras	100%	34.400	0	RSH
01094-00008	Sonia Godoy Cubillos	100%	34.400	0	RSH
01094-00015	Rosa Ruíz Grin	100%	34.400	0	RSH
01095-00005	Mónica Rivera Carvajal	100%	34.400	0	RSH
01096-00008	Natalia Pavez Pavez	100%	34.400	0	RSH
01096-00013	Juan Carlos Olmos Alfaro	100%	34.400	0	RSH
01098-00004	Lilian Marín Videla	100%	34.400	0	RSH
01102-00002	Natalia Vargas Lamas	100%	34.400	0	RSH
01103-00002	Ramón Flores Orrego	100%	34.400	0	RSH
01104-00012	Carmen Pastén Zambra	100%	34.400	0	RSH
01105-00002	María Ardiles Fuenzalida	100%	34.400	0	RSH
01107-00036	Marlene Tapia Campusano	100%	34.400	0	RSH
01107-00041	Humberto Lamas Arancibia	100%	34.400	0	RSH
01108-00010	Gloria Godoy Adones	100%	34.400	0	RSH
01111-00006	Gustavo Valera Galleguillos	100%	34.400	0	RSH
01111-00021	Margarita Morales Rojas	100%	34.400	0	RSH
01112-00017	Luis Torres Avendaño	100%	34.400	0	RSH
01113-00002	Raquel Barraza Rivera	100%	34.400	0	RSH
01115-00002	Rosa Cortés Moreno	100%	34.400	0	RSH
01116-00004	Sergio Núñez Elgueta	100%	34.400	0	RSH
01116-00029	Julia Rojas Flores	100%	34.400	0	RSH
01116-00047	Nancy Vargas Castillo	100%	34.400	0	RSH
01117-00020	Clarisa Rivera Elgueta	100%	34.400	0	RSH
01117-00043	María Araya Araya	100%	34.400	0	RSH
01117-00045	Rosa Contreras Castro	100%	34.400	0	RSH
01120-00001	Tomasa Villalobos Arancibia	100%	34.400	0	RSH
01122-00008	Luis Alberto Rojas	100%	34.400	0	RSH
01124-00014	Liliana Araya Carvajal	100%	34.400	0	RSH
01132-00127	Ema Alvarez Godoy	100%	34.400	0	RSH
01132-00140	Sandra Aguilera González	100%	34.400	0	RSH
01132-00169	Dennise Muñoz Guzmán	100%	34.400	0	RSH
01138-00008	Pascuala Lamas Zepeda	100%	34.400	0	RSH
01138-00040	Gladys Miranda Cortés	100%	34.400	0	RSH
01141-00005	María Pacheco Mujica	100%	34.400	0	RSH
01141-00015	Elfride Copina Nilkowski	100%	34.400	0	RSH
01142-00007	Hugo Illanes Barrera	100%	34.400	0	RSH
01142-00010	Jacinto Aracena Plaza	100%	34.400	0	RSH
01145-00018	Patricia Rojas Tabilo	100%	34.400	0	RSH
01145-00043	Raquel Acha Fuentes	100%	34.400	0	RSH
01152-00005	Raquel Alfaro Olivares	100%	34.400	0	RSH
01152-00024	Erika Marambio Araya	100%	34.400	0	RSH
01157-00003	Pamela Lillo Acuña	100%	34.400	0	RSH
01160-00005	David González Araya	100%	34.400	0	RSH
01160-00009	Georgina Blanco Rojas	100%	34.400	0	RSH
01161-00005	Guacolda Mena Velásquez	100%	34.400	0	RSH
01167-00014	Patricia Castillo Miranda	100%	34.400	0	RSH
01169-00013	Jessica Vargas Campillay	100%	34.400	0	RSH
01169-00030	Juana Araya Leyton	100%	34.400	0	RSH
01169-00033	Ana Araya Rojas	100%	34.400	0	RSH

01170-00042	Andres Ojeda Delgado	100%	34.400	0	RSH
01171-00015	Carmen Gallardo Lamas	100%	34.400	0	RSH
01171-00085	María Araya Contreras	100%	34.400	0	RSH
01171-00142	Albertina Astudillo Araya	100%	34.400	0	RSH
01173-00049	Carmen Zuleta Torres	100%	34.400	0	RSH
01173-00076	Haydee Fre Rivera	100%	34.400	0	RSH
01173-00095	Lorena Arqueros Rojas	100%	34.400	0	RSH
01173-00174	Juan Figueroa Berenguela	100%	34.400	0	RSH
01173-00200	Cristofher Jorquera Núñez	100%	34.400	0	RSH
01174-00033	Jesús Parra Castillo	100%	34.400	0	RSH
01174-00034	Sonia Figueroa Muñoz	100%	34.400	0	RSH
01175-00026	Olga Rivera Ramírez	100%	34.400	0	RSH
01175-00101	Verónica Oetiker Oyarzún	100%	34.400	0	RSH
01176-00009	Soledad Tapia Zeballos	100%	34.400	0	RSH
01177-00011	Karina Olivares Garcés	100%	34.400	0	RSH
01177-00012	Lorena Delgado Ortega	100%	34.400	0	RSH
01177-00020	Aida Godoy Guerrero	100%	34.400	0	RSH
01180-00046	Efraín Castillo Álvarez	100%	34.400	0	RSH
01180-00081	Magaly Muñoz Adaros	100%	34.400	0	RSH
01181-00002	Magaly Ibaceta Contreras	100%	34.400	0	RSH
01181-00006	Patricia García Parraguez	100%	34.400	0	RSH
01196-00104	María Flores Núñez	100%	34.400	0	RSH
01196-00143	Elba Rehbein García	100%	34.400	0	RSH
01196-00149	Gloria Godoy Bonilla	100%	34.400	0	RSH
01197-00021	Yaninna Irrazabal Camacho	100%	34.400	0	RSH
01198-00156	Juan Rivera Pérez	100%	34.400	0	RSH
01200-00022	Marcelina Barrara Peralta	100%	34.400	0	RSH
01202-00080	Nicole Espinoza Venegas	100%	34.400	0	RSH
01202-00125	Patricia Naranjo Magna	100%	34.400	0	RSH
01202-00255	Fabiola Vega Vega	100%	34.400	0	RSH
01202-00263	Bernarda Toro Rivera	100%	34.400	0	RSH
01203-00004	María Alicia Ardiles Contreras	100%	34.400	0	RSH
01203-00020	Maximiliano Contreras Guerrero	100%	34.400	0	RSH
01203-00024	Sara Vergara Cortés	100%	34.400	0	RSH
01204-00015	Juan Humberto Seura Valencia	100%	34.400	0	RSH
01204-00020	Margarita Carmona Guerrero	100%	34.400	0	RSH
01204-00036	María Araya Barra	100%	34.400	0	RSH
01205-00002	Teresa Callejas Guerra	100%	34.400	0	RSH
01205-00005	Ernesto Bugueño Olivares	100%	34.400	0	RSH
01205-00009	Nilda Aquea Clavería	100%	34.400	0	RSH
01206-00007	Marcia Elba Cortés	100%	34.400	0	RSH
01206-00017	Iris Pizarro Fuentes	100%	34.400	0	RSH
01213-00019	Margarita Galleguillos Galleguillos	100%	34.400	0	RSH
01213-00040	Luis Ardiles Arancibia	100%	34.400	0	RSH
01214-00030	Damiana Avilés Cortés	100%	34.400	0	RSH
01214-00041	Patricia Cortés González	100%	34.400	0	RSH
01215-00017	Maribel Cortés Álvarez	100%	34.400	0	RSH
01223-00026	Ricardo Contreras Aquea	100%	34.400	0	RSH
01224-00024	Aldecira Ramos Rojo	100%	34.400	0	RSH
01225-00028	Inés Díaz Torrealba	100%	34.400	0	RSH
01225-00032	María de la Rosa Garrido	100%	34.400	0	RSH
01226-00002	Lázaro Aristides Pereira	100%	34.400	0	RSH
01230-00031	Cecilia Araya Araya	100%	34.400	0	RSH
01230-00040	Claudia Valenzuela Torres	100%	34.400	0	RSH
01230-00069	Elizabeth Leiva Torres	100%	34.400	0	RSH
01230-00071	Haylin Barrios Barrios	100%	34.400	0	RSH

01230-00134	Gabriel Araya Tapia	100%	34.400	0	RSH
01230-00139	Lorenzo Morgado Vargas	100%	34.400	0	RSH
01230-00149	Ingrid Ramírez Barraza	100%	34.400	0	RSH
01230-00154	Maritza Pastén Cortés	100%	34.400	0	RSH
01230-00191	Esmeralda Araya Ramos	100%	34.400	0	RSH
01230-00211	JoséLuis Pereira Pereira	100%	34.400	0	RSH
01230-00229	María Cortés Gómez	100%	34.400	0	RSH
01230-00232	Miriam Plaza Alday	100%	34.400	0	RSH
01230-00239	Ximena Hidalgo Barraza	100%	34.400	0	RSH
01233-00020	Damaris Fuentes Volta	100%	34.400	0	RSH
01233-00043	Ana Mardones Sánchez	100%	34.400	0	RSH
01233-00088	Miriam González Rivera	100%	34.400	0	RSH
01233-00095	Ismelda Carrizo Contreras	100%	34.400	0	RSH
01234-00016	Luz Álvarez Cortés	100%	34.400	0	RSH
01234-00024	Guido Trigo Rodríguez	100%	34.400	0	RSH
01234-00055	Erika Piñones Araya	100%	34.400	0	RSH
01235-00007	Benyamil Vargas Pizarro	100%	34.400	0	RSH
01235-00017	Segundo Santander Malebran	100%	34.400	0	RSH
01235-00064	Bernardo Campaña Véliz	100%	34.400	0	RSH
01236-00009	Selma Nury Bordones Ceriche	100%	34.400	0	RSH
01237-00022	Teresa Jeraldo Castillo	100%	34.400	0	RSH
01241-00018	Iris Moyano Moyano	100%	34.400	0	RSH
01243-00032	Dina Cisternas Carrasco	100%	34.400	0	RSH
01243-00045	Ximena Barrera Moreno	100%	34.400	0	RSH
01243-00047	Judith Barrera Moreno	100%	34.400	0	RSH
01243-00048	María Barrera Moreno	100%	34.400	0	RSH
01243-00052	Berta Villalobos Torres	100%	34.400	0	RSH
01243-00053	Mario Cortés Cortés	100%	34.400	0	RSH
01244-00001	Marcela Rivera Miranda	100%	34.400	0	RSH
01244-00020	Ester Vásquez Díaz	100%	34.400	0	RSH
01244-00027	Betty Aracena Miranda	100%	34.400	0	RSH
01244-00029	Ana Ojeda Véliz	100%	34.400	0	RSH
01244-00043	Gloria Cabello Vivanco	100%	34.400	0	RSH
01244-00061	Juana Díaz Marambio	100%	34.400	0	RSH
01245-00003	María Díaz Rivera	100%	34.400	0	RSH
01245-00017	Yolanda Malebran Díaz	100%	34.400	0	RSH
01245-00019	Elsa Villalobos Vega	100%	34.400	0	RSH
01246-00003	Marlene Barraza Venegas	100%	34.400	0	RSH
01246-00005	Antonio Tapia Alfaro	100%	34.400	0	RSH
01246-00028	Olga Angel Araya	100%	34.400	0	RSH
01247-00018	Gladys Vargas Vega	100%	34.400	0	RSH
01253-00032	Leslie Balboa Maldonado	100%	34.400	0	RSH
01253-00044	María Zepeda Carrera	100%	34.400	0	RSH
01254-00011	Yolanda Padilla Prado	100%	34.400	0	RSH
01254-00051	Susana Torres Villalobos	100%	34.400	0	RSH
01255-00017	Carlina Campillay Castillo	100%	34.400	0	RSH
01255-00032	Telma Castillo Cortés	100%	34.400	0	RSH
01256-00017	Eleana Araya Rapia	100%	34.400	0	RSH
01256-00028	Gilda Araya Tapia	100%	34.400	0	RSH
01256-00030	Yorka Rivera Álvarez	100%	34.400	0	RSH
01256-00045	Miguel Mendieta Peralta	100%	34.400	0	RSH
01257-00004	Dionisio Rodríguez Pastén	100%	34.400	0	RSH
01263-00004	Juana Valdebenito González	100%	34.400	0	RSH
01263-00008	Marlene González González	100%	34.400	0	RSH
01263-00009	Lina González González	100%	34.400	0	RSH
01264-00021	Carolina Jaime Rivera	100%	34.400	0	RSH

01264-00025	María Gómez Gálvez	100%	34.400	0	RSH
01264-00049	Rosa Ocaranza Dubo	100%	34.400	0	RSH
01264-00050	Carolina Carmona Carmona	100%	34.400	0	RSH
01264-00053	Edith Rodríguez Gómez	100%	34.400	0	RSH
01264-00056	Isilda Jelves Rivera	100%	34.400	0	RSH
01265-00004	Carolina Meriño Villegas	100%	34.400	0	RSH
01265-00015	Zulema Pujado Araya	100%	34.400	0	RSH
01265-00016	Juana Carmona Chapilla	100%	34.400	0	RSH
01266-00010	Fanny Pastén Salinas	100%	34.400	0	RSH
01266-00025	Ana Olivares Echeverría	100%	34.400	0	RSH
01266-00030	Kevin Codoceo Olivares	100%	34.400	0	RSH
01269-00137	Pamela Carvajal Cortéz	100%	34.400	0	RSH
01270-00008	Gloria Leiva Cavieres	100%	34.400	0	RSH
01270-00050	Claudia Avila Salgado	100%	34.400	0	RSH
01270-00053	Isabel Bugueño Véliz	100%	34.400	0	RSH
01270-00054	Rubén Clavería Calderón	100%	34.400	0	RSH
01271-00015	Nelly Gallardo Araya	100%	34.400	0	RSH
01271-00073	Filomena Guajardo Tapia	100%	34.400	0	RSH
01273-00021	Federico Araya Piñones	100%	34.400	0	RSH
01273-00023	María Salinas Urrutia	100%	34.400	0	RSH
01273-00025	Lorenza Macaya Valdebenito	100%	34.400	0	RSH
01274-00006	Cecilia Huerta Cifuentes	100%	34.400	0	RSH
01275-00019	Francisco Araya Araya	100%	34.400	0	RSH
01278-00060	Sandra Díaz Alfaro	100%	34.400	0	RSH
01278-00067	Eduardo Carrasco Madrid	100%	34.400	0	RSH
01278-00074	Magali Ramos Rojas	100%	34.400	0	RSH
01278-00075	Luis Aguilera Julio	100%	34.400	0	RSH
01279-00010	Patricia Órdenes Segovia	100%	34.400	0	RSH
01279-00018	Eugenio Milla Aguirre	100%	34.400	0	RSH
01280-00024	Yovanka Vargas Campillay	100%	34.400	0	RSH
01283-00011	Eufemia Silva Hualme	100%	34.400	0	RSH
01283-00019	Inés Araya Cortés	100%	34.400	0	RSH
01284-00001	María Ávila Galleguillos	100%	34.400	0	RSH
01284-00009	Carlota Orozco Yucra	100%	34.400	0	RSH
01284-00016	Matilde Antiquera Velásquez	100%	34.400	0	RSH
01284-00057	Pabla López Miranda	100%	34.400	0	RSH
01285-00027	Herminia Encalada Sarria	100%	34.400	0	RSH
01286-00037	Manuel Neira Zenteno	100%	34.400	0	RSH
01289-00035	José Juica Meriño	100%	34.400	0	RSH
01289-00038	Patricia Cortés Olivares	100%	34.400	0	RSH
01289-00050	Cecilia Maldonado Solano	100%	34.400	0	RSH
01294-00004	Roxana Díaz Rivera	100%	34.400	0	RSH
01294-00010	Mónica Díaz Briceño	100%	34.400	0	RSH
01294-00019	Ingris Araya Codoceo	100%	34.400	0	RSH
01294-00035	Marisol Flores Flores	100%	34.400	0	RSH
01294-00041	Emma Rojas Velásquez	100%	34.400	0	RSH
01294-00042	Aldina González Olivares	100%	34.400	0	RSH
01294-00045	Juana Álvarez Hidalgo	100%	34.400	0	RSH
01294-00055	Luis Villalobos Cárdenas	100%	34.400	0	RSH
01295-00008	Nancy Pinto Cortés	100%	34.400	0	RSH
01295-00019	Manuel Herrera Flores	100%	34.400	0	RSH
01295-00020	Delicia Fuentes Mena	100%	34.400	0	RSH
01296-00009	Guadalupe Rodríguez Cortés	100%	34.400	0	RSH
01297-00005	Graciela Ramos Ramos	100%	34.400	0	RSH
01297-00035	Juan Carvajal Godoy	100%	34.400	0	RSH
01298-00164	Ruth Rubio Sola	100%	34.400	0	RSH

01298-00259	Ana Tellez Sandoval	100%	34.400	0	RSH
01298-00283	Jessica Venegas Tellez	100%	34.400	0	RSH
01298-00285	Lorena Flores Meneses	100%	34.400	0	RSH
01298-00289	Mabel Morgado Aguirre	100%	34.400	0	RSH
01298-00315	Anilda Ramírez Paz	100%	34.400	0	RSH
01298-00319	Marjorie Vergara Rojas	100%	34.400	0	RSH
01298-00322	Silvia Rojas Jeraldo	100%	34.400	0	RSH
01298-00324	Nibaldo Guardia Ábalos	100%	34.400	0	RSH
01298-00334	Héctor Ponce Rojas	100%	34.400	0	RSH
01299-00090	Rosa Emilia Díaz	100%	34.400	0	RSH
01299-00142	Debora Miranda Poblete	100%	34.400	0	RSH
01299-00158	Jacqueline Undurraga Varas	100%	34.400	0	RSH
01299-00173	Mariela Ávalos Farías	100%	34.400	0	RSH
01299-00187	Ángela Álvarez Monroy	100%	34.400	0	RSH
01299-00198	Claudia Soto Salas	100%	34.400	0	RSH
01299-00228	Ximena Arcos Rojas	100%	34.400	0	RSH
01299-00235	Denisse Quevedo Álvarez	100%	34.400	0	RSH
01299-00247	Sandra Muñoz González	100%	34.400	0	RSH
01300-00013	Rubén Guevara Manríquez	100%	34.400	0	RSH
01300-00024	Mónica Guerrero Torres	100%	34.400	0	RSH
01300-00035	Isabel Albanez Cortés	100%	34.400	0	RSH
01300-00037	Yanet Avila Quiñones	100%	34.400	0	RSH
01300-00038	Yessenia Rojas Huanchicay	100%	34.400	0	RSH
01300-00047	Patricia Echeverría Zarricueta	100%	34.400	0	RSH
01300-00052	Waldina Ferreira Munizaga	100%	34.400	0	RSH
01300-00057	Mario Cortés González	100%	34.400	0	RSH
01300-00075	Estefanía González Muñoz	100%	34.400	0	RSH
01300-00116	Felisa Núñez Núñez	100%	34.400	0	RSH
01300-00121	Elizabeth Olivares Labarca	100%	34.400	0	RSH
01300-00135	Ariel Araya Cornejo	100%	34.400	0	RSH
01300-00139	Miriam González Romero	100%	34.400	0	RSH
01300-00151	Bernardo Ramírez Castillo	100%	34.400	0	RSH
01300-00159	Ana Cortés Sepúlveda	100%	34.400	0	RSH
01301-00005	Patricio Salinas Morales	100%	34.400	0	RSH
01301-00048	Ricardo Carrera Godoy	100%	34.400	0	RSH
01302-00053	Ana Aedo Sepulveda	100%	34.400	0	RSH
01303-00003	Jovita Rojas Muñoz	100%	34.400	0	RSH
01303-00007	Marcia Vigorena Vigorena	100%	34.400	0	RSH
01303-00009	Judith Muñoz Rojas	100%	34.400	0	RSH
01303-00026	Silvana Muñoz Rojo	100%	34.400	0	RSH
01303-00029	Edith Tapia Trujillo	100%	34.400	0	RSH
01303-00030	Jessica Alarcón Peralta	100%	34.400	0	RSH
01303-00032	Susana Ñancuvil Millañir	100%	34.400	0	RSH
01303-00056	Carlos Vega Vega	100%	34.400	0	RSH
01303-00068	María Muñoz Araya	100%	34.400	0	RSH
01303-00069	Juan Marileo Collinao	100%	34.400	0	RSH
01303-00080	Eliana Cabello Vivanco	100%	34.400	0	RSH
01303-00100	Karime Galleguillos Prado	100%	34.400	0	RSH
01303-00108	Marielle Guevara Manríquez	100%	34.400	0	RSH
01303-00109	María Vera Álvarez	100%	34.400	0	RSH
01304-00023	Lucila Clavería Véliz	100%	34.400	0	RSH
01304-00028	Yohana Robledo Vergara	100%	34.400	0	RSH
01304-00032	Marlene Villegas Madariaga	100%	34.400	0	RSH
01304-00048	Pamela Navarrete Albornoz	100%	34.400	0	RSH
01304-00049	Clorinda Agüero Bahamondes	100%	34.400	0	RSH
01304-00051	Gloria Gálvez Labarca	100%	34.400	0	RSH

01304-00057	Elvira Araya Jamett	100%	34.400	0	RSH
01304-00060	Cristina Valle Araya	100%	34.400	0	RSH
01304-00061	Maritza Rojas Aguirre	100%	34.400	0	RSH
01304-00067	Ruby Santana Soto	100%	34.400	0	RSH
01304-00072	Silvia Contreras Rojo	100%	34.400	0	RSH
01304-00093	Angélica González Araya	100%	34.400	0	RSH
01305-00016	Claudina Cortés Cortés	100%	34.400	0	RSH
01305-00017	Violeta Muñoz Rivera	100%	34.400	0	RSH
01305-00018	Claudia Casanga Torres	100%	34.400	0	RSH
01305-00022	Massiel Bugueño Villegas	100%	34.400	0	RSH
01305-00024	Elizabeth Guerrero Moreno	100%	34.400	0	RSH
01305-00025	Evelyn Castro Reyes	100%	34.400	0	RSH
01305-00026	Ross Contreras Urbano	100%	34.400	0	RSH
01305-00031	Rosa Carvajal Gallardo	100%	34.400	0	RSH
01305-00032	Mayra Rojas Rojas	100%	34.400	0	RSH
01305-00034	Sandra Osorio Pinto	100%	34.400	0	RSH
01305-00042	Karen Berenguela Verdejo	100%	34.400	0	RSH
01305-00048	Rebeca Trujillo Meneses	100%	34.400	0	RSH
01305-00056	Maricela Fábrega Ramos	100%	34.400	0	RSH
01305-00066	Mercedes Rodríguez Tello	100%	34.400	0	RSH
01305-00070	Maritza Díaz Santander	100%	34.400	0	RSH
01305-00071	Verónica Díaz Santander	100%	34.400	0	RSH
01305-00076	Waleska Guzmán Cortés	100%	34.400	0	RSH
01305-00077	Rosita Manríquez Guerrero	100%	34.400	0	RSH
01305-00089	Mauricio Espinoza Villalobos	100%	34.400	0	RSH
01305-00090	Yeni Molina Ramirez	100%	34.400	0	RSH
01305-00091	Daniela González Briceño	100%	34.400	0	RSH
01305-00092	Johanna Alucema Sagua	100%	34.400	0	RSH
01305-00095	Lucía Uchillan Valle	100%	34.400	0	RSH
01305-00101	María Isabel Navarro Álvarez	100%	34.400	0	RSH
01305-00106	Angélica Valdés Rodríguez	100%	34.400	0	RSH
01305-00115	Laura Rojas Pinto	100%	34.400	0	RSH
01305-00128	Magdalena Collao Bravo	100%	34.400	0	RSH
01305-00134	Nolvia Contreras Robles	100%	34.400	0	RSH
01305-00135	Julieta Rojas López	100%	34.400	0	RSH
01305-00145	Angélica Gálvez Araya	100%	34.400	0	RSH
01305-00146	Karen Contreras Flores	100%	34.400	0	RSH
01305-00148	Juana Torres Zárate	100%	34.400	0	RSH
01305-00150	Yoselin Traipe Traipe	100%	34.400	0	RSH
01306-00014	Evelyn Trigo Alfaro	100%	34.400	0	RSH
01306-00022	Cristina Araya Villanueva	100%	34.400	0	RSH
01307-00101	Reyna Peña Aller	100%	34.400	0	RSH
01307-00109	Ana Salinas Morales	100%	34.400	0	RSH
01307-00115	Angie Villegas Campillay	100%	34.400	0	RSH
01307-00129	Jimena Areyuna Areyuna	100%	34.400	0	RSH
01307-00140	Jessica Silva Cangana	100%	34.400	0	RSH
01307-00159	Valeria Araya Ordenes	100%	34.400	0	RSH
01307-00166	Yohanna Villalobos Barraza	100%	34.400	0	RSH
01307-00167	Juana González Aguilera	100%	34.400	0	RSH
01307-00179	Damaris González Muñoz	100%	34.400	0	RSH
01307-00182	Juana Rojas Vega	100%	34.400	0	RSH
01307-00188	Marlene López González	100%	34.400	0	RSH
01307-00190	Cecilia Carvajal Carvajal	100%	34.400	0	RSH
01307-00207	Constanza Jaime Contreras	100%	34.400	0	RSH
01307-00215	Carol Morris Gatica	100%	34.400	0	RSH
01307-00234	Mariela Alfaro Salinas	100%	34.400	0	RSH

01307-00250	Liliana Contreras Valdés	100%	34.400	0	RSH
01307-00257	Ana del Carmen Chepillo	100%	34.400	0	RSH
01307-00268	Gabriela Oliva Flores	100%	34.400	0	RSH
01307-00300	Francis Michea Tello	100%	34.400	0	RSH
01307-00308	Darling Espinoza Reyes	100%	34.400	0	RSH
01307-00310	Claudia Varas Cerda	100%	34.400	0	RSH
01307-00352	Sandra Rojas Godoy	100%	34.400	0	RSH
01307-00396	Juan Cáceres Briceño	100%	34.400	0	RSH
01307-00423	Andrés Alfaro Villalobos	100%	34.400	0	RSH
01307-00427	Fernando Pizarro Alfaro	100%	34.400	0	RSH
01307-00435	Diamantina Segovia Borquez	100%	34.400	0	RSH
01307-00442	Juana Rojas Videla	100%	34.400	0	RSH
01307-00446	Juan Muñoz Castillo	100%	34.400	0	RSH
01307-00453	Alicia Rivera Jeraldo	100%	34.400	0	RSH
01307-00454	Iris Talamilla Morales	100%	34.400	0	RSH
01307-00475	Raquel Monsalve Aillon	100%	34.400	0	RSH
01307-00487	Verónica Castro Gálvez	100%	34.400	0	RSH
01310-00018	Bernarda Jopia Roco	100%	34.400	0	RSH
01310-00029	Nora Godoy Lamas	100%	34.400	0	RSH
01310-00051	Mónica Contreras Rojas	100%	34.400	0	RSH
01310-00062	Leonira Vega Vega	100%	34.400	0	RSH
01310-00064	Joselyn Zuloaga Araya	100%	34.400	0	RSH
01310-00066	Ana Carmona Guerrero	100%	34.400	0	RSH
01310-00073	Fresia Rojas Álvarez	100%	34.400	0	RSH
01310-00074	Ximena Bravo Jiles	100%	34.400	0	RSH
01310-00075	Ana García Villarruel	100%	34.400	0	RSH
01310-00076	Jeniffer Codoceo Berenguela	100%	34.400	0	RSH
01310-00078	Teresa Herrera Rivera	100%	34.400	0	RSH
01310-00081	Aminta Villalobos Acosta	100%	34.400	0	RSH
01310-00089	Mirza Zepeda Barrera	100%	34.400	0	RSH
01310-00110	Wilma Godoy Adones	100%	34.400	0	RSH
01310-00134	Margot Alarcón Peralta	100%	34.400	0	RSH
01310-00137	Yola Cortés de la Torre	100%	34.400	0	RSH
01310-00141	Claudia Ardiles Castillo	100%	34.400	0	RSH
01310-00142	Mirna Trujillo Araya	100%	34.400	0	RSH
01310-00143	Sonia Guaman Ordenes	100%	34.400	0	RSH
01311-00017	Jenny Pacheco Olivares	100%	34.400	0	RSH
01311-00029	Karina Muñoz Zambrano	100%	34.400	0	RSH
01311-00045	Glafira Zamora Rojas	100%	34.400	0	RSH
01311-00046	Mónica Astudillo Barraza	100%	34.400	0	RSH
01311-00056	Janet García Rojas	100%	34.400	0	RSH
01311-00061	Bringe Saavedra Rojas	100%	34.400	0	RSH
01311-00063	Jacqueline Bugueño Bugueño	100%	34.400	0	RSH
01311-00065	Mirza Rivera Rivera	100%	34.400	0	RSH
01311-00066	Rosa Ortíz Trujillo	100%	34.400	0	RSH
01312-00064	Jessica Araya Rojas	100%	34.400	0	RSH
01312-00110	Gloria Aquez Diaz	100%	34.400	0	RSH
01312-00125	Jacqueline Araya Pereira	100%	34.400	0	RSH
01312-00154	Roxana Morales Cerda	100%	34.400	0	RSH
01312-00157	Erich Vargas Gallo	100%	34.400	0	RSH
01312-00168	Isis Jerez Quezada	100%	34.400	0	RSH
01312-00186	Delfina Pizarro Castillo	100%	34.400	0	RSH
01314-00003	Rosa Tabilo Godoy	100%	34.400	0	RSH
01314-00005	Silvia Parra Torrejón	100%	34.400	0	RSH
01314-00006	Sonia Zapata Ortíz	100%	34.400	0	RSH
01314-00033	Loreto Ramírez Rodríguez	100%	34.400	0	RSH

01314-00042	Josefina Godoy Ceura	100%	34.400	0	RSH
01314-00047	Elena Hernández Castañeda	100%	34.400	0	RSH
01314-00055	Lina Cortés Ramos	100%	34.400	0	RSH
01314-00069	Viviana Gálvez Gálvez	100%	34.400	0	RSH
01314-00070	Teresa Monterrey Trujillo	100%	34.400	0	RSH
01314-00076	Rosa López Pizarro	100%	34.400	0	RSH
01314-00097	PaolaYañez Reyes	100%	34.400	0	RSH
01315-00002	Rosa Ramos Gómez	100%	34.400	0	RSH
01315-00003	Daniela Alamos Ramírez	100%	34.400	0	RSH
01315-00028	Gabriela Palma Rojas	100%	34.400	0	RSH
01315-00031	Patricia Peralta Torres	100%	34.400	0	RSH
01315-00035	Maureen Bruna Martínez	100%	34.400	0	RSH
01315-00045	Mariana Tello Araya	100%	34.400	0	RSH
01315-00058	Hilda Aguirre Rojas	100%	34.400	0	RSH
01315-00061	Miriana Carvajal Cortés	100%	34.400	0	RSH
01315-00072	Berta Alvarado Véliz	100%	34.400	0	RSH
01315-00099	Ana Marín Perez	100%	34.400	0	RSH
01315-00103	Florencia Cautín Yáñez	100%	34.400	0	RSH
01315-00106	Katty Berenguela López	100%	34.400	0	RSH
01315-00111	María Aguilera Plaza	100%	34.400	0	RSH
01315-00118	Margarita Godoy Cortés	100%	34.400	0	RSH
01315-00123	Paola Carmona Espinoza	100%	34.400	0	RSH
01315-00126	Manuel Contreras García	100%	34.400	0	RSH
01315-00151	Angélica Araya Canivilo	100%	34.400	0	RSH
01315-00155	Rosa Cortés Robles	100%	34.400	0	RSH
01315-00156	Claudia Torres Campaña	100%	34.400	0	RSH
01315-00167	Deysi Escobar Cisternas	100%	34.400	0	RSH
01315-00169	Nilsa Areyuna Arancibia	100%	34.400	0	RSH
01315-00175	Verónica González Flores	100%	34.400	0	RSH
01315-00177	Venedina Carvajal Cortés	100%	34.400	0	RSH
01315-00186	Mónica Ramírez Ardiles	100%	34.400	0	RSH
01315-00193	Rosa Rivera Maturana	100%	34.400	0	RSH
01315-00200	Elizabeth Araya Ramos	100%	34.400	0	RSH
01315-00215	Gladys Araya Peñailillo	100%	34.400	0	RSH
01315-00217	Clara Díaz Espejo	100%	34.400	0	RSH
01315-00218	Ivar Cortés Cortés	100%	34.400	0	RSH
01315-00219	Silvia Castillo Araya	100%	34.400	0	RSH
01315-00232	Maciel Robledo Torres	100%	34.400	0	RSH
01315-00233	Silvia Trujillo Rodríguez	100%	34.400	0	RSH
01315-00240	Carol Garcia Galvez	100%	34.400	0	RSH
01315-00246	Jennifer Baeza Mella	100%	34.400	0	RSH
01315-00265	Cecilia Santander González	100%	34.400	0	RSH
01315-00267	Claudia Huerta Collado	100%	34.400	0	RSH
01315-00272	Claudia Poblete Alvarez	100%	34.400	0	RSH
01315-00275	Maritza Villalobos Encalada	100%	34.400	0	RSH
01315-00290	Silvia Cataldo Marambio	100%	34.400	0	RSH
01315-00291	Olaya Molina Areyuna	100%	34.400	0	RSH
01315-00304	Ingrid Contreras Zarricueta	100%	34.400	0	RSH
01315-00310	Patricia Pastén Salinas	100%	34.400	0	RSH
01315-00312	Rina Zamora Chávez	100%	34.400	0	RSH
01315-00321	Daniela Saavedra Campos	100%	34.400	0	RSH
01315-00327	Rosa Arancibia Arancibia	100%	34.400	0	RSH
01315-00328	Andréa Dubó Carrizo	100%	34.400	0	RSH
01315-00342	Rosa Milla Rojas	100%	34.400	0	RSH
01315-00345	Roselia Portilla Rojas	100%	34.400	0	RSH
01315-00352	Gladys Cortés Véliz	100%	34.400	0	RSH

01315-00362	Héctor Godoy Miranda	100%	34.400	0	RSH
01315-00376	Eva Sánchez Mondaca	100%	34.400	0	RSH
01316-00008	Doris Flores Vega	100%	34.400	0	RSH
01316-00052	Enica Milla Rojas	100%	34.400	0	RSH
01316-00064	Patricia Briceño López	100%	34.400	0	RSH
01316-00085	Clara Cortés Egaña	100%	34.400	0	RSH
01316-00100	Irma Carvajal Leyton	100%	34.400	0	RSH
01316-00101	Alejandrina Zambra Chacana	100%	34.400	0	RSH
01316-00117	Daniela Marin Carvajal	100%	34.400	0	RSH
01316-00132	Blanca Soto Cordero	100%	34.400	0	RSH
01317-00003	Inés Araya Rodríguez	100%	34.400	0	RSH
01317-00010	Carolina Flores Bravo	100%	34.400	0	RSH
01317-00032	Judith Godoy Milla	100%	34.400	0	RSH
01317-00035	Rosa Tapia Tapia	100%	34.400	0	RSH
01317-00039	Cristina Rojas Rojas	100%	34.400	0	RSH
01317-00075	Gaston Carrasco Espinoza	100%	34.400	0	RSH
01317-00079	Teresa Romero Lara	100%	34.400	0	RSH
01317-00085	Ana González Suarez	100%	34.400	0	RSH
01317-00088	Paola González Espinoza	100%	34.400	0	RSH
01317-00095	María Pastén Carvajal	100%	34.400	0	RSH
01317-00102	Gladys Verdugo Palominos	100%	34.400	0	RSH
01317-00103	Yara Arriaza Salinas	100%	34.400	0	RSH
01317-00104	Alicia Díaz Díaz	100%	34.400	0	RSH
01317-00105	Viviana Urrutia Aguilera	100%	34.400	0	RSH
01317-00106	Eduardo Mancilla Vargas	100%	34.400	0	RSH
01317-00120	Cristóbal Quinzacara Aguirre	100%	34.400	0	RSH
01317-00123	Flora Salgado Vargas	100%	34.400	0	RSH
01317-00152	María Contreras Rojo	100%	34.400	0	RSH
01317-00164	Cecilia Figueroa Figueroa	100%	34.400	0	RSH
01317-00170	Alvarita Rodríguez Reyes	100%	34.400	0	RSH
01317-00172	Raquel Correa Rebolledo	100%	34.400	0	RSH
01317-00182	Yessica Araya Molina	100%	34.400	0	RSH
01318-00001	Cecilia Corrales Fuentealba	100%	34.400	0	RSH
01318-00007	Oscar Ángel Araya	100%	34.400	0	RSH
01318-00017	Oscar Muñoz Pérez	100%	34.400	0	RSH
01318-00027	Susana Lazo Espinoza	100%	34.400	0	RSH
01318-00029	Celenia Ramos Rivera	100%	34.400	0	RSH
01318-00032	Julia Díaz Díaz	100%	34.400	0	RSH
01318-00037	Elmer Cabrejos Bautista	100%	34.400	0	RSH
01318-00047	Margarita Tirado Santander	100%	34.400	0	RSH
01318-00066	Alejandra Rivera Miranda	100%	34.400	0	RSH
01318-00112	Carmen Montenegro Castillo	100%	34.400	0	RSH
01318-00146	Paola Valderrama Ortíz	100%	34.400	0	RSH
01318-00150	Fany Cortés Ahumada	100%	34.400	0	RSH
01318-00160	María Martínez Castillo	100%	34.400	0	RSH
01319-00141	Judith Pizarro Espejo	100%	34.400	0	RSH
01319-00180	Juan Vejar Guerrero	100%	34.400	0	RSH
01319-00212	Lorenzo Reinuaba Zumaran	100%	34.400	0	RSH
01319-00218	Maritza Ramírez Barraza	100%	34.400	0	RSH
01319-00226	Karla Núñez Flores	100%	34.400	0	RSH
01319-00245	Patricia Vásquez Godoy	100%	34.400	0	RSH
01319-00354	Jeniffer Ocayo Cortés	100%	34.400	0	RSH
01319-00382	Marcela Caru Jaime	100%	34.400	0	RSH
01319-00425	Leonela Aquea Pacheco	100%	34.400	0	RSH
01320-00092	Ana Bonilla Ordenes	100%	34.400	0	RSH
01320-00285	Tamara Alcayaga Medina	100%	34.400	0	RSH

01320-00289	Mauricio Villalobos Santander	100%	34.400	0	RSH
01320-00307	Paola Ángel Carvajal	100%	34.400	0	RSH
01320-00327	Sandra Araya Olivares	100%	34.400	0	RSH
01320-00334	Helen Torres Gilardi	100%	34.400	0	RSH
01320-00335	Bernarda Véliz Vergara	100%	34.400	0	RSH
01321-00065	Fabiola Cortés Segovia	100%	34.400	0	RSH
01321-00071	Marisol Cornejo González	100%	34.400	0	RSH
01321-00092	Sandra Rivera Rivera	100%	34.400	0	RSH
01321-00100	Silvia Vargas Zepeda	100%	34.400	0	RSH
01321-00105	Janako Matumoto	100%	34.400	0	RSH
01321-00120	Elba Páez Soto	100%	34.400	0	RSH
01322-00002	Silvia Meléndez Páez	100%	34.400	0	RSH
01322-00045	Luis Salas Veliz	100%	34.400	0	RSH
01322-00066	Yanina Villalobos Castillo	100%	34.400	0	RSH
01323-00009	María Pizarro Rojas	100%	34.400	0	RSH
01323-00019	Rina Astudillo Muñoz	100%	34.400	0	RSH
01323-00021	José Barahona Peralta	100%	34.400	0	RSH
01323-00023	María Marín Monroy	100%	34.400	0	RSH
01323-00027	Jeannette Godoy Ordenes	100%	34.400	0	RSH
01323-00028	Lorena Yeomans Zambra	100%	34.400	0	RSH
01323-00030	Nieves Gatica Bugueño	100%	34.400	0	RSH
01323-00047	Verónica González Álvarez	100%	34.400	0	RSH
01323-00054	Caty Molina Torres	100%	34.400	0	RSH
01323-00055	Regina Rivera García	100%	34.400	0	RSH
01324-00001	Judithza Legua Bugueño	100%	34.400	0	RSH
01324-00003	María Rojas Chilla	100%	34.400	0	RSH
01324-00006	Macarena Alcaíno la Paz	100%	34.400	0	RSH
01324-00008	Albina Mercado Pérez	100%	34.400	0	RSH
01324-00013	Nelida Orellana Flores	100%	34.400	0	RSH
01324-00032	Carolina Pérez Pérez	100%	34.400	0	RSH
01324-00033	Trinidad Segovia Hualme	100%	34.400	0	RSH
01324-00048	Claudia Santander Villalobos	100%	34.400	0	RSH
01324-00051	Yordana Álvarez Araya	100%	34.400	0	RSH
01325-00007	Yanet Rodríguez Salinas	100%	34.400	0	RSH
01325-00036	Ana Cortés Castillo	100%	34.400	0	RSH
01325-00043	Luis Pizarro Vilches	100%	34.400	0	RSH
01325-00048	Ana Moroso Vera	100%	34.400	0	RSH
01325-00050	Judith Rodríguez Cortés	100%	34.400	0	RSH
01325-00055	Patricia Rojas Contreras	100%	34.400	0	RSH
01325-00057	Roberto Pastén Cortés	100%	34.400	0	RSH
01325-00064	Julia Figueroa Vásquez	100%	34.400	0	RSH
01326-00001	Ángela Martínez Vidal	100%	34.400	0	RSH
01326-00004	Jocelyn Cerda Cortés	100%	34.400	0	RSH
01326-00008	Laura Núñez Castillo	100%	34.400	0	RSH
01326-00011	Hildauro Alfaro Pinto	100%	34.400	0	RSH
01326-00046	Rosa Astudillo Astudillo	100%	34.400	0	RSH
01326-00048	Claudia Zepeda Zepeda	100%	34.400	0	RSH
01326-00054	María Morales Paredes	100%	34.400	0	RSH
01326-00057	Sandra Rojas Carreras	100%	34.400	0	RSH
01326-00070	Ruth Echeverría Cerpa	100%	34.400	0	RSH
01326-00071	Marta Elgueta Cortés	100%	34.400	0	RSH
01326-00074	Juana Roco Cortés	100%	34.400	0	RSH
01326-00075	Claudia Tapia Peña	100%	34.400	0	RSH
01326-00098	Marisol Muñoz Fábrega	100%	34.400	0	RSH
01326-00100	Magaly Olivares González	100%	34.400	0	RSH
01326-00107	Priscila Hidalgo Cortés	100%	34.400	0	RSH

01326-00124	Ana Rojas Juica	100%	34.400	0	RSH
01326-00138	Gina Valdovinos Aracena	100%	34.400	0	RSH
01326-00142	Viviana Cortinez Cisternas	100%	34.400	0	RSH
01326-00154	Sandra Alvarado Araya	100%	34.400	0	RSH
01326-00157	Sandra Torres Contreras	100%	34.400	0	RSH
01326-00184	Angélica González Macaya	100%	34.400	0	RSH
01326-00193	Carolina Guzmán Christian	100%	34.400	0	RSH
01326-00197	Elsa Rivera Cortés	100%	34.400	0	RSH
01326-00209	Gloria Álvarez Godoy	100%	34.400	0	RSH
01326-00212	Carlos Villarroel Esquivel	100%	34.400	0	RSH
01326-00217	María Araya García	100%	34.400	0	RSH
01326-00228	Carolina Solar Briceño	100%	34.400	0	RSH
01326-00236	Mariela Amador Munizaga	100%	34.400	0	RSH
01326-00245	Elizabeth Bugueño Pinto	100%	34.400	0	RSH
01326-00263	Oritia Tapia Albiña	100%	34.400	0	RSH
01326-00269	Verónica Tamblay González	100%	34.400	0	RSH
01327-00009	María Cuba Rodríguez	100%	34.400	0	RSH
01327-00019	Daniel Ortiz Miranda	100%	34.400	0	RSH
01327-00038	Edilia Rojas Vera	100%	34.400	0	RSH
01327-00043	Marina Bórquez Cortés	100%	34.400	0	RSH
01327-00077	Franca Henríquez González	100%	34.400	0	RSH
01327-00078	Thania Meléndez Flores	100%	34.400	0	RSH
01327-00108	Dora Peña Aller	100%	34.400	0	RSH
01327-00117	Angelica Mendieta Pasten	100%	34.400	0	RSH
01327-00134	Nora Vega Gómez	100%	34.400	0	RSH
01328-00014	Rosa Castillo Manzano	100%	34.400	0	RSH
01328-00027	Ana Madrid Rojas	100%	34.400	0	RSH
01328-00045	Persida Fuentes Volta	100%	34.400	0	RSH
01328-00046	María Gallardo Araya	100%	34.400	0	RSH
01328-00060	Paola Godoy Lillo	100%	34.400	0	RSH
01328-00072	Jessica Valdivia Guerrero	100%	34.400	0	RSH
01328-00078	Octavio Torres Torres	100%	34.400	0	RSH
01328-00109	Magaly Espinosa Espinosa	100%	34.400	0	RSH
01328-00146	Lizeth Moreno Rojas	100%	34.400	0	RSH
01329-00007	Margarita Verdugo Palominos	100%	34.400	0	RSH
01329-00017	Wilson Concha Torres	100%	34.400	0	RSH
01329-00026	Johana Torres González	100%	34.400	0	RSH
01329-00027	Yubitza Pasten Cortés	100%	34.400	0	RSH
01329-00028	Mónica Guzmán Rodríguez	100%	34.400	0	RSH
01331-00012	Claudio Maldonado Torres	100%	34.400	0	RSH
01331-00018	Verónica Yáñez Solas	100%	34.400	0	RSH
01331-00060	Patricia Valdivia Segovia	100%	34.400	0	RSH
01331-00065	María Godoy Zambra	100%	34.400	0	RSH
01331-00068	Carmen Fuentes Cuevas	100%	34.400	0	RSH
01331-00073	Barbara Cortés Ordenes	100%	34.400	0	RSH
01331-00099	Narda Guerrero Molina	100%	34.400	0	RSH
01331-00108	María Arancibia Pizarro	100%	34.400	0	RSH
01331-00134	Elizabeth Cortés Torres	100%	34.400	0	RSH
01331-00135	Paola Rivera Sarria	100%	34.400	0	RSH
01331-00136	Carmen Rojas Elgueda	100%	34.400	0	RSH
01332-00076	Patricia Daza Carvajal	100%	34.400	0	RSH
01332-00085	Glenda Zepeda Rojas	100%	34.400	0	RSH
01333-00001	IRené Véliz González	100%	34.400	0	RSH
01333-00025	Milka Torreblanca Gallardo	100%	34.400	0	RSH
01333-00144	Alicia Pedraza Matamala	100%	34.400	0	RSH
01333-00167	Claudia Santibáñez Ramos	100%	34.400	0	RSH

01333-00178	Cristina Segovia Alfaro	100%	34.400	0	RSH
01333-00196	Claudia Torrejon Contreras	100%	34.400	0	RSH
01334-00002	Janette Moyano González	100%	34.400	0	RSH
01334-00006	Laura Huahuacondori Solís	100%	34.400	0	RSH
01334-00009	Lorenza Zarricueta Sandoval	100%	34.400	0	RSH
01334-00022	Silvana Muñoz Retamal	100%	34.400	0	RSH
01334-00025	Jeanette Araya Ibacache	100%	34.400	0	RSH
01334-00068	María Oyarzún Alegría	100%	34.400	0	RSH
01334-00088	Maricel Pérez Cubillos	100%	34.400	0	RSH
01334-00113	Verónica Espejo Espejo	100%	34.400	0	RSH
01334-00114	Alejandra Barraza Zepeda	100%	34.400	0	RSH
01334-00187	Betzabe Díaz Santander	100%	34.400	0	RSH
01335-00009	Adelia Fuentealba Díaz	100%	34.400	0	RSH
01335-00017	Rosa Olmedo Fernández	100%	34.400	0	RSH
01335-00018	Roxana Guzmán Mondaca	100%	34.400	0	RSH
01335-00022	Sabina Ramírez Madariaga	100%	34.400	0	RSH
01335-00030	Samara Nuñez Morales	100%	34.400	0	RSH
01335-00059	Magali Nuñez Pezoa	100%	34.400	0	RSH
01335-00071	Laura Castillo Tapia	100%	34.400	0	RSH
01335-00089	Ana González Cruz	100%	34.400	0	RSH
01336-00068	Lidia Pineda Espinosa	100%	34.400	0	RSH
01336-00108	Yenny Cortés Cortés	100%	34.400	0	RSH
01336-00109	Eugenia Parra Arancibia	100%	34.400	0	RSH
01336-00110	Nancy Zamora Brito	100%	34.400	0	RSH
01336-00114	Roxy Torres Araya	100%	34.400	0	RSH
01337-00108	Angelina Zamora Tapia	100%	34.400	0	RSH
01337-00113	Romy Zamorano Jiménez	100%	34.400	0	RSH
01337-00119	Paulina Valdés Díaz	100%	34.400	0	RSH
01337-00128	María Ramírez Ramírez	100%	34.400	0	RSH
01337-00130	Johana Rodríguez Chepillo	100%	34.400	0	RSH
01337-00133	María Villegas Camus	100%	34.400	0	RSH
01337-00138	Sandra Bravo Bravo	100%	34.400	0	RSH
01337-00148	Cheryl Aguilera Castillo	100%	34.400	0	RSH
01337-00160	Lucía Ines Orellana	100%	34.400	0	RSH
01337-00167	Patricia Rojas Encina	100%	34.400	0	RSH
01337-00170	Pamela Villalobos Guerrero	100%	34.400	0	RSH
01337-00176	Carolina Adones Velásquez	100%	34.400	0	RSH
01337-00178	Carolina Escobar Núñez	100%	34.400	0	RSH
01337-00179	Elizabeth Pereira Olivares	100%	34.400	0	RSH
01338-00001	Ana Escobar Escobar	100%	34.400	0	RSH
01338-00013	Jessica Gallardo Araya	100%	34.400	0	RSH
01338-00027	Judith Olivares Alfaro	100%	34.400	0	RSH
01338-00040	Aladino Astudillo Castillo	100%	34.400	0	RSH
01338-00048	Sandra López López	100%	34.400	0	RSH
01338-00049	Carla Toro Carmona	100%	34.400	0	RSH
01338-00068	Nathalie Castillo Vera	100%	34.400	0	RSH
01338-00069	Vicente California Meléndez	100%	34.400	0	RSH
01338-00070	Beatriz Muñoz Meriño	100%	34.400	0	RSH
01338-00084	Luis Tapia Peña	100%	34.400	0	RSH
01338-00089	Petronila Castillo Cuello	100%	34.400	0	RSH
01338-00092	Carla Delgado Delgado	100%	34.400	0	RSH
01338-00094	Nelly Reyes Reyes	100%	34.400	0	RSH
01339-00025	Jessica Campusano Jofré	100%	34.400	0	RSH
01339-00029	Johana Guamán Castillo	100%	34.400	0	RSH
01339-00034	Cinthia Hernández Rivera	100%	34.400	0	RSH
01339-00040	Maritza Rojas Rojas	100%	34.400	0	RSH

01339-00041	Yubiza Martinez Magaña	100%	34.400	0	RSH
01339-00042	Melizabeth Arancibia Arancibia	100%	34.400	0	RSH
01339-00045	Elisa Mancilla Vargas	100%	34.400	0	RSH
01339-00069	Rosa Berrios Cortés	100%	34.400	0	RSH
01339-00076	Mónica Ortiz Heredia	100%	34.400	0	RSH
01339-00078	Jessica Valdés Troncoso	100%	34.400	0	RSH
01339-00086	Maricel Zarricueta Sandoval	100%	34.400	0	RSH
01339-00091	Johana Rivera Rivera	100%	34.400	0	RSH
01339-00098	Julieta Zepeda Leiva	100%	34.400	0	RSH
01339-00106	Beatriz Jofré Cortés	100%	34.400	0	RSH
01339-00108	Karen Salinas Cortés	100%	34.400	0	RSH
01339-00114	Pedro Pasten Muñoz	100%	34.400	0	RSH
01339-00117	Delmira Villalobos González	100%	34.400	0	RSH
01340-00002	Gloria Pizarro Astudillo	100%	34.400	0	RSH
01340-00006	María Zúñiga Álvarez	100%	34.400	0	RSH
01340-00008	Carolina Alarcon González	100%	34.400	0	RSH
01340-00022	Nancy Villalobos Ortiz	100%	34.400	0	RSH
01340-00023	Alejandra Pérez Miranda	100%	34.400	0	RSH
01340-00024	Mario Gajardo Díaz	100%	34.400	0	RSH
01340-00025	Sandra Valenzuela González	100%	34.400	0	RSH
01340-00031	Carolina Torres Barraza	100%	34.400	0	RSH
01340-00032	Verónica Talamilla Araya	100%	34.400	0	RSH
01340-00071	Verónica Pizarro Gómez	100%	34.400	0	RSH
01340-00072	Andrea Villarroel Tapia	100%	34.400	0	RSH
01340-00080	Luis Codoceo Muñoz	100%	34.400	0	RSH
01340-00090	Rossana Caro Jara	100%	34.400	0	RSH
01340-00092	Berta Campusano Ortiz	100%	34.400	0	RSH
01340-00094	Gloria Araya Pérez	100%	34.400	0	RSH
01340-00098	Tania Riascos Alomia	100%	34.400	0	RSH
01340-00101	Carolina Palacios Castillo	100%	34.400	0	RSH
01340-00112	María Muñoz Arriagada	100%	34.400	0	RSH
01340-00113	Daniza Castro Balcazar	100%	34.400	0	RSH
01340-00117	Gabriela Sepúlveda Santander	100%	34.400	0	RSH
01340-00125	Paola Guerra Gallardo	100%	34.400	0	RSH
01340-00126	Florinda Jiménez Cárdenas	100%	34.400	0	RSH
01340-00129	Paloma Vergara Meza	100%	34.400	0	RSH
01340-00135	Karen Galleguillos Zepeda	100%	34.400	0	RSH
01340-00136	Solange Castillo Contreras	100%	34.400	0	RSH
01340-00139	José Cortés Galleguillos	100%	34.400	0	RSH
01340-00145	Elizabeth Rivera Trujillo	100%	34.400	0	RSH
01340-00148	Sara Norambuena Pinto	100%	34.400	0	RSH
01340-00160	Manuel González Ávalos	100%	34.400	0	RSH
01340-00163	Solange Moreno Tabilo	100%	34.400	0	RSH
01340-00173	Blanca Aballay González	100%	34.400	0	RSH
01340-00174	Carla Araya Cortés	100%	34.400	0	RSH
01340-00175	Nolvia Pereira Rivera	100%	34.400	0	RSH
01340-00176	Yeny Castillo Rivera	100%	34.400	0	RSH
01341-00009	Juana Díaz Gómez	100%	34.400	0	RSH
01341-00018	Katherine Vergara Contreras	100%	34.400	0	RSH
01341-00042	Orlando Vargas Valencia	100%	34.400	0	RSH
01341-00075	Yesica Leyton Leyton	100%	34.400	0	RSH
01341-00118	Solange Ocaranza Espinoza	100%	34.400	0	RSH
01341-00119	Priscilla Portilla Marin	100%	34.400	0	RSH
01341-00131	Lucero Martínez Durán	100%	34.400	0	RSH
01341-00171	Angélica Duarte Pérez	100%	34.400	0	RSH
01341-00219	Ana Álvarez Aguirre	100%	34.400	0	RSH

01342-00052	Soledad Gajardo Molina	100%	34.400	0	RSH
01342-00072	Silvia Ugarte Tello	100%	34.400	0	RSH
01344-00006	Lucía Machuca Real	100%	34.400	0	RSH
01344-00010	Jacqueline Castillo Contreras	100%	34.400	0	RSH
01344-00017	Laura Lobos Lobos	100%	34.400	0	RSH
01344-00109	Lucía Pérez Arellano	100%	34.400	0	RSH
01344-00119	Alicia Villegas Marín	100%	34.400	0	RSH
01344-00182	Isabel Fuentes Vega	100%	34.400	0	RSH
01344-00188	Mabel Castillo Barraza	100%	34.400	0	RSH
01345-00006	Juana Echeverría Aguilera	100%	34.400	0	RSH
01345-00008	Robinson Munizaga Bruna	100%	34.400	0	RSH
01345-00009	Luz Pizarro Carvajal	100%	34.400	0	RSH
01345-00011	Carolina Campaña Flores	100%	34.400	0	RSH
01345-00022	Erika Moya Aravena	100%	34.400	0	RSH
01345-00026	María Zepeda Ordenes	100%	34.400	0	RSH
01346-00030	Lilian Valderrama Godoy	100%	34.400	0	RSH
01347-00027	Cecilia Rosales Ramírez	100%	34.400	0	RSH
01350-00010	Sofía Munizaga Torres	100%	34.400	0	RSH
01350-00086	Edith Ogalde Jorquera	100%	34.400	0	RSH
01350-00100	Romina Rojas Collao	100%	34.400	0	RSH
01350-00128	Verónica Carrizo Moreno	100%	34.400	0	RSH
01350-00141	Wilma Bórquez Bórquez	100%	34.400	0	RSH
01350-00159	Elizabeth Villegas Moraleda	100%	34.400	0	RSH
01351-00021	Viviana Lozano González	100%	34.400	0	RSH
01351-00034	Becky Pinto Barraza	100%	34.400	0	RSH
01351-00043	Soledad Ávalos Bravo	100%	34.400	0	RSH
01351-00054	Elizabeth Rojas Herrera	100%	34.400	0	RSH
01351-00072	Dominga Calderón Vega	100%	34.400	0	RSH
01351-00073	Jocelyn Chávez Guerrero	100%	34.400	0	RSH
01351-00076	Yohanna Espejo Araya	100%	34.400	0	RSH
01351-00097	Maritza Ibacache Araya	100%	34.400	0	RSH
01351-00100	Fanny Portilla Olivares	100%	34.400	0	RSH
01351-00105	Karen Galleguillos Sanhueza	100%	34.400	0	RSH
01351-00118	Olga González Soto	100%	34.400	0	RSH
01351-00125	Silvia Zepeda Salazar	100%	34.400	0	RSH
01352-00018	Leydi Villalobos Contreras	100%	34.400	0	RSH
01352-00019	Ivonne Moreno Ávalos	100%	34.400	0	RSH
01352-00029	Carolina Carvajal Madariaga	100%	34.400	0	RSH
01352-00033	Jéssica Villarroel Navarro	100%	34.400	0	RSH
01352-00040	Lilian Vera Rodríguez	100%	34.400	0	RSH
01352-00050	Andrea López Oyarce	100%	34.400	0	RSH
01352-00051	Karen Vergara Morales	100%	34.400	0	RSH
01352-00060	Carolina Riquelme Torres	100%	34.400	0	RSH
01352-00061	María Rubio Narea	100%	34.400	0	RSH
01352-00063	Mirna Zárate Torres	100%	34.400	0	RSH
01352-00065	Marta Yáñez Torres	100%	34.400	0	RSH
01352-00072	Alejandra Jiménez Pastén	100%	34.400	0	RSH
01352-00074	María Polanco Moyano	100%	34.400	0	RSH
01352-00082	Yelisa Acevedo Bravo	100%	34.400	0	RSH
01352-00083	Johana Trigo Zuloaga	100%	34.400	0	RSH
01352-00096	Ángela Díaz Rojas	100%	34.400	0	RSH
01352-00120	Raquel Santana León	100%	34.400	0	RSH
01352-00127	Anette Díaz Santana	100%	34.400	0	RSH
01352-00128	Jennifer Díaz Santana	100%	34.400	0	RSH
01352-00132	Carolina González Collao	100%	34.400	0	RSH
01352-00133	Susana Marín Pinto	100%	34.400	0	RSH

01352-00143	María Astorga Argandoña	100%	34.400	0	RSH
01352-00145	María Montenegro Castillo	100%	34.400	0	RSH
01352-00148	Jacqueline Jiménez González	100%	34.400	0	RSH
01352-00149	Carolyn Cortés Díaz	100%	34.400	0	RSH
01352-00152	Juana Contreras Araya	100%	34.400	0	RSH
01352-00174	Carlos Astudillo Olivares	100%	34.400	0	RSH
01352-00180	Yetti Zebra Godoy	100%	34.400	0	RSH
01353-00007	Viviana Gómez Carrera	100%	34.400	0	RSH
01353-00011	Susana Álvarez Cerda	100%	34.400	0	RSH
01353-00038	María Villalobos Guerrero	100%	34.400	0	RSH
01354-00003	Rossana Toledo Palacios	100%	34.400	0	RSH
01354-00011	Rosa Jofré Álvarez	100%	34.400	0	RSH
01354-00014	Juana Castillo López	100%	34.400	0	RSH
01354-00016	Ximena Véliz Silva	100%	34.400	0	RSH
01354-00018	Jessica Guzmán Cortés	100%	34.400	0	RSH
01354-00024	Rosana Bagueño Aguilera	100%	34.400	0	RSH
01354-00027	Cecilia Rivera García	100%	34.400	0	RSH
01354-00034	Edilia Zambra González	100%	34.400	0	RSH
01355-00009	Patricio Olivares Cornejo	100%	34.400	0	RSH
01355-00010	Nora Órdenes Muñoz	100%	34.400	0	RSH
01355-00029	Eduardo Moroso Vera	100%	34.400	0	RSH
01355-00030	Alberto Ángel Cortés	100%	34.400	0	RSH
01355-00031	Norma Vergara Espejo	100%	34.400	0	RSH
01355-00035	Fabian Milla Berenguela	100%	34.400	0	RSH
01356-00021	Nora Monterrey Trujillo	100%	34.400	0	RSH
01356-00031	Nélon Trujillo Trujillo	100%	34.400	0	RSH
01356-00040	Maritza Parada Rojas	100%	34.400	0	RSH
01356-00043	Minerva Bruna Ardiles	100%	34.400	0	RSH
01356-00044	María Herrera Guerrero	100%	34.400	0	RSH
01356-00054	Patricia Chilcumpa Trujillo	100%	34.400	0	RSH
01358-00018	Elvira Luna Rivera	100%	34.400	0	RSH
01359-00023	Paulina Vargas Zepeda	100%	34.400	0	RSH
01359-00041	Ana Hernández Rojas	100%	34.400	0	RSH
01359-00048	Nolvia Encina Roco	100%	34.400	0	RSH
01360-00005	Gobinda Matamoros Pizarro	100%	34.400	0	RSH
01360-00008	Verónica González Araya	100%	34.400	0	RSH
01360-00013	Jacqueline Rojas Ardiles	100%	34.400	0	RSH
01360-00021	Alejandra Cuellar Plaza	100%	34.400	0	RSH
01360-00024	Raquel Zarate Muñoz	100%	34.400	0	RSH
01360-00026	Raquel Sagua Carvajal	100%	34.400	0	RSH
01360-00031	Berta Espejo Godoy	100%	34.400	0	RSH
01360-00033	María Lemus Olivares	100%	34.400	0	RSH
01362-00021	Nélon Valdivia Flores	100%	34.400	0	RSH
01364-00040	Nelia Adones Adones	100%	34.400	0	RSH
01364-00060	Fresia Canihuante Zárate	100%	34.400	0	RSH
01364-00075	Juana Allendes Pérez	100%	34.400	0	RSH
01364-00081	Inés Gallardo Torres	100%	34.400	0	RSH
01364-00086	Graciela Vega Riquelme	100%	34.400	0	RSH
01364-00089	Juana Fábrega Oyanadel	100%	34.400	0	RSH
01366-00032	Carmen Zumaran Rojas	100%	34.400	0	RSH
01366-00036	Clementina Santander Porriga	100%	34.400	0	RSH
01366-00039	Yenny Ramírez Pineda	100%	34.400	0	RSH
01366-00045	Flor Rojas Segovia	100%	34.400	0	RSH
01366-00046	Sonia Quinzacara Varas	100%	34.400	0	RSH
01366-00047	Guisselle Bravo Mercado	100%	34.400	0	RSH
01366-00049	Gilda Rojas Rojas	100%	34.400	0	RSH

01366-00055	Gabriela Pizarro Parra	100%	34.400	0	RSH
01367-00003	Filomeno del Rosario Acevedo	100%	34.400	0	RSH
01367-00075	Berta Mercedes Arroyo	100%	34.400	0	RSH
01368-00007	Verónica Valenzuela Muñoz	100%	34.400	0	RSH
01368-00010	Niela Toro Ossandón	100%	34.400	0	RSH
01371-00008	Jorge Flores Duarte	100%	34.400	0	RSH
01371-00029	Amalia Robles Montenegro	100%	34.400	0	RSH
01372-00009	Marta Carvajal González	100%	34.400	0	RSH
01372-00018	Oriana Perez Palleros	100%	34.400	0	RSH
01372-00045	Rosa Espinoza Aracena	100%	34.400	0	RSH
01376-00010	Elba Muñoz Rivera	100%	34.400	0	RSH
01376-00017	Juan Toro Trujillo	100%	34.400	0	RSH
01376-00019	Víctor Astorga Rodríguez	100%	34.400	0	RSH
01376-00049	Verónica Santana Barrera	100%	34.400	0	RSH
01378-00007	Claudio Lamas Barraza	100%	34.400	0	RSH
01379-00018	Nelly Araya Fabres	100%	34.400	0	RSH
01379-00048	Neli Gálvez Gallardo	100%	34.400	0	RSH
01381-00006	Claudia Ceura Geraldo	100%	34.400	0	RSH
01381-00023	Elena Torres Villalobos	100%	34.400	0	RSH
01381-00024	Hugo Alfaro Zerricute	100%	34.400	0	RSH
01381-00029	María Aguirre Muñoz	100%	34.400	0	RSH
01381-00032	Ana Torres Contador	100%	34.400	0	RSH
01381-00041	Sandra Roa Lizana	100%	34.400	0	RSH
01383-00019	Sara Gómez Gutiérrez	100%	34.400	0	RSH
01385-00017	Aida Lara Villalobos	100%	34.400	0	RSH
01385-00023	Ana Collarte Zarricute	100%	34.400	0	RSH
01385-00025	Martín Ortiz Maldonado	100%	34.400	0	RSH
01385-00030	Blanca Retamal Altamirano	100%	34.400	0	RSH
01385-00046	Martín Araya Ossandón	100%	34.400	0	RSH
01395-00007	Ana Gacitúa Fuentealba	100%	34.400	0	RSH
01395-00027	Marilyn Castro Valdivia	100%	34.400	0	RSH
01395-00041	María Gallardo Lamas	100%	34.400	0	RSH
01395-00052	María Rivera Plaza	100%	34.400	0	RSH
01395-00054	Gabriel Castillo Mura	100%	34.400	0	RSH
01395-00057	Elba Santana Escobar	100%	34.400	0	RSH
01395-00076	Juan Caldera Garrido	100%	34.400	0	RSH
01397-00001	Carmen Santander Rojas	100%	34.400	0	RSH
01397-00010	Eva Chilla Perez	100%	34.400	0	RSH
01397-00027	María Araya Rivera	100%	34.400	0	RSH
01399-00003	Flor Barraza Espinosa	100%	34.400	0	RSH
01399-00005	María Irarrazabal Santander	100%	34.400	0	RSH
01399-00010	Rosa Araya Miles	100%	34.400	0	RSH
01399-00016	María Vergara Álvarez	100%	34.400	0	RSH
01399-00019	Alicia Sasso Rodríguez	100%	34.400	0	RSH
01399-00022	Beatriz Rojas Velazco	100%	34.400	0	RSH
01399-00027	Mariela Ramírez Marín	100%	34.400	0	RSH
01399-00030	Yenny Leiva Sanchez	100%	34.400	0	RSH
01399-00050	Luzmira Zepeda Barraza	100%	34.400	0	RSH
01403-00052	Yovanska Lillo Rebolledo	100%	34.400	0	RSH
01403-00083	Viviana Angúlo Godoy	100%	34.400	0	RSH
01403-00087	Miriam Figueroa Figueroa	100%	34.400	0	RSH
01403-00098	Claudina Aguilar Villalobos	100%	34.400	0	RSH
01404-00048	Susana Vargas Rivera	100%	34.400	0	RSH
01404-00049	Jeannette Carvajal Moreno	100%	34.400	0	RSH
01404-00068	Ricardo Malebrán Castro	100%	34.400	0	RSH
01404-00071	María Araya Torres	100%	34.400	0	RSH

01404-00115	Angelina Rodriguez Araya	100%	34.400	0	RSH
01405-00010	Barbara Vilches Villalobos	100%	34.400	0	RSH
01405-00023	Yanet Ampuero Castro	100%	34.400	0	RSH
01406-00034	Gilberto Villalba Jopia	100%	34.400	0	RSH
01406-00040	Jesica Valdivia Zepeda	100%	34.400	0	RSH
01406-00048	Ruby Malebran Rojas	100%	34.400	0	RSH
01406-00069	Elizabeth Peña Cea	100%	34.400	0	RSH
01406-00071	María Villalobos Barrera	100%	34.400	0	RSH
01406-00083	Sandra Ahumada Villalobos	100%	34.400	0	RSH
01406-00128	Erika Olivares Zamora	100%	34.400	0	RSH
01406-00136	Elizabeth Martinez Valenzuela	100%	34.400	0	RSH
01406-00144	María Ester Alvarez Escobar	100%	34.400	0	RSH
01407-00011	Manuel Barahona Bórquez	100%	34.400	0	RSH
01407-00054	María Castro Flores	100%	34.400	0	RSH
01407-00065	Maritza Alvarado Ramirez	100%	34.400	0	RSH
01408-00054	Luci Yáñez Aguilera	100%	34.400	0	RSH
01408-00060	Sandra Uribe Morales	100%	34.400	0	RSH
01408-00061	Francis Pastén Ángel	100%	34.400	0	RSH
01408-00070	Alejandra Buena Nuñez	100%	34.400	0	RSH
01408-00102	Bernarda Perez Rojo	100%	34.400	0	RSH
01408-00111	María Malebrán Castro	100%	34.400	0	RSH
01408-00135	Rosa Cortés Figueroa	100%	34.400	0	RSH
01408-00159	Christian Gallardo Adonis	100%	34.400	0	RSH
01408-00161	Jeannette Areyuna Peralta	100%	34.400	0	RSH
01408-00163	Rebeca Saavedra Tapia	100%	34.400	0	RSH
01408-00190	Johana Argandoña Saavedra	100%	34.400	0	RSH
01408-00197	María Ponce Alarcón	100%	34.400	0	RSH
01408-00222	Héctor Rojas Rojas	100%	34.400	0	RSH
01408-00224	Ricardo Araya Araya	100%	34.400	0	RSH
01409-00053	Ana Díaz Molina	100%	34.400	0	RSH
01411-00008	Jorge Brizuela Pizarro	100%	34.400	0	RSH
01412-00011	Lucy Carrasco Bravo	100%	34.400	0	RSH
01412-00012	Paula Flores Alfaro	100%	34.400	0	RSH
01412-00043	Inés Cortés Mundaca	100%	34.400	0	RSH
01412-00055	Rosa Otárola Castillo	100%	34.400	0	RSH
01412-00059	Elizabeth Hablares Carvajal	100%	34.400	0	RSH
01412-00065	Jessica Cabrera Pasten	100%	34.400	0	RSH
01412-00069	Ester Gahona Castillo	100%	34.400	0	RSH
01412-00075	Janett Castillo Silva	100%	34.400	0	RSH
01412-00086	Lisette Cubillos Herbas	100%	34.400	0	RSH
01412-00094	Margarita Pastén Pastén	100%	34.400	0	RSH
01412-00111	Rosalía Campusano Cavada	100%	34.400	0	RSH
01412-00112	Carmen Cerda Lamas	100%	34.400	0	RSH
01412-00126	Nelson Ibañez Gutiérrez	100%	34.400	0	RSH
01413-00004	Rosa Uribe Pérez	100%	34.400	0	RSH
01413-00006	Héctor Argandoña Argandoña	100%	34.400	0	RSH
01415-00014	Maritza Narbona Marchant	100%	34.400	0	RSH
01415-00018	Elba Santander Vega	100%	34.400	0	RSH
01415-00021	Cecilia Araya Rojas	100%	34.400	0	RSH
01416-00004	Dominga Godoy Cortés	100%	34.400	0	RSH
01416-00015	María Cortés Ledezma	100%	34.400	0	RSH
01416-00020	Juan González Arcos	100%	34.400	0	RSH
01417-00014	Daniel Zamora López	100%	34.400	0	RSH
01418-00010	Natalia Aguilera Ardiles	100%	34.400	0	RSH
01419-00002	María Cortés Flores	100%	34.400	0	RSH
01419-00020	Seferina Brioso Lazaro	100%	34.400	0	RSH

01419-00022	María Varas Carmona	100%	34.400	0	RSH
01419-00025	Yolanda Margot Rivera Muñoz	100%	34.400	0	RSH
01419-00047	Irma Gaete Vera	100%	34.400	0	RSH
01420-00002	María Herrera Álvarez	100%	34.400	0	RSH
01420-00012	Juan González Carrera	100%	34.400	0	RSH
01420-00019	Berta Ordenes Muñoz	100%	34.400	0	RSH
01420-00043	Elda Campos Madariaga	100%	34.400	0	RSH
01420-00045	Homero Manterola Bravo	100%	34.400	0	RSH
01420-00048	Myriam Torres Gálvez	100%	34.400	0	RSH
01420-00062	Violeta Pizarro Alucema	100%	34.400	0	RSH
01420-00069	Iris Pérez Flores	100%	34.400	0	RSH
01420-00078	Nancy Carrasco López	100%	34.400	0	RSH
01425-00009	Gabriela Espinosa Godoy	100%	34.400	0	RSH
01425-00012	Paola Ferreira Meriño	100%	34.400	0	RSH
01425-00025	Valeska Ahumada Méndez	100%	34.400	0	RSH
01425-00034	Maritza Galloso Rodríguez	100%	34.400	0	RSH
01426-00005	Sylvia Ortiz Espejo	100%	34.400	0	RSH
01426-00010	Marycia Vilches Rodríguez	100%	34.400	0	RSH
01426-00093	Teresa Vargas Alvarez	100%	34.400	0	RSH
01427-00005	Margarita Rodriguez Gallardo	100%	34.400	0	RSH
01427-00011	Jean Bolados Saldoval	100%	34.400	0	RSH
01427-00013	Celinda Florechaes Arcila	100%	34.400	0	RSH
01427-00034	Julia Salazar Ramos	100%	34.400	0	RSH
01427-00042	Dayana Aguirre Tapia	100%	34.400	0	RSH
01428-00015	Marcela Ramírez Díaz	100%	34.400	0	RSH
01428-00021	María Flores Flores	100%	34.400	0	RSH
01428-00025	Adriana Galleguillos Espinoza	100%	34.400	0	RSH
01428-00034	Alejandro Nahuelhuen N.	100%	34.400	0	RSH
01428-00039	Norma Ramírez Garviso	100%	34.400	0	RSH
01428-00042	Olga Barraza Vega	100%	34.400	0	RSH
01429-00006	Natalia Ponce Araya	100%	34.400	0	RSH
01429-00041	María Frede Rojas	100%	34.400	0	RSH
01431-00001	Vasthi Godoy Araya	100%	34.400	0	RSH
01433-00002	María Díaz Toro	100%	34.400	0	RSH
01434-00013	Cecilia Araya Rodriguez	100%	34.400	0	RSH
01436-00007	Miriam Díaz Villalobos	100%	34.400	0	RSH
01436-00018	Eliana Varela Plaza	100%	34.400	0	RSH
01436-00021	Ignacio Trujillo Alarcón	100%	34.400	0	RSH
01437-00004	Silvia Rodríguez Cerda	100%	34.400	0	RSH
01437-00009	Sonia Villalobos Tabilo	100%	34.400	0	RSH
01441-00007	Yanet Collao Chilcumpa	100%	34.400	0	RSH
01441-00026	María Cortés Marín	100%	34.400	0	RSH
01442-00006	Gertrudis Godoy Ibacache	100%	34.400	0	RSH
01442-00013	Nolvia Castillo Carmona	100%	34.400	0	RSH
01443-00008	Nelida Aguilera Valenzuela	100%	34.400	0	RSH
01443-00032	Anicia Vera Navarrete	100%	34.400	0	RSH
01447-00024	María Plaza Olivier	100%	34.400	0	RSH
01447-00025	Soledad Alfaro Zepeda	100%	34.400	0	RSH
01447-00050	Lucía González Munizaga	100%	34.400	0	RSH
01447-00075	Leslie Díaz Campusano	100%	34.400	0	RSH
01449-00048	Dániza Yáñez Cortés	100%	34.400	0	RSH
01449-00088	Domingo Vega Huerta	100%	34.400	0	RSH
01450-00040	Mirta Chamorro Puebla	100%	34.400	0	RSH
01450-00048	Carolina González Ángel	100%	34.400	0	RSH
01452-00040	Raquel Contreras Hernández	100%	34.400	0	RSH
01453-00014	Rosa Tello Cortés	100%	34.400	0	RSH

01453-00021	Yasmina Adaos Contreras	100%	34.400	0	RSH
01454-00102	Ana Araya Valencia	100%	34.400	0	RSH
01460-00018	Sally Huerta Barrera	100%	34.400	0	RSH
01460-00047	Elizabeth Jiménez González	100%	34.400	0	RSH
01460-00076	Juan Cortés González	100%	34.400	0	RSH
01460-00083	Ángela Ortiz Ahumada	100%	34.400	0	RSH
01460-00088	Ariela Lemus Olivares	100%	34.400	0	RSH
01460-00089	Verónica Bruna Leiva	100%	34.400	0	RSH
01460-00107	Beczabeth Ríos Sarmiento	100%	34.400	0	RSH
01460-00108	Araminta Tapia Rojas	100%	34.400	0	RSH
01460-00130	Camila Campaña Véliz	100%	34.400	0	RSH
01460-00179	Vanessa Mondaca Bugeño	100%	34.400	0	RSH
01460-00211	Ximena Mendieta Cortés	100%	34.400	0	RSH
01460-00212	Giannela Araya Bastias	100%	34.400	0	RSH
01460-00213	Carolina Pérez Galleguillos	100%	34.400	0	RSH
01460-00214	Roxana Araya Verdejo	100%	34.400	0	RSH
01460-00217	Gisselle Carrasco Contreras	100%	34.400	0	RSH
01460-00218	Romina Araya Carrasco	100%	34.400	0	RSH
01460-00219	Rocio Cáceres Rodríguez	100%	34.400	0	RSH
01460-00220	Angélica Villalobos Trujillo	100%	34.400	0	RSH
01460-00222	Katherine Vergara Vergara	100%	34.400	0	RSH
01460-00224	Karina Yáñez Espinoza	100%	34.400	0	RSH
01460-00226	Yesmine Flores Véliz	100%	34.400	0	RSH
01460-00227	Claudia Rojas Calabaceros	100%	34.400	0	RSH
01460-00228	María Ocampo Contreras	100%	34.400	0	RSH
01460-00230	Giselle Piva Barrera	100%	34.400	0	RSH
01460-00231	Karen Díaz Berenguela	100%	34.400	0	RSH
01460-00234	Francisca Morales Morales	100%	34.400	0	RSH
01460-00237	María Anacona Collao	100%	34.400	0	RSH
01460-00239	Camila Contreras Cortés	100%	34.400	0	RSH
01460-00240	Daniela Contreras Vera	100%	34.400	0	RSH
01460-00241	Luisa Estay Ardiles	100%	34.400	0	RSH
01460-00243	Paulina Araya Portilla	100%	34.400	0	RSH
01460-00244	Anita Fernández Benítez	100%	34.400	0	RSH
01460-00245	Ana Pizarro Cerda	100%	34.400	0	RSH
01460-00246	Karen Ramírez Valenzuela	100%	34.400	0	RSH
01460-00247	María Paillacar Pizarro	100%	34.400	0	RSH
01460-00249	Jennifer Ledezma Estay	100%	34.400	0	RSH
01460-00251	Maryori Bugeño Ramírez	100%	34.400	0	RSH
01460-00253	Graciela Gómez Godoy	100%	34.400	0	RSH
01460-00254	Massiel Alarcón Pizarro	100%	34.400	0	RSH
01460-00257	Romina Marambio Vásquez	100%	34.400	0	RSH
01460-00258	Karla Labarca Cortés	100%	34.400	0	RSH
01460-00261	Andrea Castro Rojas	100%	34.400	0	RSH
01460-00262	Clara Díaz Peña	100%	34.400	0	RSH
01460-00264	Nicole Mercado Toro	100%	34.400	0	RSH
01460-00265	Stephanmie Díaz Berenguela	100%	34.400	0	RSH
01460-00267	Paulina Díaz Campusano	100%	34.400	0	RSH
01460-00268	Gianina Montero García	100%	34.400	0	RSH
01460-00271	Sergio Romero Tabilo	100%	34.400	0	RSH
01460-00273	Carolina Maldonado Tabilo	100%	34.400	0	RSH
01460-00276	Karen Rojas Berrios	100%	34.400	0	RSH
01460-00279	Thania Rivera Torres	100%	34.400	0	RSH
01460-00280	Solange Cárdenas Mundaca	100%	34.400	0	RSH
01460-00282	Marisol Adaros Vergara	100%	34.400	0	RSH
01460-00286	Jocelyn Acevedo Bravo	100%	34.400	0	RSH

01460-00288	Yesica Contuliano Araya	100%	34.400	0	RSH
01460-00290	Evelyn Castro Galleguillos	100%	34.400	0	RSH
01460-00292	Paula Olivares Anticheo	100%	34.400	0	RSH
01460-00293	María Muñoz Palma	100%	34.400	0	RSH
01460-00296	Carolina Parra Dodds	100%	34.400	0	RSH
01460-00297	Janira Chandía Dodds	100%	34.400	0	RSH
01460-00298	Andrea Poblete Durán	100%	34.400	0	RSH
01460-00299	Marjorie Segovia Varas	100%	34.400	0	RSH
01460-00300	Denisse Tobar Toledo	100%	34.400	0	RSH
01460-00303	María Saavedra Tapia	100%	34.400	0	RSH
01460-00306	Ángela Flor González	100%	34.400	0	RSH
01460-00308	Jocelyn Godoy Pastén	100%	34.400	0	RSH
01460-00309	Nicole Cáceres Cáceres	100%	34.400	0	RSH
01460-00310	Francisca Fábrega Barraza	100%	34.400	0	RSH
01460-00311	Susana Cortés Calderón	100%	34.400	0	RSH
01460-00318	Carolina Tapia Bruna	100%	34.400	0	RSH
01460-00320	Patricia Olmos Maurel	100%	34.400	0	RSH
01460-00321	Marcela Ayala Morales	100%	34.400	0	RSH
01460-00324	Nayareth Aguilera Gallardo	100%	34.400	0	RSH
01460-00327	Carmen Plaza Jiménez	100%	34.400	0	RSH
01460-00328	Fernanda Flores Salas	100%	34.400	0	RSH
01460-00329	Karla Torres Torres	100%	34.400	0	RSH
01460-00330	Evelyn Miranda Tapia	100%	34.400	0	RSH
01460-00332	Xiomara Darcangeli Berenguela	100%	34.400	0	RSH
01460-00335	Edith Alvarado Véliz	100%	34.400	0	RSH
01460-00336	Daniela Encina González	100%	34.400	0	RSH
01460-00340	Gricel González Vergara	100%	34.400	0	RSH
01460-00342	Daniela González González	100%	34.400	0	RSH
01460-00344	Carina Riobles Muñoz	100%	34.400	0	RSH
01460-00345	Natalia Peralta Peralta	100%	34.400	0	RSH
01460-00347	Katherine Milla Torres	100%	34.400	0	RSH
01460-00348	Karla Opazo Lamas	100%	34.400	0	RSH
01460-00349	Paulina González González	100%	34.400	0	RSH
01460-00350	María González Pastenes	100%	34.400	0	RSH
01460-00351	Susana Ardiles Collado	100%	34.400	0	RSH
01460-00352	Carolina Molina Olivares	100%	34.400	0	RSH
01460-00353	Bárbara Muñoz Hernández	100%	34.400	0	RSH
01460-00355	Meryl Jamett Ibacache	100%	34.400	0	RSH
01460-00356	Caroline Bordones Vera	100%	34.400	0	RSH
01462-00007	Sergio Ramos Alfaro	100%	34.400	0	RSH
01464-00008	María Lazo Pizarro	100%	34.400	0	RSH
01469-00002	Isabel Mondaca Mondaca	100%	34.400	0	RSH
01472-00009	Oscar Legua Godoy	100%	34.400	0	RSH
01472-00010	Irma Pacheco Avendaño	100%	34.400	0	RSH
01472-00021	Belsa Vega Cortés	100%	34.400	0	RSH
01472-00022	Pía Pizarro Mazuela	100%	34.400	0	RSH
01473-00007	Violenny Espejo Arteaga	100%	34.400	0	RSH
01474-00006	Rosa Carvajal Esquivel	100%	34.400	0	RSH
01475-00050	Wilson Gómez Mondaca	100%	34.400	0	RSH
01475-00099	Silvana Opazo Martinez	100%	34.400	0	RSH
01476-00044	Yolanda Contreras Rivera	100%	34.400	0	RSH
01476-00099	Angelica Soto Muñoz	100%	34.400	0	RSH
01476-00108	Maríana García Díaz	100%	34.400	0	RSH
01476-00119	Loreto Montenegro Castillo	100%	34.400	0	RSH
01479-00006	Teresa Rojas Rios	100%	34.400	0	RSH
01481-00018	Pedro Ramos González	100%	34.400	0	RSH

01482-00005	Dalia Contreras Ardiles	100%	34.400	0	RSH
01483-00005	Gladys Pizarro Segovia	100%	34.400	0	RSH
01483-00010	Lorena Cortés Flores	100%	34.400	0	RSH
01485-00012	Maritza Briones Sáez	100%	34.400	0	RSH
01485-00032	Karen Cortés Veliz	100%	34.400	0	RSH
01485-00033	Custodio Espinoza Santander	100%	34.400	0	RSH
01486-00007	Carmen Cortés Castañon	100%	34.400	0	RSH
01488-00013	Adela Santibáñez Espejo	100%	34.400	0	RSH
01488-00016	Rodolfo Wilson Escobar	100%	34.400	0	RSH
01488-00018	Miriam Vigorena Cuello	100%	34.400	0	RSH
01488-00022	Agustina Abarca Zapata	100%	34.400	0	RSH
01489-00006	Manuel Aguayo Pereira	100%	34.400	0	RSH
01489-00022	Magdalena Ríos González	100%	34.400	0	RSH
01492-00009	Patricia Pizarro Flores	100%	34.400	0	RSH
01492-00017	Jorge González Espínola	100%	34.400	0	RSH
01494-00001	Doris Albornoz Muñoz	100%	34.400	0	RSH
01494-00003	Verónica Valenzuela Nuñez	100%	34.400	0	RSH
01495-00006	Arturo Álvarez Lira	100%	34.400	0	RSH
01495-00010	Yessenia Antinao Hidalgo	100%	34.400	0	RSH
01495-00018	Graciela Flores Cortés	100%	34.400	0	RSH
01495-00024	Mario Aravena Seguel	100%	34.400	0	RSH
01496-00015	Esmerilda Ávalos Valencia	100%	34.400	0	RSH
01496-00035	Patricia Tirado Castro	100%	34.400	0	RSH
01496-00044	María Muñoz Mella	100%	34.400	0	RSH
01496-00052	Carlos Encina Céspedes	100%	34.400	0	RSH
01496-00056	Sylvia Gacitúa Chamorro	100%	34.400	0	RSH
01496-00071	Elizabeth Arcos León	100%	34.400	0	RSH
01496-00076	José Honores López	100%	34.400	0	RSH
01496-00117	Josselin Monroy Pangue	100%	34.400	0	RSH
01496-00120	Alberto Pizarro Pizarro	100%	34.400	0	RSH
01496-00152	Mónica Tapia Pizarro	100%	34.400	0	RSH
01496-00161	Taina Munizaga Torres	100%	34.400	0	RSH
01496-00162	Germaine Gachón Bazán	100%	34.400	0	RSH
01498-00011	Juana Ávalos Álvarez	100%	34.400	0	RSH
01498-00022	Carolina Currel Villalobos	100%	34.400	0	RSH
01499-00006	Eliana Soto Obreque	100%	34.400	0	RSH
01499-00013	Carmen Barahona Espejo	100%	34.400	0	RSH
01499-00044	Magdalena Serrano Rojas	100%	34.400	0	RSH
01561-00019	Hugo Díaz Castillo	100%	34.400	0	RSH
01566-00007	Liliana Iglesias Godoy	100%	34.400	0	RSH
01567-00010	Magaly Ramos Ramos	100%	34.400	0	RSH
01572-00015	Rodolfo Muñoz Muñoz	100%	34.400	0	RSH
01573-00024	Mirna Arancibia Olivares	100%	34.400	0	RSH
01574-00002	Bertina Vergara	100%	34.400	0	RSH
01579-00013	Matilde Pozo Rodríguez	100%	34.400	0	RSH
01580-00008	Sigfrido González Díaz	100%	34.400	0	RSH
01592-00004	Lucía González Munizaga	100%	34.400	0	RSH
01593-00019	Patricia Cerda Cerda	100%	34.400	0	RSH
01594-00005	Natalia Rivera Fernández	100%	34.400	0	RSH
01594-00034	Evarista Araya Campusano	100%	34.400	0	RSH
01705-00008	Felipa Castillo Mujica	100%	34.400	0	RSH
01725-00002	Ramón Rivera Valencia	100%	34.400	0	RSH
01784-00016	Verónica Araya Zárate	100%	34.400	0	RSH
01845-00006	Margaret Cuello Valdés	100%	34.400	0	RSH
01855-00018	Ingrid Barrera Ibarra	100%	34.400	0	RSH
01915-00005	Patricia Canales Hidalgo	100%	34.400	0	RSH

01927-00001	Lucila Huerta Berrios	100%	34.400	0	RSH
02010-00001	Erika del Carmen Vega Donoso	100%	34.400	0	RSH
02103-00006	Eliana Cuello Garry	100%	34.400	0	RSH
02103-00009	Miguel Villalobos Soto	100%	34.400	0	RSH
02113-00011	Claudia Eccher Torres	100%	34.400	0	RSH
02151-00017	Teresa Herrera Garrido	100%	34.400	0	RSH
02153-00016	Blyss Laman Quispe	100%	34.400	0	RSH
02157-00005	Paola Fernández Donoso	100%	34.400	0	RSH
02210-00005	Humberto Vargas Ardiles	100%	34.400	0	RSH
02470-00025	Juan Esquivel Canihuante	100%	34.400	0	RSH
02707-00002	Mildred Guerra Reyes	100%	34.400	0	RSH
03000-00018	Eliana Soto Flores	100%	34.400	0	RSH
03002-00002	Rosa Brito Ponce	100%	34.400	0	RSH
03004-00003	Valeria Meza Castillo	100%	34.400	0	RSH
03005-00005	Maritza Contreras Peralta	100%	34.400	0	RSH
03005-00007	Yamilex Cortés González	100%	34.400	0	RSH
03009-00009	Guillermo Araya Flores	100%	34.400	0	RSH
03009-00010	Guillermo Valdivia Sánchez	100%	34.400	0	RSH
03009-00011	Benilda Cortés Araya	100%	34.400	0	RSH
03014-00001	Erika Prado Puebla	100%	34.400	0	RSH
03017-00014	Gloria Andrade Rojas	100%	34.400	0	RSH
03020-00004	Erika Malebrán Álvarez	100%	34.400	0	RSH
03021-00020	María Arancibia Espina	100%	34.400	0	RSH
03022-00032	María Santiago Troncoso	100%	34.400	0	RSH
03022-00091	Luis Torres Cisternas	100%	34.400	0	RSH
03023-00002	Herman Vargas Vega	100%	34.400	0	RSH
03026-00007	Patricia Tapia Jiles	100%	34.400	0	RSH
03027-00006	Nancy Toro Esquivel	100%	34.400	0	RSH
03028-00022	Waldo Maurel Sanchez	100%	34.400	0	RSH
03032-00029	María Castillo Vera	100%	34.400	0	RSH
03033-00011	Verónica Carvajal Miñano	100%	34.400	0	RSH
03035-00021	Ana González Godoy	100%	34.400	0	RSH
03037-00037	Leonel Rocha Verdugo	100%	34.400	0	RSH
03046-00090	Nevenka Bazán Garmendia	100%	34.400	0	RSH
03046-00096	Sylvia Trujillo Barrera	100%	34.400	0	RSH
03048-00029	Romina Segovia Araya	100%	34.400	0	RSH
03048-00033	Ariadna Castillo Ramos	100%	34.400	0	RSH
03048-00042	Jessica Vergara Valenzuela	100%	34.400	0	RSH
03049-00009	Osvaldo Villegas Araya	100%	34.400	0	RSH
03049-00096	Cecilia Díaz Santander	100%	34.400	0	RSH
03050-00016	Gustavo Toro Contreras	100%	34.400	0	RSH
03050-00027	Patricia Ardiles Ordenes	100%	34.400	0	RSH
03050-00032	Jennifer Díaz Olivares	100%	34.400	0	RSH
03050-00041	Angélica Rojas Gil	100%	34.400	0	RSH
03050-00085	Francia Chebair López	100%	34.400	0	RSH
03051-00124	Astrid Plaza Alzamora	100%	34.400	0	RSH
03051-00127	Valeria Vega Villaroel	100%	34.400	0	RSH
03051-00154	Eliana Pizarro Pizarro	100%	34.400	0	RSH
03051-00170	Verónica Díaz Rojas	100%	34.400	0	RSH
03051-00203	Rodrigo Larraguibel Collao	100%	34.400	0	RSH
03051-00224	Lucía Cortés Miles	100%	34.400	0	RSH
03052-00120	Isis Donoso Alday	100%	34.400	0	RSH
03070-00021	Patricia Juarez Nader	100%	34.400	0	RSH
03070-00022	Gertrudys Olivares Vega	100%	34.400	0	RSH
03070-00037	Alejandra Antichiviche Martínez	100%	34.400	0	RSH
03070-00083	Wilson Santander Maluenda	100%	34.400	0	RSH

03071-00023	Luz Contreras Castillo	100%	34.400	0	RSH
03071-00037	Nilvia Castillo Díaz	100%	34.400	0	RSH
03071-00040	Inés Llafquen Obando	100%	34.400	0	RSH
03071-00042	Sandra Zepeda Alfaro	100%	34.400	0	RSH
03071-00048	Gloria Faúndez Sepúlveda	100%	34.400	0	RSH
03071-00050	Valeska Espinoza Araya	100%	34.400	0	RSH
03071-00053	Patricia Rivera Huerta	100%	34.400	0	RSH
03071-00062	José Irrázabal Rojas	100%	34.400	0	RSH
03071-00089	Guido Jorquera Valdivia	100%	34.400	0	RSH
03072-00017	María Vásquez Morel	100%	34.400	0	RSH
03072-00044	Delma Contreras Castillo	100%	34.400	0	RSH
03072-00047	Gary Castro Cuello	100%	34.400	0	RSH
03072-00067	Virginia Díaz Olmos	100%	34.400	0	RSH
03072-00080	Angela Díaz Trigo	100%	34.400	0	RSH
03072-00090	Gladys Urrutia Donoso	100%	34.400	0	RSH
03072-00091	Irma Encina Suarez	100%	34.400	0	RSH
03073-00013	Laura Álvarez Campillay	100%	34.400	0	RSH
03073-00014	Eliy Maquera Sánchez	100%	34.400	0	RSH
03073-00029	Soledad Vergara Licera	100%	34.400	0	RSH
03073-00043	Yanett Mardones Henríquez	100%	34.400	0	RSH
03075-00097	Northa Toledo Escorza	100%	34.400	0	RSH
03076-00035	Yamila Valdivia Acuña	100%	34.400	0	RSH
03077-00033	María Díaz Miranda	100%	34.400	0	RSH
03077-00060	Marjorie Valdivia González	100%	34.400	0	RSH
03077-00090	Hilda Espinoza Torres	100%	34.400	0	RSH
03078-00144	Karina Rojas García	100%	34.400	0	RSH
03078-00191	Andrea Contreras García	100%	34.400	0	RSH
03081-00007	Marcia Carpio Mancilla	100%	34.400	0	RSH
03081-00011	Carla Isabel Perez	100%	34.400	0	RSH
03081-00025	Roxana Rojas Olivares	100%	34.400	0	RSH
03081-00026	Carolina Cabrera Araya	100%	34.400	0	RSH
03081-00067	María Suarez Meza	100%	34.400	0	RSH
03082-00066	Marcelo Muñoz Villalobos	100%	34.400	0	RSH
03083-00016	Luisa Contreras Sierra	100%	34.400	0	RSH
03083-00072	Pedro Araya Irrazabal	100%	34.400	0	RSH
03083-00084	Yelisa Quiñones Salinas	100%	34.400	0	RSH
03084-00023	Sonia Cornejo Bravo	100%	34.400	0	RSH
03084-00069	Miriam Santander Tabilo	100%	34.400	0	RSH
03087-00001	Alicia Munizaga Alday	100%	34.400	0	RSH
03087-00055	María Zapata D'agostini	100%	34.400	0	RSH
03087-00094	Angélica Lanás Carvajal	100%	34.400	0	RSH
03087-00121	Claudia Meneses Veas	100%	34.400	0	RSH
03088-00161	Verónica Silva Álvarez	100%	34.400	0	RSH
03088-00162	Myrta Núñez Alfaro	100%	34.400	0	RSH
03088-00167	Héctor Chalá Cruz	100%	34.400	0	RSH
03088-00192	Marissa Rojas Fuentes	100%	34.400	0	RSH
03101-00176	Saida Ruiz Pinchi	100%	34.400	0	RSH
03101-00184	Gabriela Medina Hernández	100%	34.400	0	RSH
03101-00232	Anabella Carrasco Castro	100%	34.400	0	RSH
03101-00332	Yannia Arancibia Saldivar	100%	34.400	0	RSH
03101-00333	Carmen Carvajal Ossandón	100%	34.400	0	RSH
03101-00342	Yanet Olivares Sombra	100%	34.400	0	RSH
03101-00345	Daniela González Gómez	100%	34.400	0	RSH
03101-00347	Karina Pérez Torres	100%	34.400	0	RSH
03101-00379	Jeniffer Hernández Melo	100%	34.400	0	RSH
03910-00413	Verónica Jaime Cortés	100%	34.400	0	RSH

04100-00080	Magaly Pérez Rivera	100%	34.400	0	RSH
04100-00084	Sandra Arce Almendares	100%	34.400	0	RSH
04101-00019	Yarhela Castro Sierra	100%	34.400	0	RSH
04103-00238	Joselyn Verdugo Vásquez	100%	34.400	0	RSH
07000-00117	Patricia Rivera Carmona	100%	34.400	0	RSH
07000-00265	Dayed de la Hoz Rincón	100%	34.400	0	RSH
00246-00229	Jenny Hernández Valdés	50%	17.200	17.200	RSH
00253-00008	María Cerda Jopia	50%	17.200	17.200	RSH
00271-00016	Annie Miranda Zepeda	50%	17.200	17.200	RSH
00303-00033	Cecilia Mercado Gómez	50%	17.200	17.200	RSH
00331-00013	Gloria Bobadilla Barra	50%	17.200	17.200	RSH
00339-00003	Luis Mansilla Vicencio	50%	17.200	17.200	RSH
00417-00008	Claudia Segovia Medina	50%	17.200	17.200	RSH
00480-00010	María Cortés Miranda	50%	17.200	17.200	RSH
00711-00002	Mónica Ramos Espejo	50%	17.200	17.200	RSH
00793-00005	Miriam Jorquera Salazar	50%	17.200	17.200	RSH
00803-00012	Nolvia Torres Hernández	50%	17.200	17.200	RSH
00837-00036	Orlando La Fuente Villalobos	50%	17.200	17.200	RSH
00843-00020	Lucía Cuello Alcibiades	50%	17.200	17.200	RSH
00874-00005	Sarai Cerda Morales	50%	17.200	17.200	RSH
00884-00014	Ana Jofre Aguirre	50%	17.200	17.200	RSH
00904-00005	Sofía Cortés Pasten	50%	17.200	17.200	RSH
00916-00043	Eliana Vega Marcet	50%	17.200	17.200	RSH
00918-00011	Luis Durán González	50%	17.200	17.200	RSH
00939-00105	Julio Barraza Ramirez	50%	17.200	17.200	RSH
00941-00001	Edith Canihuante Saldías	50%	17.200	17.200	RSH
00973-00002	Ester Zuloaga Rojas	50%	17.200	17.200	RSH
00973-00004	Angelina Muñoz Arancibia	50%	17.200	17.200	RSH
00978-00015	Enrique Lamas Mercado	50%	17.200	17.200	RSH
00984-00027	Ana Victoriano Madrid	50%	17.200	17.200	RSH
00992-00005	María Gómez Marín	50%	17.200	17.200	RSH
01017-00012	Rosa Valdivia Pizarro	50%	17.200	17.200	RSH
01039-00004	Lidia Contreras Jerez	50%	17.200	17.200	RSH
01053-00001	Arturo Munizaga Contreras	50%	17.200	17.200	RSH
01056-00003	Zulema Velásquez Velásquez	50%	17.200	17.200	RSH
01056-00012	Daniel William Johnston	50%	17.200	17.200	RSH
01099-00008	Jacqueline Olivares Henríquez	50%	17.200	17.200	RSH
01106-00006	Carlos Villarroel Carlos	50%	17.200	17.200	RSH
01124-00011	Olga Cortés Castellano	50%	17.200	17.200	RSH
01142-00054	Fernando Hernández Estay	50%	17.200	17.200	RSH
01171-00001	María Arriagada Villegas	50%	17.200	17.200	RSH
01173-00039	Pedro Ángel Flores	50%	17.200	17.200	RSH
01173-00188	Paulina Ocaranza Contreras	50%	17.200	17.200	RSH
01174-00054	Edith Guerrero Barrera	50%	17.200	17.200	RSH
01183-00043	Mauricio Rivera Rodríguez	50%	17.200	17.200	RSH
01214-00016	Oscar Rivera Munizaga	50%	17.200	17.200	RSH
01225-00058	Teresa Fresia Tello	50%	17.200	17.200	RSH
01227-00019	Eliana Toro González	50%	17.200	17.200	RSH
01230-00086	Johana Rojas Galleguillos	50%	17.200	17.200	RSH
01230-00120	Katherine Muñoz Guzmán	50%	17.200	17.200	RSH
01230-00177	Hugo Araya Contreras	50%	17.200	17.200	RSH
01230-00178	Lidia Olivares Araya	50%	17.200	17.200	RSH
01230-00244	Estelvina Vergara Reyes	50%	17.200	17.200	RSH
01230-00245	Yessica Silva Cisternas	50%	17.200	17.200	RSH
01235-00015	Yanett Aguirre Toro	50%	17.200	17.200	RSH
01238-00005	Víctor Tejo Muñoz	50%	17.200	17.200	RSH

01244-00040	Fresia Zamorano Zamorano	50%	17.200	17.200	RSH
01244-00049	Wilma Villegas Rodríguez	50%	17.200	17.200	RSH
01244-00051	Blanca Gallardo Viera	50%	17.200	17.200	RSH
01246-00065	Sergio Cortés Arancibia	50%	17.200	17.200	RSH
01254-00032	Jaime Bugueño Cortés	50%	17.200	17.200	RSH
01266-00019	Vanessa Rojas Araya	50%	17.200	17.200	RSH
01266-00052	Rosa Ortiz Torres	50%	17.200	17.200	RSH
01280-00027	Nancy Hidalgo Vargas	50%	17.200	17.200	RSH
01284-00058	Tita Varas Torres	50%	17.200	17.200	RSH
01285-00006	Carlos Bravo Bravo	50%	17.200	17.200	RSH
01287-00004	Haydee Zarricueta Torres	50%	17.200	17.200	RSH
01287-00009	Maritza Zarricueta Torres	50%	17.200	17.200	RSH
01289-00051	Juana Rojas Portilla	50%	17.200	17.200	RSH
01296-00051	Luis Molina Rojas	50%	17.200	17.200	RSH
01298-00320	Elbi Oyanadel Tabilo	50%	17.200	17.200	RSH
01298-00343	Nancy Flores Araya	50%	17.200	17.200	RSH
01300-00012	Misael Araya Castillo	50%	17.200	17.200	RSH
01300-00048	Yasna Aguirre Campusano	50%	17.200	17.200	RSH
01302-00021	Jessica Muñoz Saavedra	50%	17.200	17.200	RSH
01303-00012	Beatriz Salazar Ahumada	50%	17.200	17.200	RSH
01303-00028	Yanette Ogalde Vigorena	50%	17.200	17.200	RSH
01303-00091	Patricia Ibacache A.	50%	17.200	17.200	RSH
01304-00066	Irma Leyton Cortés	50%	17.200	17.200	RSH
01304-00096	Teresa Torres Jorquera	50%	17.200	17.200	RSH
01305-00088	Katerin Tabilo Segovia	50%	17.200	17.200	RSH
01305-00144	María Araya Cortés	50%	17.200	17.200	RSH
01306-00006	Hortencia Díaz Cortés	50%	17.200	17.200	RSH
01307-00138	Carolina Lamas Santibañez	50%	17.200	17.200	RSH
01307-00158	Patricia Miños castillo	50%	17.200	17.200	RSH
01307-00211	Susana Quezada Ormeño	50%	17.200	17.200	RSH
01307-00218	Luisa Villalobos González	50%	17.200	17.200	RSH
01307-00377	Romina Muñoz Garay	50%	17.200	17.200	RSH
01307-00486	Lorena Mendez Honores	50%	17.200	17.200	RSH
01310-00079	Patricio Lamas Berenguela	50%	17.200	17.200	RSH
01310-00086	Alejandrina Jiménez Araya	50%	17.200	17.200	RSH
01311-00049	Cristina Navea Rojas	50%	17.200	17.200	RSH
01314-00025	Mirtha Contreras Trujillo	50%	17.200	17.200	RSH
01314-00066	Sara Tapia Tapia	50%	17.200	17.200	RSH
01315-00029	Nury Jimenez Zepeda	50%	17.200	17.200	RSH
01315-00102	Gilda Torres Torres	50%	17.200	17.200	RSH
01315-00348	Katty Araya Alzamora	50%	17.200	17.200	RSH
01315-00375	Erika Pérez Gutiérrez	50%	17.200	17.200	RSH
01316-00078	Nelda Jaime Jeraldo	50%	17.200	17.200	RSH
01316-00123	Nilsa Cordova Fuentes	50%	17.200	17.200	RSH
01317-00046	Leslie Carvajal Carvajal	50%	17.200	17.200	RSH
01317-00171	Cecilia Novoa Valenzuela	50%	17.200	17.200	RSH
01317-00173	Amparo Ceura Cortés	50%	17.200	17.200	RSH
01318-00128	Yesica Yañez Carvajal	50%	17.200	17.200	RSH
01320-00310	Carmen Moreno Pastenes	50%	17.200	17.200	RSH
01321-00035	Johana Ledezma Castillo	50%	17.200	17.200	RSH
01321-00102	Gloria Araya Araya	50%	17.200	17.200	RSH
01323-00015	Paola Ramírez Astorga	50%	17.200	17.200	RSH
01324-00011	María Donoso Oyarzún	50%	17.200	17.200	RSH
01325-00053	Carolina Ogalde Vigorena	50%	17.200	17.200	RSH
01326-00033	Marta Barraza Zarricueta	50%	17.200	17.200	RSH
01326-00096	Teodolinda Leytón Cortés	50%	17.200	17.200	RSH

01326-00194	Edith Soto Cuello	50%	17.200	17.200	RSH
01327-00015	Marlene Machuca Marcos	50%	17.200	17.200	RSH
01328-00152	Marcela Moll Valencia	50%	17.200	17.200	RSH
01332-00017	Ramón Alday Núñez	50%	17.200	17.200	RSH
01334-00021	Jocelyn Godoy Rojas	50%	17.200	17.200	RSH
01335-00054	John Véliz Oyanadel	50%	17.200	17.200	RSH
01335-00056	Carola Ramos Ramos	50%	17.200	17.200	RSH
01339-00118	Violeta Villalobos Encalada	50%	17.200	17.200	RSH
01340-00036	María Egaña Gutiérrez	50%	17.200	17.200	RSH
01340-00096	Fresia Gallardo Castillo	50%	17.200	17.200	RSH
01340-00100	Celinda León Pérez	50%	17.200	17.200	RSH
01340-00121	Lidia López Gálvez	50%	17.200	17.200	RSH
01340-00130	Miriam Márquez Barraza	50%	17.200	17.200	RSH
01341-00019	Jonathan acevedo Riquelme	50%	17.200	17.200	RSH
01341-00036	José Lamas Aquez	50%	17.200	17.200	RSH
01341-00050	Jacqueline Acosta Choque	50%	17.200	17.200	RSH
01342-00059	Silvia Rojas Zúñiga	50%	17.200	17.200	RSH
01350-00003	Víctor Galleguillos Valderrama	50%	17.200	17.200	RSH
01351-00099	Ana Zepeda Zepeda	50%	17.200	17.200	RSH
01352-00053	Cecilia Lamas Godoy	50%	17.200	17.200	RSH
01352-00189	Miriam Pool Baltra	50%	17.200	17.200	RSH
01353-00004	Rosa Salgado Araya	50%	17.200	17.200	RSH
01353-00019	Jessica Robledo Cortés	50%	17.200	17.200	RSH
01354-00005	Norma Leyton Cortés	50%	17.200	17.200	RSH
01364-00041	Iris Dubo Dubo	50%	17.200	17.200	RSH
01364-00098	Elba Carvajal Cortés	50%	17.200	17.200	RSH
01366-00025	Cecilia Garay Muñoz	50%	17.200	17.200	RSH
01368-00074	Jacqueline Vega Cortés	50%	17.200	17.200	RSH
01385-00006	Mónica Cisternas Castillo	50%	17.200	17.200	RSH
01395-00077	Hugo Castillo Godoy	50%	17.200	17.200	RSH
01399-00031	Bernarda Narbona Orellana	50%	17.200	17.200	RSH
01399-00033	Dómida Cortés Galleguillos	50%	17.200	17.200	RSH
01406-00115	César Caimanque Marambio	50%	17.200	17.200	RSH
01406-00127	Gladys Mutarello Vergara	50%	17.200	17.200	RSH
01406-00167	Juan Illanes Pizarro	50%	17.200	17.200	RSH
01406-00185	Johana Mondaca Pizarro	50%	17.200	17.200	RSH
01408-00116	Ana Robles Valdés	50%	17.200	17.200	RSH
01408-00160	Carlos Ortiz Mondaca	50%	17.200	17.200	RSH
01409-00008	Erica Plaza Muñoz	50%	17.200	17.200	RSH
01409-00023	Juan Cuellar Rojas	50%	17.200	17.200	RSH
01411-00047	Julio Pastén Castillo	50%	17.200	17.200	RSH
01412-00048	Juan Rolando Díaz	50%	17.200	17.200	RSH
01419-00008	Gabriel Cortés Flores	50%	17.200	17.200	RSH
01427-00007	Viviana Reinauba Vargas	50%	17.200	17.200	RSH
01428-00017	Rosa Vega Márquez	50%	17.200	17.200	RSH
01433-00014	Rubén Tabilo Ramos	50%	17.200	17.200	RSH
01440-00032	Guillermo Chilcumpa Aguirre	50%	17.200	17.200	RSH
01449-00090	Hermosina Tapia Cereceda	50%	17.200	17.200	RSH
01455-00055	Ondina Díaz Alvarez	50%	17.200	17.200	RSH
01460-00221	Makarena Ávalos Molina	50%	17.200	17.200	RSH
01460-00233	Miriam Jaime Díaz	50%	17.200	17.200	RSH
01460-00274	Silvia Torrijos Cárdenas	50%	17.200	17.200	RSH
01460-00275	Jocelyn Porriga Toledo	50%	17.200	17.200	RSH
01460-00277	Makarena Barraza Ceura	50%	17.200	17.200	RSH
01460-00295	Héctor Chandía Huaquino	50%	17.200	17.200	RSH
01460-00301	Teresa Gómez Vega	50%	17.200	17.200	RSH

01460-00302	Catherine Ledezma Gómez	50%	17.200	17.200	RSH
01460-00304	Loreto Lagos Rojas	50%	17.200	17.200	RSH
01460-00315	Valeska Valdivia Aguilera	50%	17.200	17.200	RSH
01460-00319	María Guevara Ortíz	50%	17.200	17.200	RSH
01460-00331	Norma Tapia Gallardo	50%	17.200	17.200	RSH
01460-00354	Blanca Bracamonte Meneses	50%	17.200	17.200	RSH
01473-00006	Bernardita Alcayaga Espinoza	50%	17.200	17.200	RSH
01475-00018	Daniela Miranda Miranda	50%	17.200	17.200	RSH
01475-00048	Nibaldo Díaz Avendaño	50%	17.200	17.200	RSH
01479-00015	Alexandra Mesias Carranza	50%	17.200	17.200	RSH
01483-00009	Nelida Romero Barraza	50%	17.200	17.200	RSH
01483-00022	Lilian Rojas Tello	50%	17.200	17.200	RSH
01485-00016	Sonia González Contreras	50%	17.200	17.200	RSH
01490-00002	Edward Cortés Morales	50%	17.200	17.200	RSH
01494-00014	Elena Arancibia Torres	50%	17.200	17.200	RSH
01496-00024	María Rodríguez Barraza	50%	17.200	17.200	RSH
01496-00036	Manuel Tapia Pizarro	50%	17.200	17.200	RSH
01496-00159	Andrea Araya Galleguillos	50%	17.200	17.200	RSH
01498-00018	Ricardo Arancibia Roman	50%	17.200	17.200	RSH
01498-00055	Juan Espejo Blanco	50%	17.200	17.200	RSH
01499-00025	Héctor Tabilo Galleguillos	50%	17.200	17.200	RSH
01579-00022	Patricia Rodríguez Guerra	50%	17.200	17.200	RSH
01593-00004	Lidia Cortez La Paz	50%	17.200	17.200	RSH
01926-00013	Christian Caimanque Marambio	50%	17.200	17.200	RSH
03025-00016	Lucía Aguirre Farías	50%	17.200	17.200	RSH
03030-00007	Yohana López Rivera	50%	17.200	17.200	RSH
03032-00019	Norma Ortega Morales	50%	17.200	17.200	RSH
03049-00091	Selma Espinoza Ávalos	50%	17.200	17.200	RSH
03049-00156	María Cecilia Rioseco Palma	50%	17.200	17.200	RSH
03050-00013	Ingrid Ruilova Leal	50%	17.200	17.200	RSH
03052-00096	Margarita Rojo Villalobos	50%	17.200	17.200	RSH
03052-00098	Yasna Cerda Salinas	50%	17.200	17.200	RSH
03052-00128	Roxana Pizarro Araya	50%	17.200	17.200	RSH
03070-00035	Juana Miranda Pizarro	50%	17.200	17.200	RSH
03071-00019	Richard Castro Cuello	50%	17.200	17.200	RSH
03073-00007	Esperanza Flores Carvajal	50%	17.200	17.200	RSH
03073-00021	Pedro Morales Brito	50%	17.200	17.200	RSH
03078-00073	Tomasa Vera Ledezma	50%	17.200	17.200	RSH
03078-00198	Ximena Mejías Espinoza	50%	17.200	17.200	RSH
03080-00042	Carolina Rullet García	50%	17.200	17.200	RSH
03080-00071	Solange Vega Escobar	50%	17.200	17.200	RSH
03081-00068	Cecilia Gálvez Aquea	50%	17.200	17.200	RSH
03083-00069	Yudith Valdivia Arcaya	50%	17.200	17.200	RSH
03088-00191	Carmen Villar Mendieta	50%	17.200	17.200	RSH
04313-00138	Ema Acuña Barraza	50%	17.200	17.200	RSH
04531-00132	Teresa Jiménez Salazar	50%	17.200	17.200	RSH

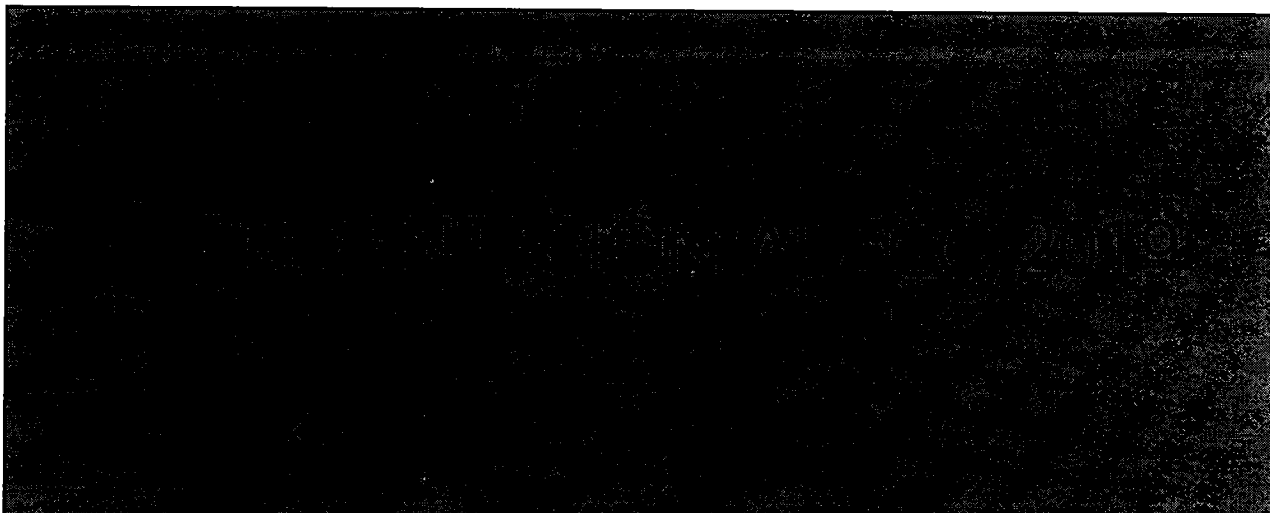

La Asignación de Desempeño Colectivo está regulada por la Ley N° 19,933 y su reglamento.

Consiste en un incentivo que promueve la mejora continua de las prácticas de gestión de los equipos directivos y técnico pedagógicos, para el mejoramiento de los aprendizajes de los estudiantes.

- Liceo Bicentenario Gregorio Cordovez
- Colegio Arturo Prat Chacón
- Colegio José Manuel Balmaceda
- Colegio Germán Riesco
- Colegio Gabriel González Videla
- Colegio Saturno
- Liceo Técnico Educador Juan Baustista de La Salle

FUNDAMENTACIÓN

Fortalecimiento de la Participación Democrática en la Comunidad Escolar.

El tema elegido permitirá consolidar los consensos y aportar a la democracia mediante la participación y definición de más y nuevas oportunidades de educación de calidad, ejercicio de liderazgos y desarrollo profesional docente sin más límites que las normas internas y los talentos de cada uno de nuestros estudiantes y profesionales en ejercicio.

OBJETIVO:

Instalar una cultura de altas expectativas en nuestros estudiantes y comunidad educativa a través de la difusión de objetivos formativos, de contenidos curriculares y de un ambiente participativo, colaborativo y comprometido con una labor educativa de calidad.

Fundamentación del Proyecto

El acompañamiento al aula, es un proceso de desarrollo profesional que promueve la reflexión sobre la práctica a través del diálogo profesional que permite tomar mejores decisiones pedagógicas en términos de gestión curricular, metodología, clima de aula y retroalimentación.

ACCIONES ASOCIADAS A CONVENIO ADECO

- Elaboración de Plan de Trabajo Colaborativo y Diálogo Pedagógico
- Implementación y Monitoreo del Plan de Trabajo colaborativo y Diálogo Pedagógico.
- Evaluación del Plan de Trabajo Colaborativo y del desarrollo del Diálogo Pedagógico.

Objetivo del Convenio: Desarrollar en el equipo Directivo y Técnico Pedagógico habilidades para reconocer prácticas con sesgos de género en el aula, mediante la implementación de un plan de acompañamiento profesional al equipo docente seleccionado, que involucre la observación de clases, la reflexión y el apoyo individual y colectivo, levantado acciones de mitigación para promover la equidad de género en el funcionamiento del establecimiento escolar.

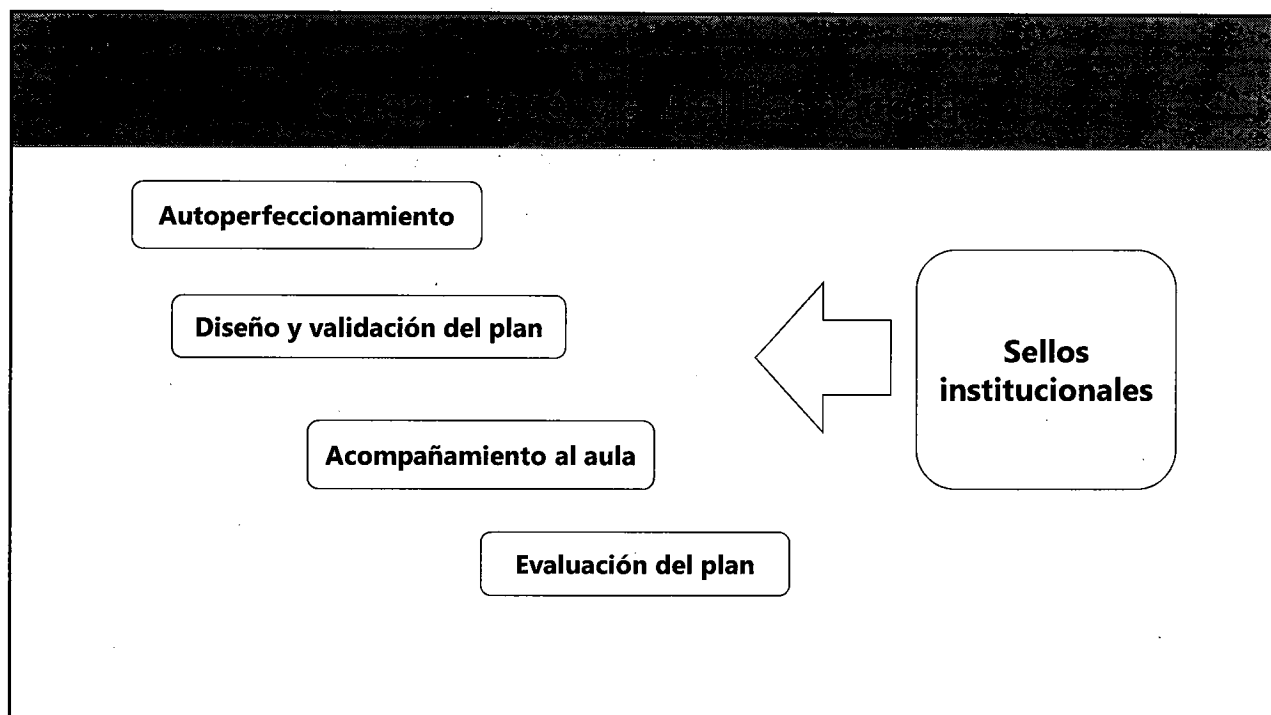

Objetivo General

Integrar estrategias de apoyo a los docentes orientadas al desarrollo de habilidades lingüísticas que involucren las diferentes asignaturas del primer ciclo básico, en especial lectura y escritura desde primer año.

Etapas del Proyecto

- Elaboración de Diagnóstico Institucional con Identificación de las Prácticas Pedagógicas en la Asignatura de Lenguaje y Comunicación en el Nivel de 1° Básico.
- Elaboración de un Plan de Acompañamiento al aula para propender a la instalación de Estrategias Diversificadas en el Nivel y Asignatura señalado.
- Implementación del Plan elaborado
- Evaluación del Plan Implementado.

OBJETIVO DEL CONVENIO:

Implementar Estrategias de Trabajo Colaborativo y Diálogo Pedagógico para el Mejoramiento de las Prácticas Docentes.

OPERACIONALIZACIÓN DEL PROYECTO

ETAPA 1 : Creación del Plan Estratégico de Intervención.
(JUNIO)

ETAPA 2 : Implementación del Trabajo Colaborativo y Diálogo Pedagógico.
(II SEMESTRE)

ETAPA 3 : Evaluación del Proceso y Resultados Objetivos.
(DICIEMBRE)

Objetivo:

Desarrollar, implementar, acompañar y evaluar una estrategia de trabajo colaborativo pedagógico, a través de la metodología de *Narrativas Docentes*, monitoreando los avances del mejoramiento de las prácticas Pedagógicas y Directivas; propiciando una cultura de la cooperación y aprendizaje entre pares en el Establecimiento Educativo.

Desarrollo del Proyecto:

- Desarrollo de Jornadas de Reflexión sobre Trabajo Colaborativo y *Narrativa de Experiencias Pedagógicas*.
- Implementación de un Plan de Trabajo Colaborativo de *Documentación Narrativa de Experiencias Pedagógicas*.
- Evaluación y Socialización de resultados de la Implementación del Plan.

- Incrementar mejoras didácticas en el cuerpo docente, operacionalizar acciones que permitan articular los sellos, el perfil de egreso y el PEI al interior del aula.
- Promover el desarrollo de habilidades de orden superior, mejorar instrumentos y estrategias de evaluación e incrementar los niveles de logros de los estudiantes.



Acompañamiento profesional a docentes una práctica directiva en progreso (administra)

Desde el área técnico pedagógica

- Propuesta metodológica
- Mejoras en la didáctica
- Articular PEI, sellos, perfil de egreso en actividades al interior del aula
- Promover el desarrollo de habilidades de orden superior.
- Mejorar clima de Aula

**Plataforma CEDLE
Liderando Escuelas**

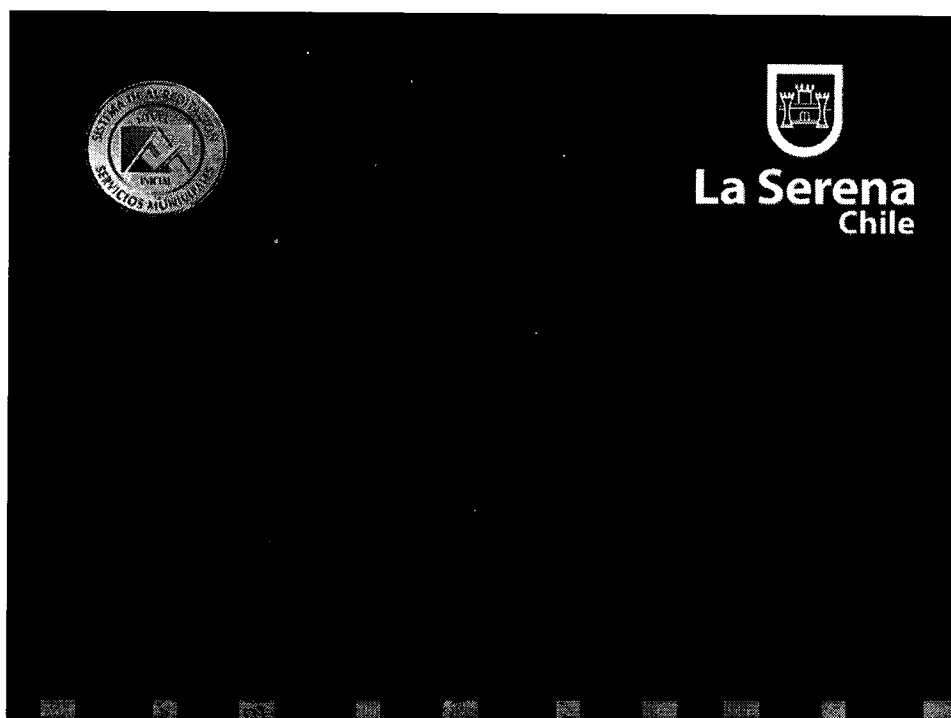



#	ROL	CARTA DE APÉLACIÓN	ESTADO
1	400784	RESTAURANTE DE TURISMO "LAGER HAUS", BALMACEDA Nº 824 CARTA DE FECHA 18 DE JULIO DEL 2019.	ACEPTADA, PRESENTA INFORME FAVORABLE DE SERNATUR
2	400830	EXPENDIO DE CERVEZAS "EL DOMINICANO", EDUARDO DE LA BARRA Nº 381 CARTA DE FECHA 12 DE JULIO DEL 2019, PRESENTADA POR EL SR. JOSELITO LUCIANO GUERRERO	RECHAZADA, NO SE APORTAN NUEVOS ANTECEDENTES.
3	400929	RESTAURANTE DE TURISMO "NIGHT CLUB EDITH", O HIGGINS Nº 624 / ESQ. EDO DE LA BARRA CARTA DE FECHA 25 DE JULIO DEL 2019, PRESENTADA POR EL ABOGADO FLAVIO GÓMEZ PIZARRO	RECHAZADA, NO SE APORTAN NUEVOS ANTECEDENTES.
4	400899	RESTAURANTE DE TURISMO "EL NEGRITO ECUATORIANO", O HIGGINS Nº 651 CARTAS DE FECHA 04 DE JULIO DEL 2019, PRESENTADAS POR LA SRA. CECILIA MOLINA HERNÁNDEZ	RECHAZADA, NO SE APORTAN NUEVOS ANTECEDENTES.
5	400797	EXPENDIO DE CERVEZAS, SIN LOCAL CARTA DE FECHA 19 DE JULIO DEL 2019, PRESENTADA POR LA SRA. KAREN WAGENKNECHT	RECHAZADA, NO SE APORTAN NUEVOS ANTECEDENTES.

				
Dirección	Opinión Junta de Vecinos	Informe de Carabineros Infracciones últimos 6 meses	D.O.M.	Informe de Sección de Patentes Comerciales
<p>1) CALLE BALMACEDA N° 824.</p> <p>NOMBRE DE FANTASÍA "LAGERHAUS".</p> <p>PATENTE DE RESTAURANTE DE TURISMO ROLES N° 400784 - 212243.</p>	<p>NO EXISTE CARTA FORMAL POR PARTE DE LA JUNTA DE VECINOS DEL SECTOR.</p>	<p>NO EXISTE INFORME.</p>	<p>NO EXISTE INFORME.</p>	<p>ORD. N° 144/19 DEL 15-07-2019 DEL DIRECTOR (S) REGIONAL DE SERNATUR, SE PRONUNCIA EN FORMA FAVORABLE PARA CONCEDER LA PATENTE DE RESTAURANTE DE TURISMO.</p>

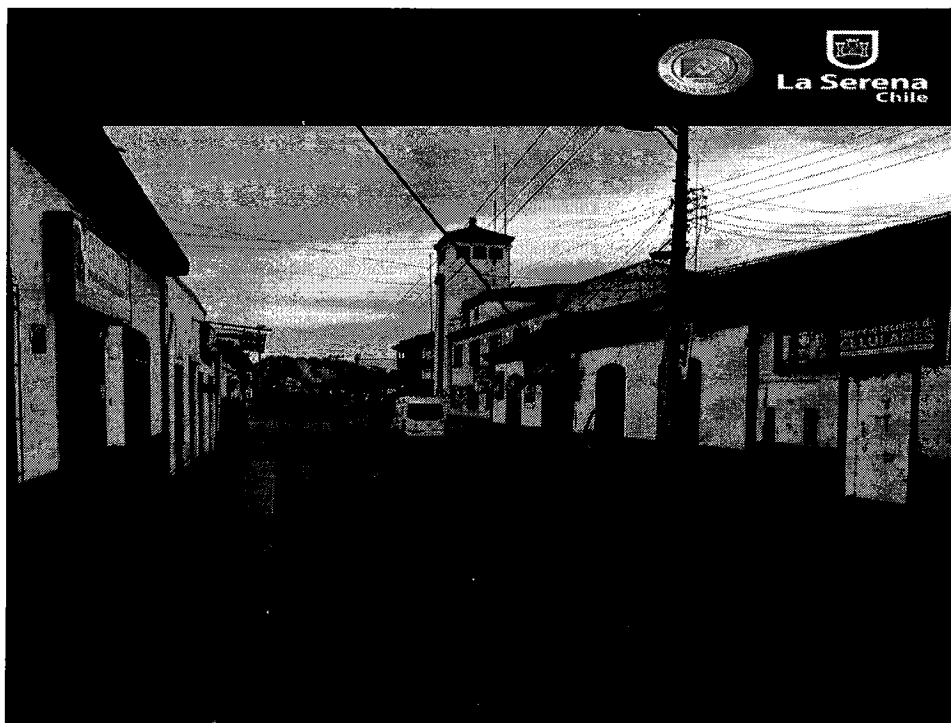
3

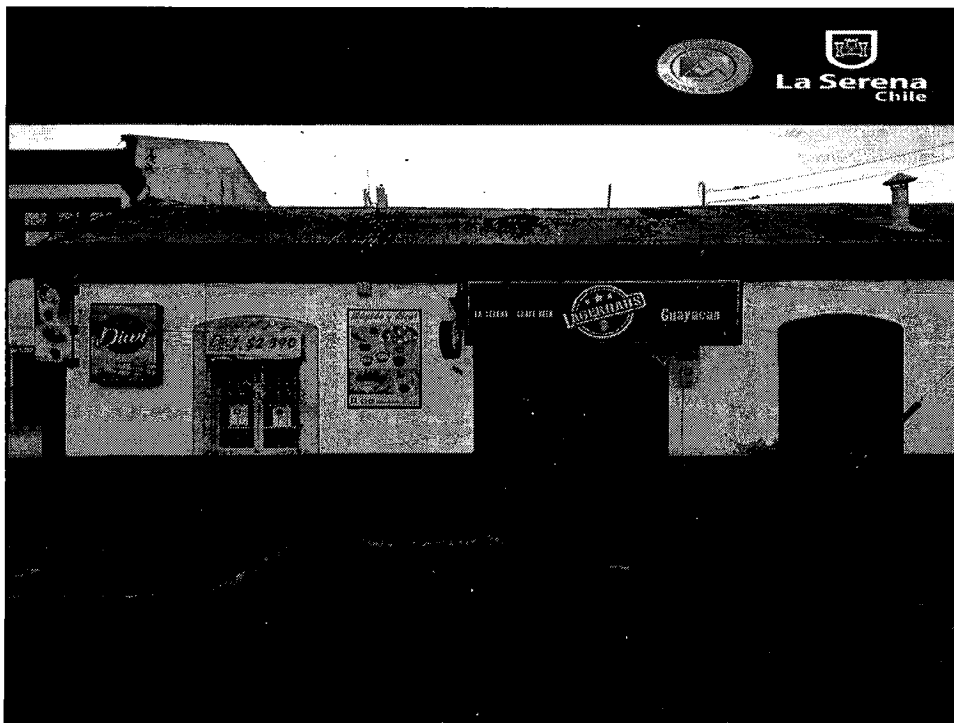
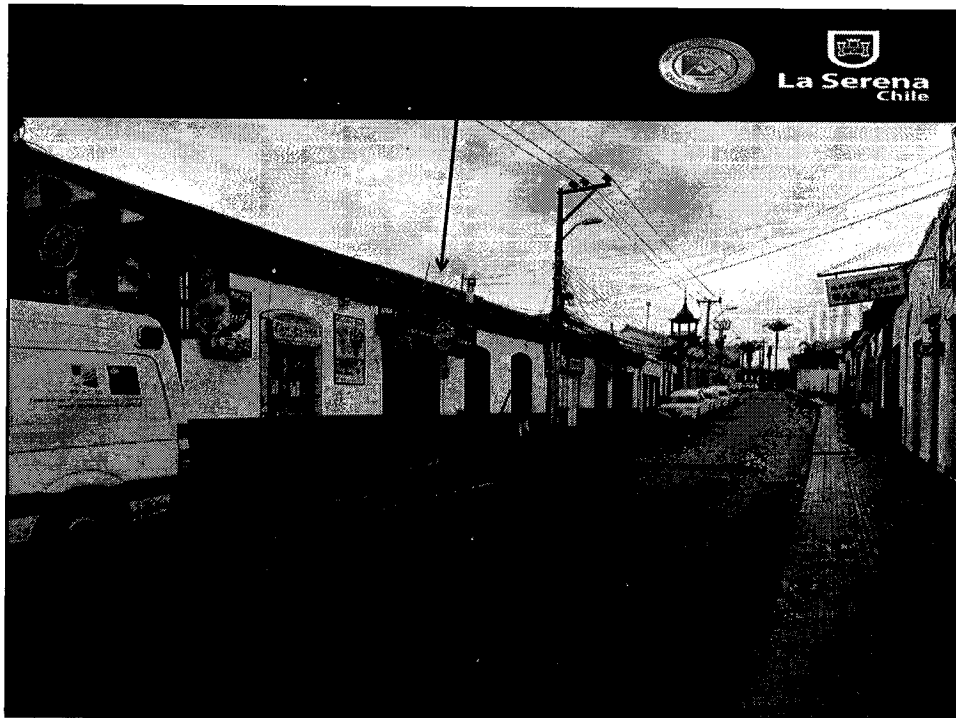



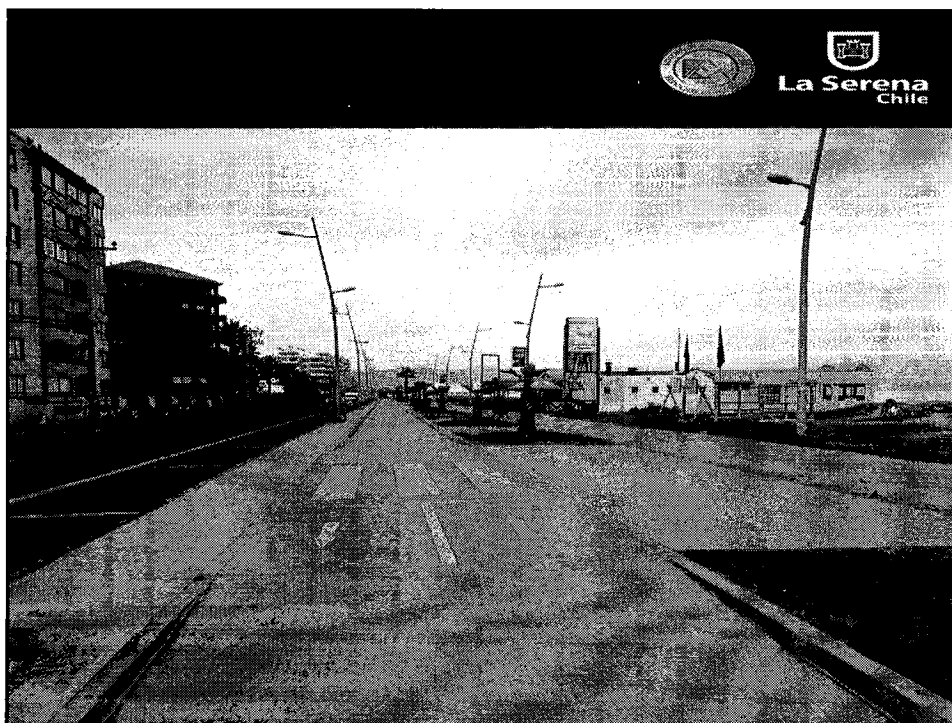

				
Dirección	Opinión Junta de Vecinos	Informe de Carabineros infracciones últimos 6 meses	D.O.M.	Informe de Sección de Patentes Comerciales
<p>2) AVDA. DEL MAR SECTOR PLAYA BLANCA, NOMBRE DE FANTASÍA "VELAMAR BEACH", GIRO RESTAURANTE, ROL N° 400500</p>	<p>NO EXISTE</p>	<p>INFORME N° 104 DEL 09 DE JULIO DEL 2019. NO EXISTEN INFRACCIONES LOS ÚLTIMOS 6 MESES.</p>	<p>ORD. N° 04-2356 DEL 29-07-2019 RECEPCIÓN DEFINITIVA PARCIAL 007/19 : 336,49 m2 TOTAL : 336,49 m2 NO HABILITADO : 0 REGULARIZACIÓN POR ZONA DE CATASTROFE</p>	<p>OFICIO DEL 17 DE JULIO DEL 2019, CAPITANÍA DE PUERTO DE COQUIMBO. CONCESIÓN MARITIMA NO VIGENTE, EN TRÁMITE DE RENOVACIÓN.</p>

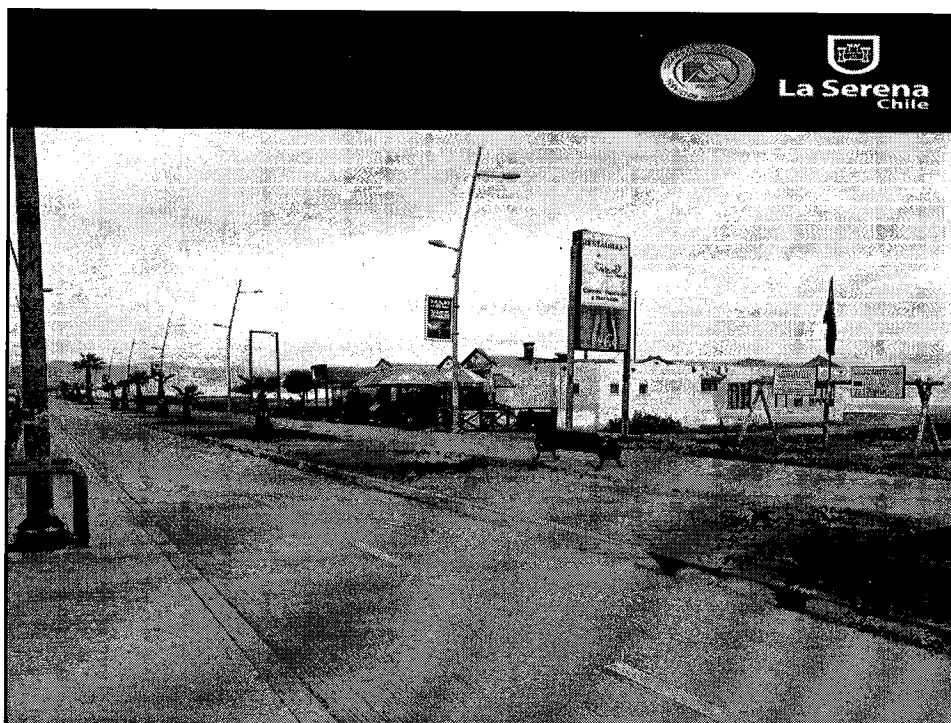



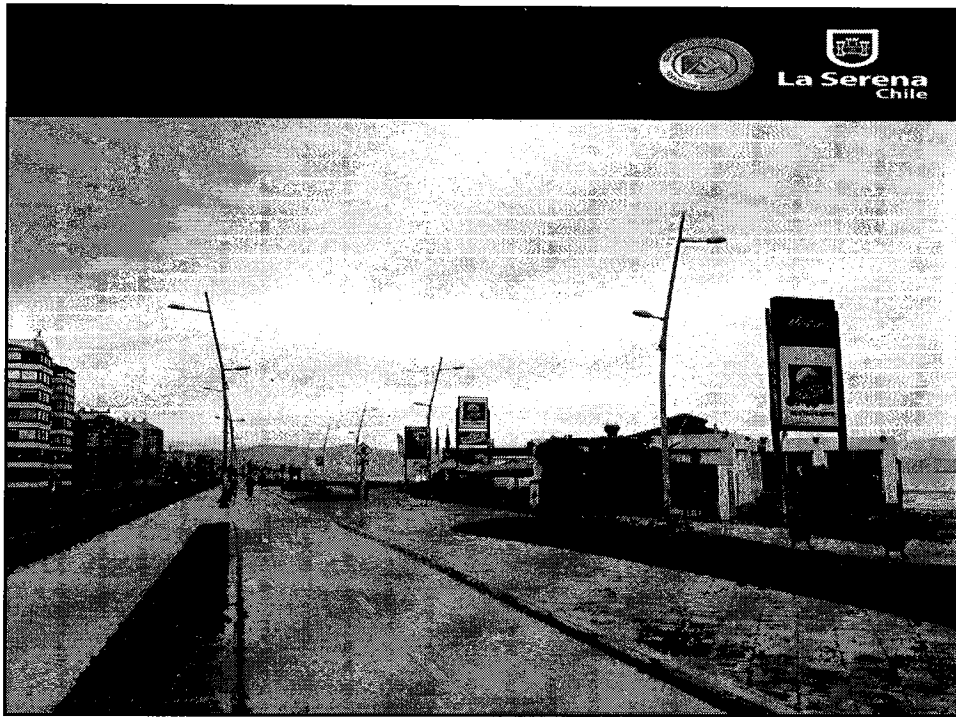

Dirección	Opinión Junta de Vecinos	Informe de Carabineros Infracciones últimos 6 meses	D.O.M.	Informe de Sección de Patentes Comerciales
<p>3) AVDA. DEL MAR 3200, NOMBRE DE FANTASÍA "LA TABLA", GIRO RESTAURANTE, ROL N° 400622</p>	<p>NO EXISTE</p>	<p>INFORME N° 104 DEL 09 DE JULIO DEL 2019. NO EXISTEN INFRACCIONES LOS ÚLTIMOS 6 MESES.</p>	<p>ORD. N° 04-2356 DEL 29-07-2019 RECEPCIÓN DEFINITIVA PARCIAL 006/19 : 203,08 m2 TOTAL : 310,84 m2 NO HABILITADO : 107,76 m2 REGULARIZACIÓN POR ZONA DE CATASTROFE AREA NO HABILITADA (CAFETERIA)</p>	<p>OFICIO DEL 17 DE JULIO DEL 2019, CAPITANÍA DE PUERTO DE COQUIMBO. CONCESIÓN MARITIMA VIGENTE, EN TRÁMITE DE DESALOJO, SOLO DE LAS AMPLIACIONES ILEGALMENTE CONSTITUIDAS.</p>



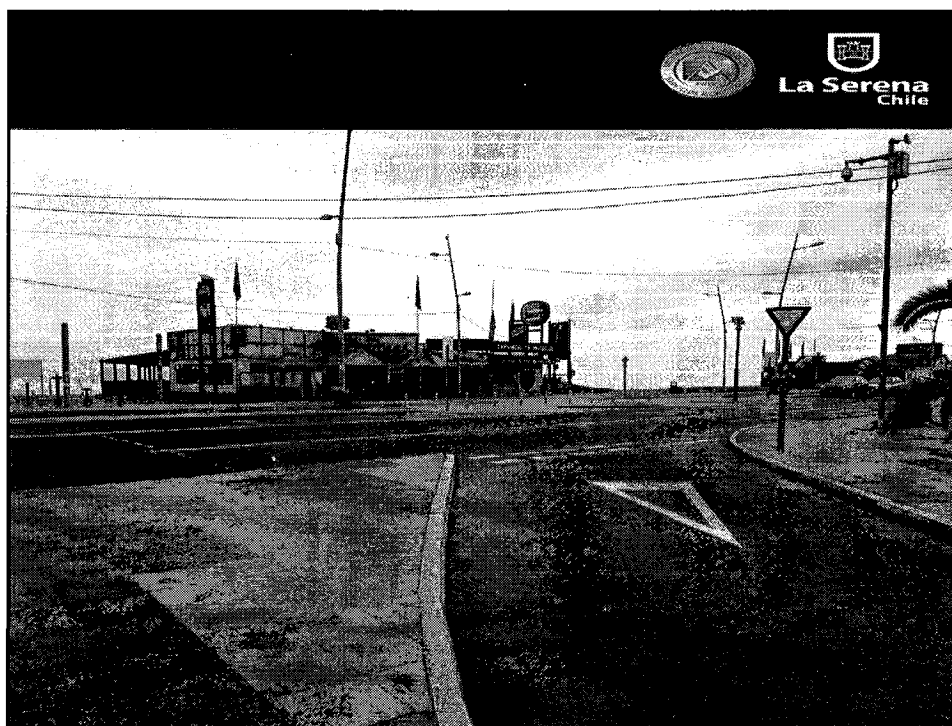

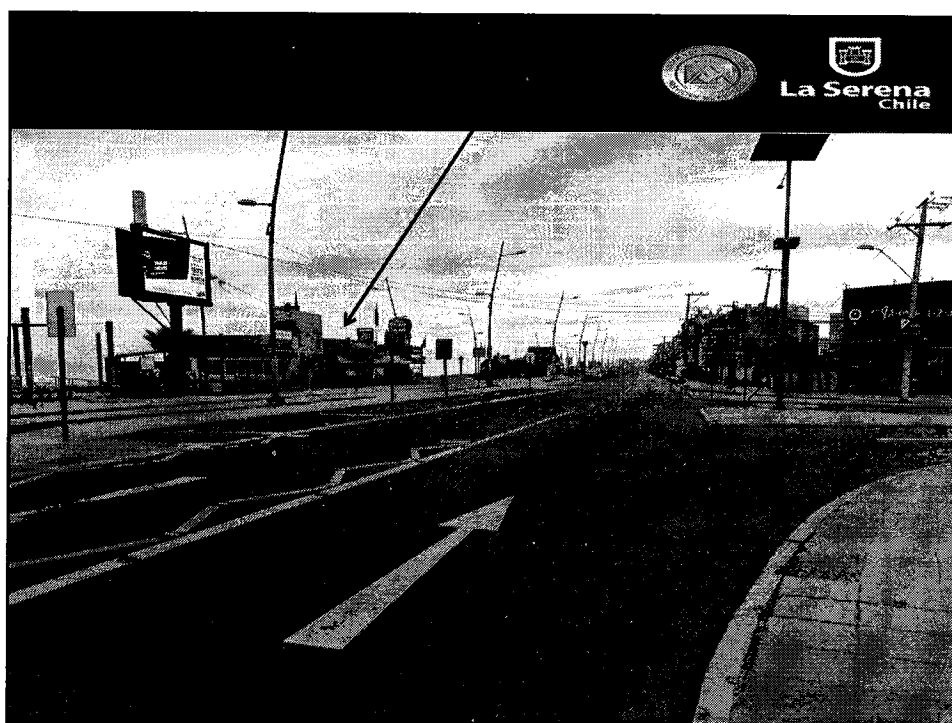
				
Dirección	Opinión Junta de Vecinos	Informe de Carabineros Infracciones últimos 6 meses	D.O.M.	Informe de Sección de Patentes Comerciales
4) AVDA. DEL MAR CON 4 ESQUINAS, NOMBRE DE FANTASÍA "ENTREMAR", GIRO RESTAURANTE, ROL N° 400414	NO EXISTE	<p>INFORME N° 104 DEL 09 DE JULIO DEL 2019.</p> <p>NO EXISTEN INFRACCIONES LOS ÚLTIMOS 6 MESES.</p>	<p>ORD. N° 04-2356 DEL 29-07-2019</p> <p>RECEPCIÓN DEFINITIVA PARCIAL 008/19 : 253,97 m2 TOTAL : 303,97 m2 NO HABILITADO : 42,15 m2</p> <p>REGULARIZACIÓN POR ZONA DE CATASTROFE AREA NO HABILITADA</p>	<p>OFICIO DEL 17 DE JULIO DEL 2019, CAPITANÍA DE PUERTO DE COQUIMBO.</p> <p>CONCESIÓN MARITIMA VIGENTE, EN TRÁMITE DE DESALOJO, SOLO DE LAS AMPLIACIONES ILEGALMENTE CONSTITUIDAS.</p>



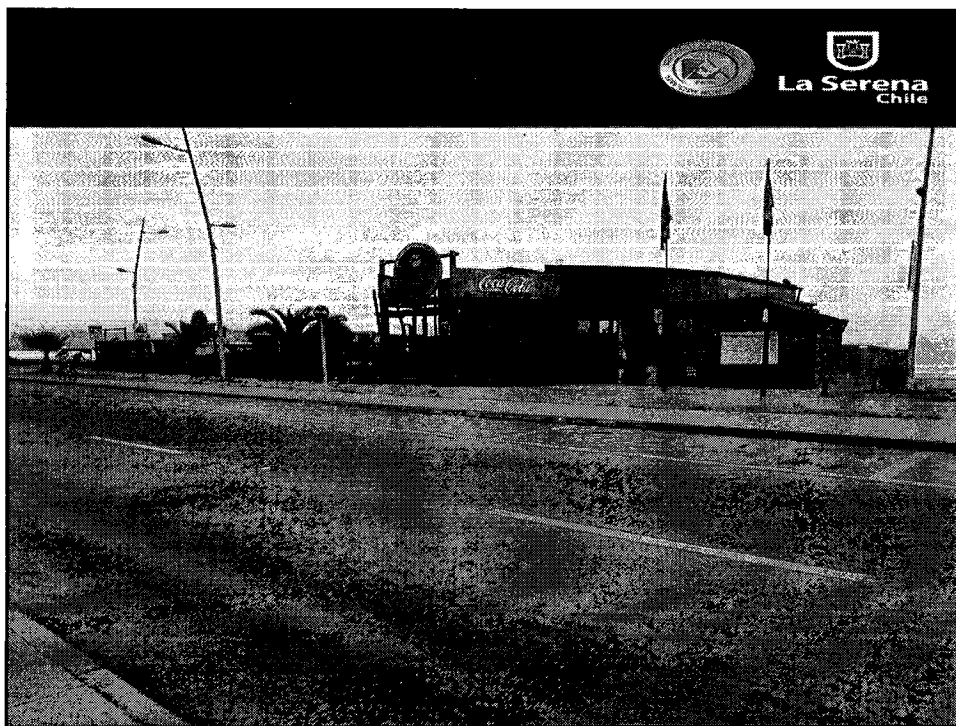

				
Dirección	Opinión Junta de Vecinos	Informe de Carabineros Infracciones últimos 6 meses	D.O.M.	Informe de Sección de Patentes Comerciales
5) AVDA. DEL MAR SECTOR 6, NOMBRE DE FANTASÍA "EL MUELLE", GIRO RESTAURANTE, ROL N° 400620	NO EXISTE	<p>INFORME N° 104 DEL 09 DE JULIO DEL 2019.</p> <p>1 INFRACCIÓN PARTE N° 2384 DEL 09-03-2019, " LOCAL DE ALCOHOLES CON ATENCIÓN A CLIENTES CONSUMIENDO ALCOHOL SIN ALIMENTOS PREPARADOS"</p>	<p>ORD. N° 04-2356 DEL 29-07-2019</p> <p>RECEPCIÓN DEFINITIVA PARCIAL 2558/19 : 423,46m2 TOTAL : 495,45 m2 NO HABILITADO : 71,99 m2 AREAS NO HABILITADAS</p>	<p>OFICIO DEL 17 DE JULIO DEL 2019, CAPITANÍA DE PUERTO DE COQUIMBO.</p> <p>CONCESIÓN MARITIMA VIGENTE, EN TRÁMITE DE DESALOJO, SOLO DE LAS AMPLIACIONES ILEGALMENTE CONSTITUIDAS.</p>



				
Dirección	Opinión Junta de Vecinos	Informe de Carabineros Infracciones últimos 6 meses	D.O.M.	Informe de Sección de Patentes Comerciales
6) AVDA. DEL MAR 4.400 LOTE 2 D 1, NOMBRE DE FANTASÍA "COPAO", GIRO RESTAURANTE Y CABARÉ, ROLES N° 400727 -400728	NO EXISTE	INFORME N° 104 DEL 09 DE JULIO DEL 2019. NO EXISTEN INFRACCIONES LOS ÚLTIMOS 6 MESES.	ORD. N° 04-2356 DEL 29-07-2019 RECEPCIÓN DEFINITIVA 04-0023/06 : 445,87 m2 04-0259/15 TOTAL : 543,02 m2 NO HABILITADO : 97,15 m2 PENDIENTE RETIRAR ESTRUCTURA ANTEJARDÍN METALICA 2º PISO NO HABILITADO	EXISTEN DENUNCIAS POR RUIDOS MOLESTOS Y REGULARIZACIÓN DE LAS INSTALACIONES.

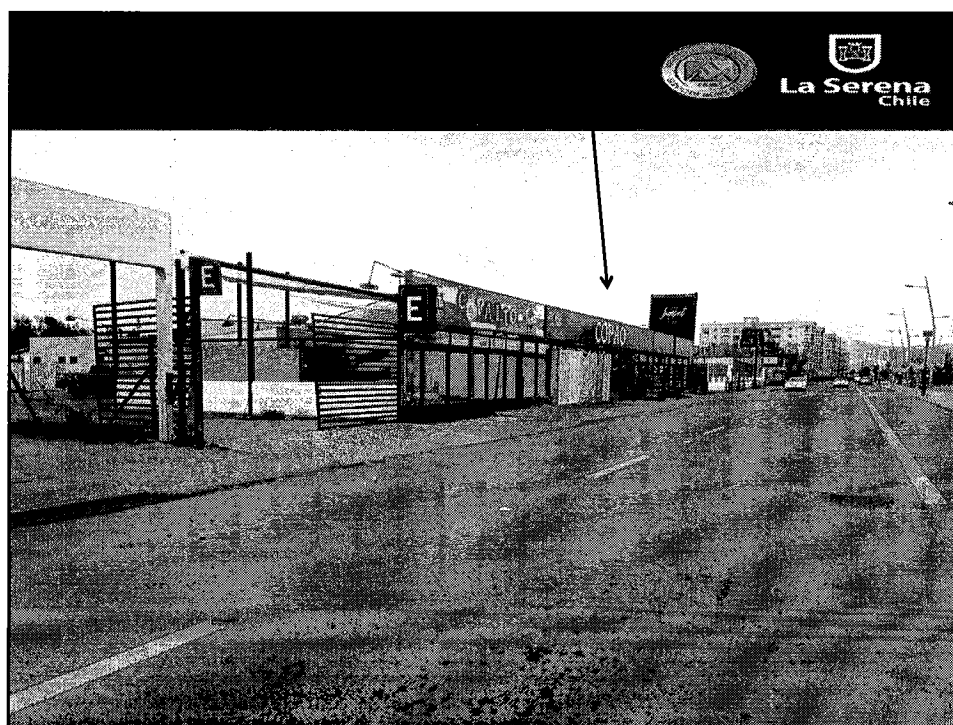

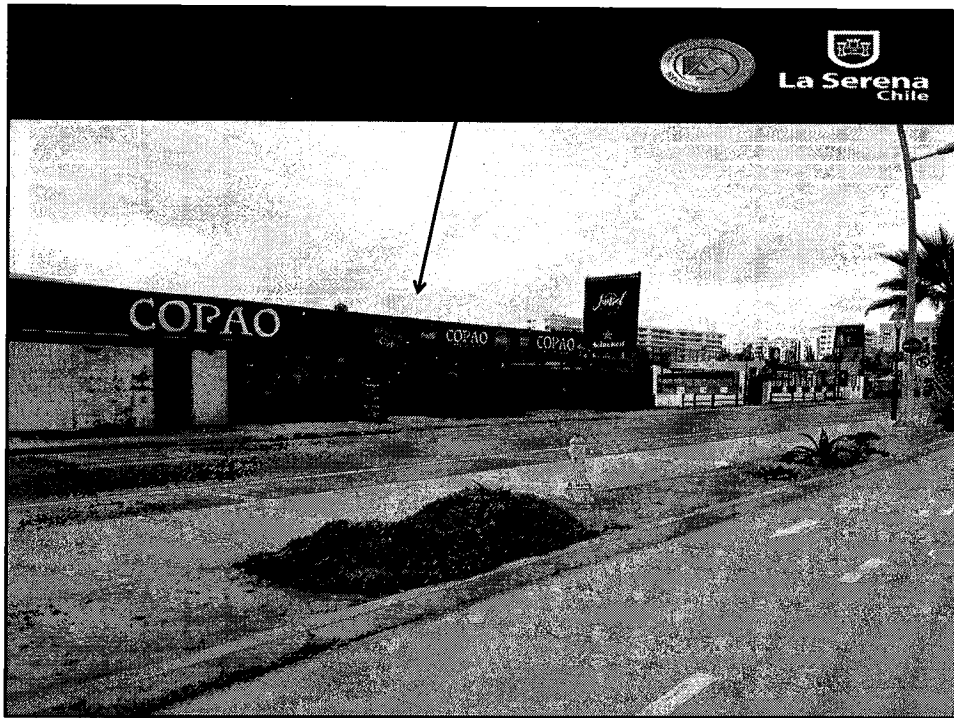

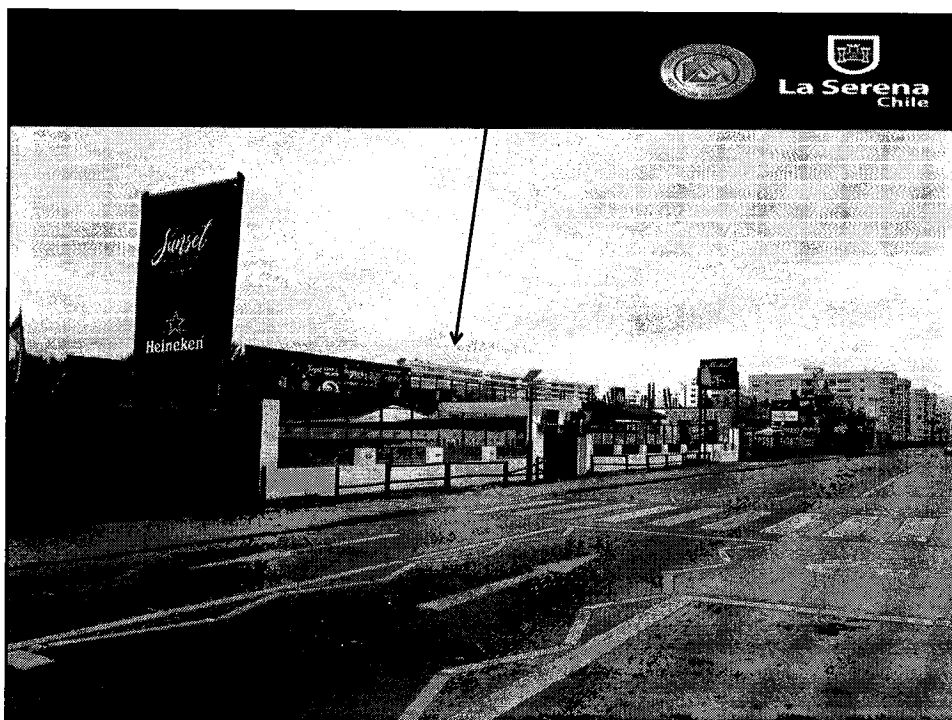

Dirección	Opinión Junta de Vecinos	Informe de Carabineros Infracciones últimos 6 meses	D.O.M.	Informe de Sección de Patentes Comerciales
<p>7) AVDA. DEL MAR 4600 LOTE 2D2 , NOMBRE DE FANTASÍA "SUNSET" (EX - KAMANGA), GIRO RESTAURANTE Y DISCOTECA, ROLES N° 400629 - 400630</p>	<p>NO EXISTE</p>	<p>INFORME N° 104 DEL 09 DE JULIO DEL 2019. NO EXISTEN INFRACCIONES LOS ÚLTIMOS 6 MESES.</p>	<p>ORD. N° 04-2356 DEL 29-07-2019</p> <p>RECEPCIÓN DEFINITIVA PARCIAL 04-788/04 : 602,33 m2 04-2584/19 : 20,93 m2 TOTAL : 623,26 m2 NO HABILITADO : 0</p> <p>PRESENTA AREAS NO HABILITADAS EN 2° PISO POR RAMPAS NO EJECUTADAS</p>	<p>EXISTEN DENUNCIAS POR RUIDOS MOLESTOS Y REGULARIZACIÓN DE LAS INSTALACIONES.</p> <p>EXISTE DECRETO DE CLAUSURA PARCIAL DEL 12-03-2019.</p>

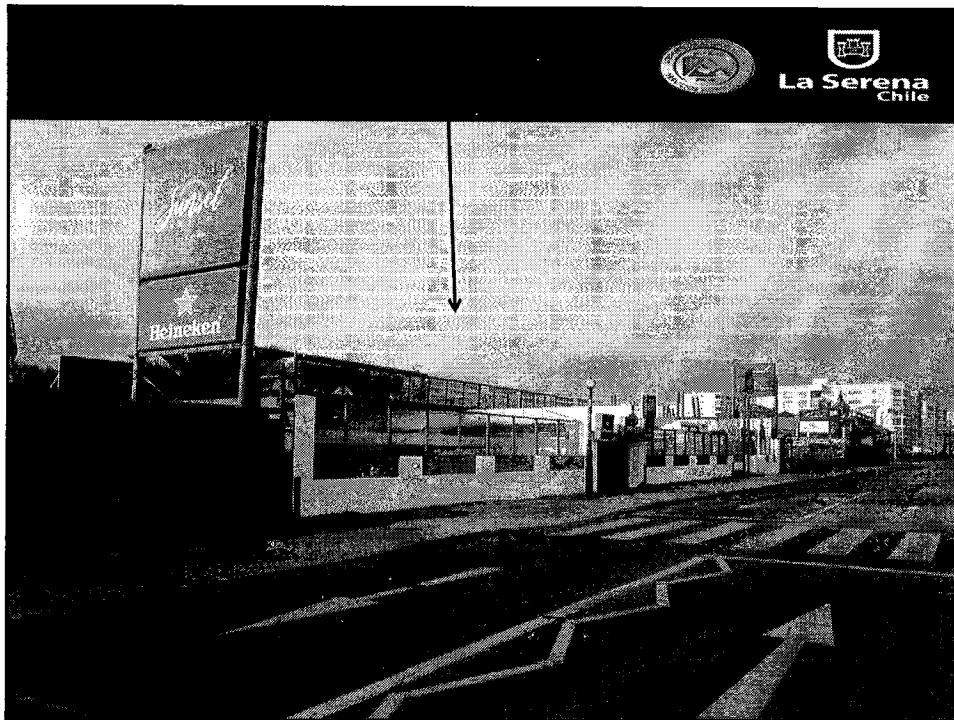

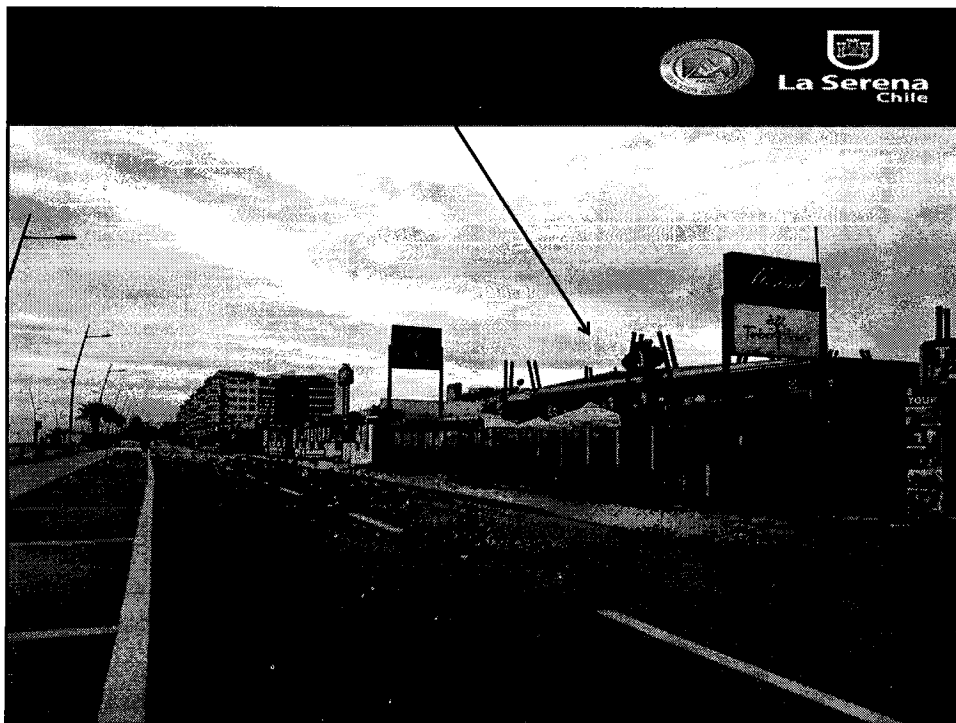
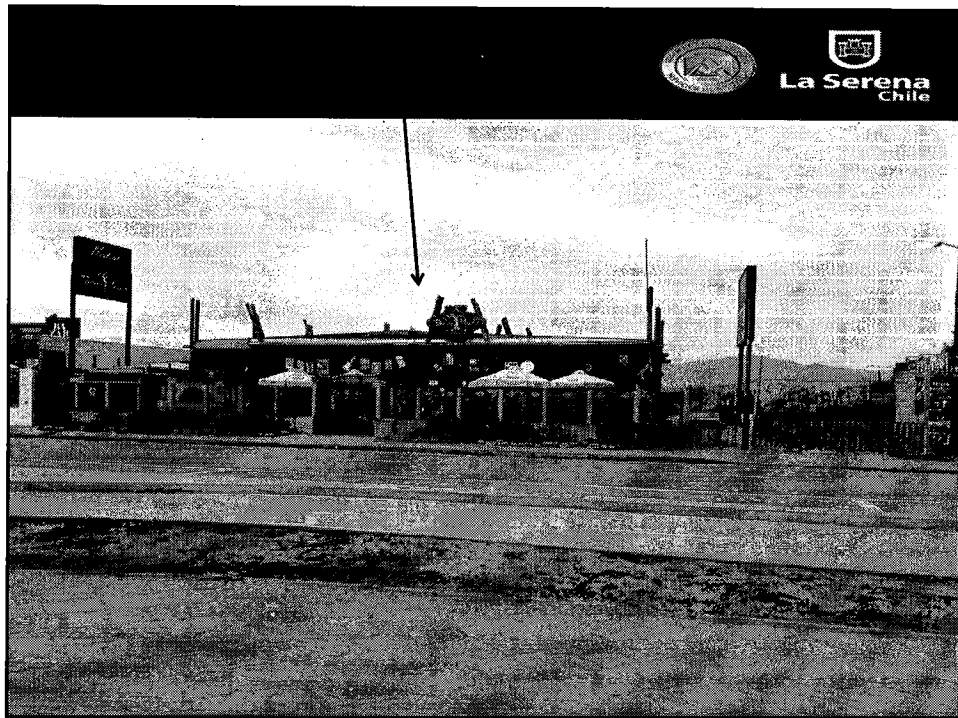

 La Serena Chile				
Dirección	Opinión Junta de Vecinos	Informe de Carabineros Infracciones últimos 6 meses	D.O.M.	Informe de Sección de Patentes Comerciales
<p>8) AVDA. DEL MAR 4.500 LOTE 2 D 3 , NOMBRE DE FANTASÍA "TIMBERHOUSE", GIRO CABARÉ Y RESTAURANTE. ROLES N° 400769 - 400770</p>	<p>NO EXISTE</p>	<p>INFORME N° 104 DEL 09 DE JULIO DEL 2019.</p> <p>NO EXISTEN INFRACCIONES LOS ÚLTIMOS 6 MESES.</p>	<p>ORD. N° 04-2356 DEL 29-07-2019</p> <p>RECEPCIÓN DEFINITIVA 04-0578/08 : 265,03 m2 PARCIAL 04-2585/19 : 37,49 m2 TOTAL : 302,52 m2 NO HABILITADO : 0</p>	<p>EXISTEN DENUNCIAS POR RUIDOS MOLESTOS Y REGULARIZACIÓN DE LAS INSTALACIONES.</p> <p>EXISTE DECRETO DE CLAUSURA PARCIAL DEL 25-04-2019.</p>



				
Dirección	Opinión Junta de Vecinos	Informe de Carabineros infracciones últimos 6 meses	D.O.M.	Informe de Sección de Patentes Comerciales
<p>9) AVDA. DEL MAR 4500 LOTE 2D3 ESQ. LOS LÚCUMOS , NOMBRE DE FANTASÍA "HUELTAUQUEN", GIRO RESTAURANTE Y CABARÉ, ROLES N° 400722 -400723</p>	<p>NO EXISTE</p>	<p>INFORME N° 104 DEL 09 DE JULIO DEL 2019. NO EXISTEN INFRACCIONES LOS ÚLTIMOS 6 MESES.</p>	<p>ORD. N° 04-2356 DEL 29-07-2019 RECEPCIÓN TOTAL - 04-1720/05 : 162.15 m2 PARCIAL - 04-1737/19 : 62.12m2 TOTAL : 670,79 m2 NO HABILITADO : 388,52 m2 PRESENTA AREAS NO HABILITADAS EN 1° Y 2° PISO</p>	<p>EXISTEN DENUNCIAS POR RUIDOS MOLESTOS Y REGULARIZACIÓN DE LAS INSTALACIONES. EXISTE DECRETO DE CLAUSURA DEL 18-02-2019.</p>

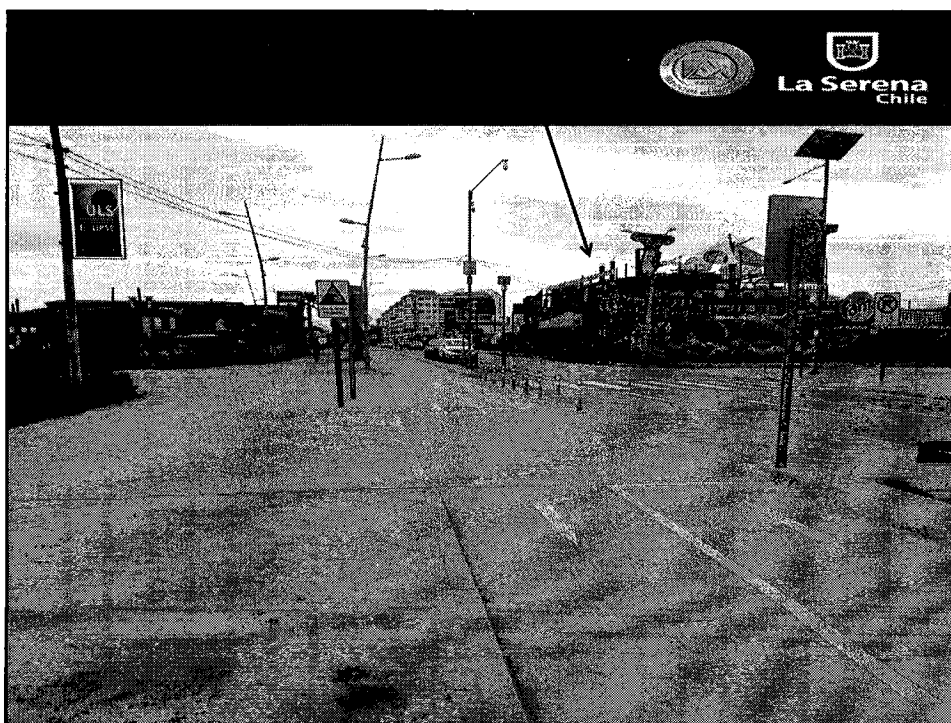

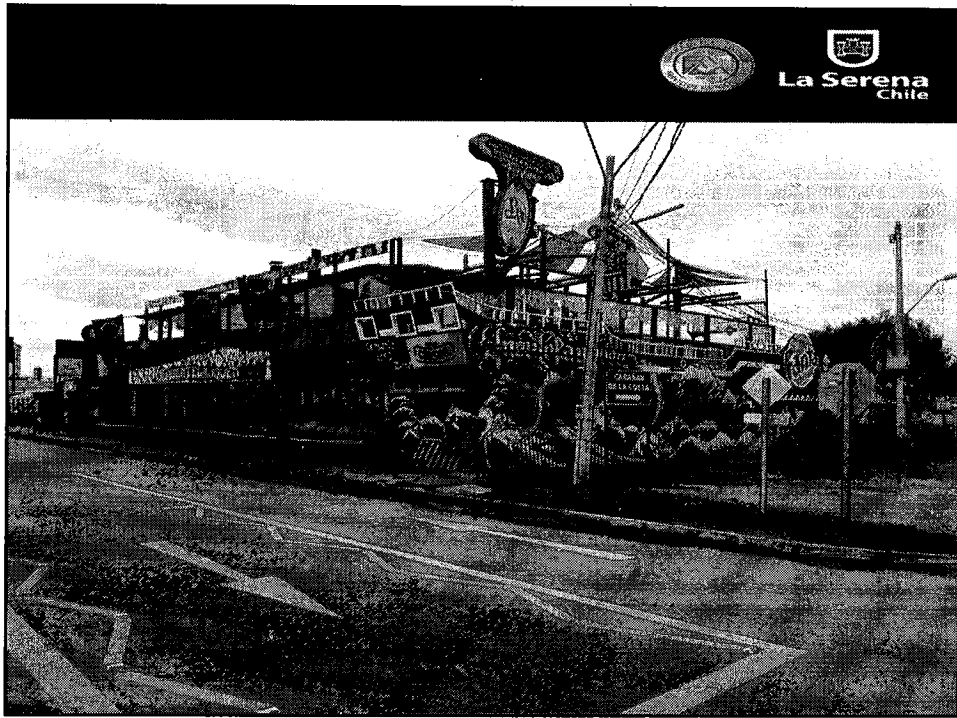

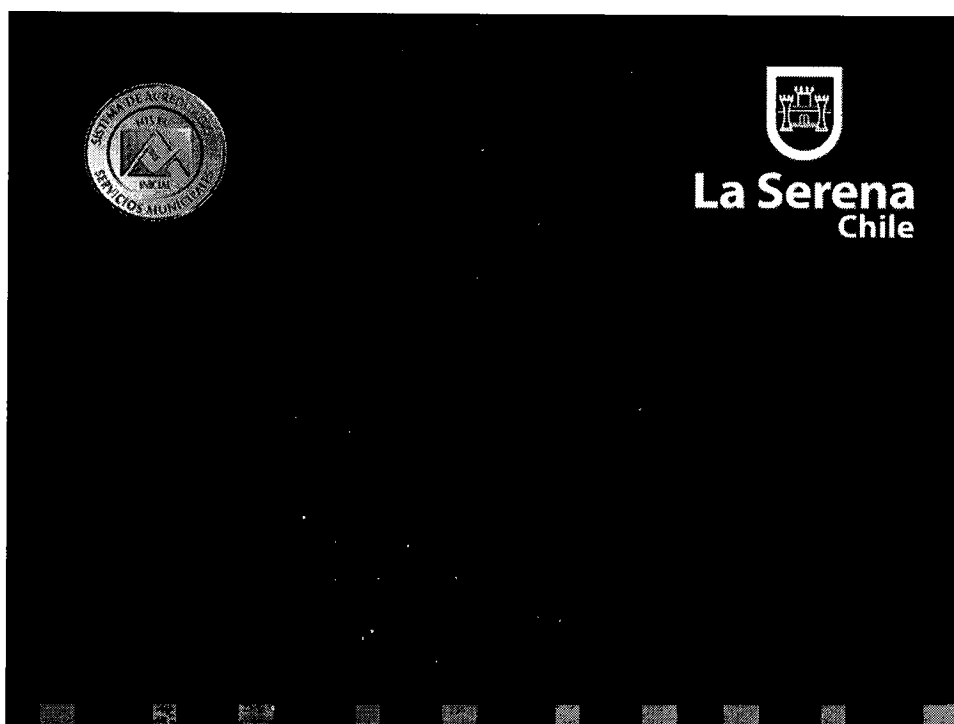

**Licitación Pública ID: 4295-30-LP19
MEJORAMIENTO ACERAS Y ÁREA VERDE,
POBLACIÓN SERENA UNO
CODIGO BIP: 40009129**

Antecedentes Generales

Las obras se ubicarán en la población Serena Uno, en los pasajes Lidia Urrutia, Alberto Galán y Cerro Grande del sector de La Pampa, comuna de La Serena; sector que cuenta con una población cercana a los 37.000 habitantes.

Este proyecto nace a causa del deficiente estado de conservación de las sus aceras y escasa infraestructura que facilite su movilidad.

El proyecto contempla el mejoramiento de bandejones de tierra ubicados entre las veredas y calzadas vehiculares. Además, la instalación de adocretos vehiculares, muretes para contener jardineras, mejoramiento de muro existente en plaza, ejecución de pavimento peatonal en área verde y accesos universales, mejorando de esta forma la accesibilidad y calidad de vida de los vecinos del sector.

Monto Disponible: \$ 57.217.415 Impuestos Incluidos
Fondo Regional de Inversión Local (FRIL) – Gobierno Regional de Coquimbo

Unidad Solicitante: SECPLAN.
Arquitecta Responsable: Violeta Ouellette Grohs

Emplazamiento



Oferentes

Rut Proveedor	Proveedor	Aceptar/Rechazar Requisitos
76.295.851-1	INVERSIONES SANTA AMANDA LTDA	Oferta Aceptada
76.468.031-6	CASAL SPA	Oferta Rechazada

-Se rechaza la oferta de CASAL SPA, RUT 76.468.031-6, ya que la vigencia del instrumento de garantía de seriedad de la oferta (Certificado de Fianza MásAVAL, N° de folio: B0043701), es menor (08/08/2019) en relación al plazo solicitado en las Bases Administrativas, el cual indica que la validez del instrumento debe ser mínima de 90 días corridos, contados desde la fecha de apertura de la licitación, es decir, el instrumento presentado debería haber garantizado hasta el día 02/09/2019 como mínimo. Lo anterior, produce el rechazo de la oferta de acuerdo a la letra b) del punto 12.1 "Causales de rechazo de las ofertas".

Resumen de la Oferta Aceptada:

Rut Proveedor	Proveedor	Plazo Ofertado	Monto Oferta \$ (Neto)	Monto Oferta \$ (Total)
76.295.851-1	INVERSIONES SANTA AMANDA LTDA.	120 días corridos	46.645.438.-	55.508.071.-

Evaluación de Oferta - Admisibilidad

De acuerdo al análisis de los documentos presentados, la Comisión Evaluadora decide seguir evaluando la propuesta del oferente **INVERSIONES SANTA AMANDA LTDA**, aplicando los siguientes criterios de evaluación:

N	Ítem	Porcentaje
1	Sello Iguala (SI)	5%
2	Mejores Condiciones de empleo y remuneración (MC)	15%
3	Experiencia del Oferente (E)	25%
4	Precio Oferta (PO)	20%
5	Plazo (PL)	15%
6	Cumplimiento de las obligaciones formales (COF)	10%
7	Calificación del Capital Comprobado (CP)	10%

Evaluación

OFERENTE: INVERSIONES SANTA AMANDA LIMITADA RUT: 76.295.851-1			
CRITERIOS DE EVALUACIÓN	PUNTAJE FACTOR	PONDERACION	PUNTAJE PONDERADO
1.Sello Iguala (SI)	0	5%	0,00
2.Mejores Condiciones de empleo y remuneración (MC)	10	15%	1,50
3. Experiencia del oferente (E)	7	25%	1,75
4.- Precio Oferta (PO)	10	20%	2,00
5.- Plazo (PL)	10	15%	1,50
6.- Cumplimiento de las obligaciones formales (COF)	10	10%	1,00
6.1 Presentación oportuna de antecedentes (POA)	10	50%	5,00
6.2 Presentación correcta de antecedentes (PCA)	10	50%	5,00
7.- Calificación de Capital Comprobado	10	10%	1,00
TOTAL		100%	8,75

Oficio Gobierno Regional

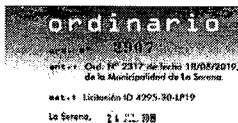

del **INTENDENTE REGIÓN DE COQUIMBO (S)**
 en: **SEÑOR ROBERTO JACOB JURE**
ALCALDE DE LA SERENA

Junto con saludarle, conforme a la denominada mediante documento señalado en el antecedente, en relación con la licitación pública ID 4295-30-LP19, la Intendencia que suscribe se encuentra respaldando a su propuesta de adjudicación de la siguiente obra: "Mejoramiento Acera y Area Verde, Población Sereno Uno, Comuna de La Serena", Código SIP 40600129-0, subítema 03, ítem 03, adjudicación 17%, sub-adjudicación 244, al oferente Inversoras Santa Amanda Limitada, RUT 76.795.851-1, por un monto de \$55.508.071, impuestos y parafiscales incluidos, en un plazo de 120 días corridos.

De acuerdo a lo anterior, este Gobierno Regional solicita cumplir el cumplimiento de las obras en el plazo estipulado por la empresa adjudicada, además de hacer efectivos los mandatos sancionatorios en el caso que la empresa contratada no cumpla con dicho plazo, según lo señala el punto 44 de los Bases Administrativas de la presente licitación.

Conforme a lo anterior, la Municipalidad de La Serena, quien actúa como unidad ejecutora deberá emitir las ordenes administrativas correspondientes, remitiendo a la brevedad al Gobierno Regional de Coquimbo copia de los siguientes documentos: convenio, decreto de aprobación de convenio, acta de entrega de terreno, programa de desarrollo urbano de la obra y boletín de gerencia correspondientes. Además, los boletines de garantía del contrato deben ser adheridos a favor de la Municipalidad de La Serena y se debe indicar claramente en ellos su objetivo específico y el proyecto que se ejecuta.

Se adjunta certificado de disponibilidad presupuestaria

Saluda atentamente a usted,

[Firma]
JUAN PABLO OLIVERA LÓPEZ
 Intendente Regional (S)
 Gobierno Regional - Región de Coquimbo

[Firma]
SECRETARÍA MUNICIPAL DE LA SERENA
 División Asesoría y Control de Gestión
 Chile, Inversoras y Contratistas Regionales
REGIÓN DE COQUIMBO

SECRETARÍA MUNICIPAL DE LA SERENA
REGIÓN DE COQUIMBO

Certificado de Disponibilidad Presupuestaria Gobierno Regional

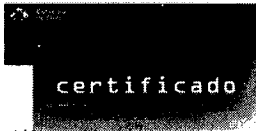

[Firma]
ROBERTO JACOB JURE
 Jefe de División de Administración y Finanzas del Gobierno Regional de Coquimbo

El Gobierno Regional de Coquimbo cuenta con los recursos para financiar el grado que obrando el Convenio de Transferencia de capital suscrito entre el Gobierno Regional y la Municipalidad de La Serena, para la ejecución del proyecto "Mejoramiento Acera y Area Verde, Población Sereno Uno, Comuna de La Serena", Código SIP 40600129-0.

El financiamiento del proyecto fue autorizado por Resolución N° 314 243 de fecha 13 de Agosto de 2019, de fin crédito se otorgó en el monto de \$55.508.071 del 5.04. 03 ítem 03, adjudicación 17%, para adjudicar la licitación ID 4295-30-LP19

Para efectos de lo dispuesto en el inciso quinto del artículo 19 del Decreto Ley 1263 de 1975, la cantidad indicativa fue identificada en el presente año presupuestario según Resolución N° 88 de 28.03.2019.

[Firma]
 c.c.
 Copia Proyecto 40600129-0
 Municipalidad de La Serena,
 Antiocha.

GOBIERNO REGIONAL
REGIÓN DE COQUIMBO

Adjudicación

En consideración a las ofertas presentadas, los documentos recepcionados y el posterior análisis de todos los antecedentes, la Comisión Evaluadora, propone lo siguiente:

Ratificar adjudicación aprobado por el Gobierno Regional, del llamado a Licitación Pública ID: 4295-30-LP19 "MEJORAMIENTO ACERAS Y ÁREA VERDE, POBLACIÓN SERENA UNO", CÓDIGO BIP: 40009129, al oferente INVERSIONES SANTA AMANDA LIMITADA, RUT 76.295.851-1, por un monto total de \$55.508.071 IVA incluido, con un plazo de ejecución de 120 días corridos, dado que ha obtenido un puntaje de 8,75 puntos, sobre un máximo de 10 puntos.

Adjudicación que fue ratificada por el Gobierno Regional a través del ORD. Nº 2907, de fecha 24/07/2019 del Sr. Intendente Regional (s).



Experiencia del Oferente

Experiencia en Obras iguales o similares características

OFERENTE: INVERSIONES SANTA AMANDA LIMITADA RUT: 76.295.851-1		
Nº	Nombre de la obra	Observación
1	13 Casas Mz#1 y Mz#2, Lote 9, La Serena Golf	Se Acepta
2	Cesfam II, sector Tierras Blancas, Coquimbo	Se Acepta
3	Pavimentación de 350 m ² adocreto Calle Principal, Rivadavia	Se Acepta
4	Pavimentación patio de servicio	Se Acepta

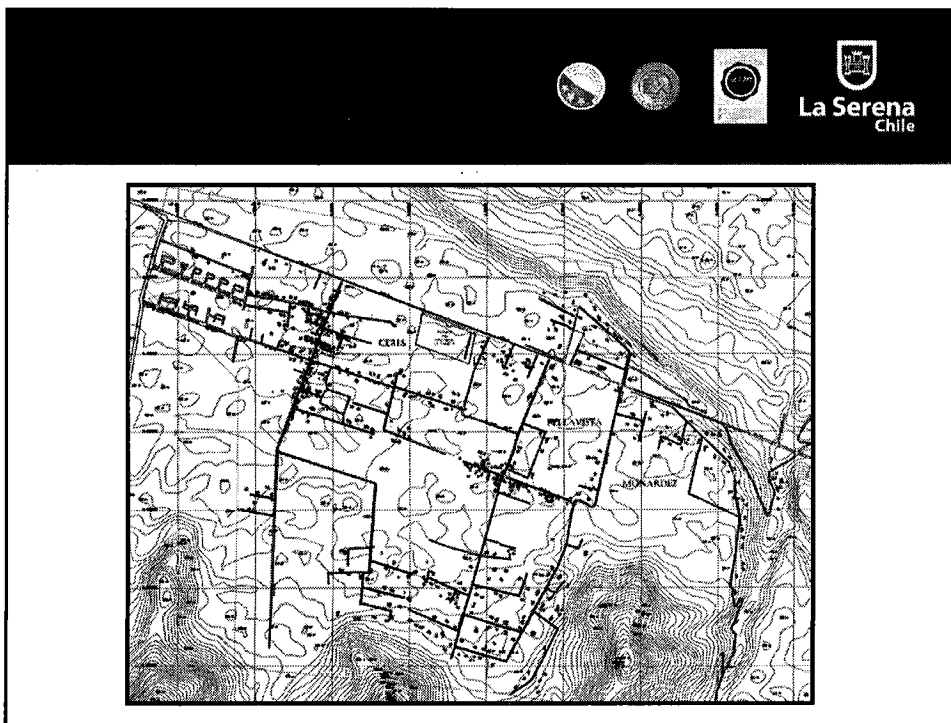
MUCHAS GRACIAS



- **Informe Técnico Caminos Ceres:**
 - **Corporación Reforma Agraria, año 1966 se expropia el Fundo Ceres y la Estancia La Varilla.**
 - **Callejón principal, callejón uno, callejón dos, callejón tres, varias vías sin nombre, total 9.220 metros lineales, 8 m. ancho promedio.**

- **Informe Técnico Caminos Bellavista:**
 - **Corporación Reforma Agraria, año 1970 se expropia el Predio Rústico Bellavista.**
 - **Camino Ex Fundo Bellavista sector oriente, sector poniente, sector sitios, total 5.115 metros lineales, 10 m. ancho promedio.**



AG

Leyenda

 Camino de reforma agraria susceptibles a solicitar primera inscripción fiscal (BB FN)



Google Earth



La Serena
Chile

ACUERDO:

- Se solicita al honorable Concejo Municipal aprobar el requerimiento al Ministerio de Bienes Nacionales de iniciar los estudios y las respectivas tramitaciones de la Primera Inscripción Fiscal de las vías susceptibles de adherirse a este proceso (Reconocidas en parcelaciones CORA y otras privadas).
- Este acuerdo es aplicable a las localidades de: Ceres – Bellavista - Quebrada de Monárdez, Las Rojas, Gabriela Mistral - El Rosario y El Romero.



CONSEJO COMUNAL DE ORGANIZACIONES DE LA SOCIEDAD CIVIL

En Sesión Ordinaria N° 33 de fecha 17 Julio de 2019, teniendo presente los siguientes antecedentes:

- a) Solicitud de propuesta de nombre para Rotonda Amunategui-Cisternas presentada por el Consulado de Siria a don Patricio Núñez Paredes, Director de Obras Municipales.
- b) Propuesta de la Comisión Nombre de Calles, suscrita por los Concejales Juan Carlos Thenoux Ciudad y Luis Aguilera González, la asignación de Rotonda "República Árabe Siria"
- c) Solicitud nombre de calle para camino peatonal ubicado a un costado de quebrada adyacente a la Villa El Romero presentada por la Junta de Vecinos N° 22 El Tofo.
- d) Propuesta de la Comisión Nombre de Calles, suscrita por los Concejales Juan Carlos Thenoux Ciudad y Luis Aguilera González, donde proponen el nombre de "La Dársena"
- e) Solicitud de nombre para área verde ubicada en las intersecciones de Avda. Huanhuali con calle Alberto Solari presentada la Colectividad Árabe Palestina de La Serena
- f) Propuesta de la Comisión Nombre de Calles, suscrita por los Concejales Juan Carlos Thenoux Ciudad y Luis Aguilera González, donde proponen el nombre de "Palestina"
- g) Propuesta de la Comisión Nombre de Calles, suscrita por los Concejales Juan Carlos Thenoux Ciudad y Luis Aguilera González, para espacio físico de la Avenida de Aguirre frente a la Universidad del Mar con el nombre de "Plaza Rapa Nui"
- h) Solicitud de propuesta de nombre para Loteo Las Torcazas II presentada por Inmobiliaria Ovco Ltda. a don Patricio Núñez Paredes, Director de Obras Municipales.
- j) Propuesta de la Comisión Nombre de Calles, suscrita por los Concejales Juan Carlos Thenoux Ciudad y Luis Aguilera González, donde proponen a la Calle 1 "Los Picaflores"; Pasaje 1 "Los Tiejrales"; Pasaje 2 "Los Pilpilenes"; Pasaje 3 "Los Carpinteros"; Pasaje 4 "Los Yales"; Pasaje 5 "Los Triles"; Pasaje 6 "Los Chirihues"

El Consejo Comunal de Organizaciones de la Sociedad Civil de la I. Municipalidad de La Serena, dando cumplimiento a lo dispuesto en los artículos 5° letra c) y 79 letra k) de la Ley N° 18.695, Orgánica de Municipalidades, acordó por informar favorablemente al Concejo Comunal, sobre asignaciones de nombres de calle solicitados por Consulado de Siria, Junta de Vecinos N° 22 El Tofo, Colectividad Árabe Palestina de La Serena, Comisión Nombre de Calles, Inmobiliaria Ovco Ltda.

CÉSAR SANHUEZA ALBORNOZ
SECRETARIO MUNICIPAL (S)

LA SERENA, 24 de Julio del 2019

CSA/cso



Ilustre Municipalidad de
La Serena

LA SERENA, 04 JUN. 2019

**SEÑOR
LUCIANO MALUENDA VILLEGAS
SECRETARIO MUNICIPAL
PRESENTE**

De nuestra consideración:

La Comisión Nombre de Calles, tiene el agrado de proponer al Consejo Comunal de Organizaciones de la Sociedad Civil los nombres de plaza denominada Plaza Rapa Nui solicitada por la comisión de calle, respecto del espacio físico de la Avenida de Aguirre, lugar comprendido en frente de la Universidad Central.

UBICACIÓN:

Avenida Francisco de Aguirre, espacio ubicado frente de la Universidad Central

Sin otro particular, saludan atentamente a Usted

JUAN CARLOS THENOUX CIUDAD
CONCEJAL PRESIDENTE COMISION
NOMBRE DE CALLE

LUIS AGUILERA GONZALEZ
CONCEJAL SECRETARIO COMISION
NOMBRE DE CALLE

JCTC/LAG/cpr.

7/2019 Rapa Nui



Ilustre Municipalidad de
La Serena

LA SERENA, 04 JUN. 2019

**SEÑOR
LUCIANO MALUENDA VILLEGAS
SECRETARIO MUNICIPAL
PRESENTE**

De nuestra consideración:

La Comisión Nombre de Calles, tiene el agrado de proponer al Consejo Comunal de Organizaciones de la Sociedad Civil los nombres de plaza enviada por el Colectividad Árabe - Palestina de La Serena, respecto de sector de áreas verdes, ubicada en las intersecciones de Avda. Huanhuali con calle Alberto Solari (frente a estación de servicio Shell).

UBICACIÓN:

Intersección avenida Huanhuali con calle Alberto Solari.

Sin otro particular, saludan atentamente a Usted

~~JUAN CARLOS THENOUX CIUDAD
CONCEJAL PRESIDENTE COMISION
NOMBRE DE CALLE~~

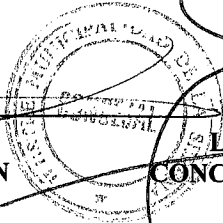

~~LUIS AGUILERA GONZALEZ
CONCEJAL SECRETARIO COMISION
NOMBRE DE CALLES~~

JCTC/LAG/cpr.

Para Palestina



Ilustre Municipalidad de
La Serena

LA SERENA, 04 JUN. 2019

**SEÑOR
LUCIANO MALUENDA VILLEGAS
SECRETARIO MUNICIPAL
PRESENTE**

De nuestra consideración:

La Comisión Nombre de Calles, tiene el agrado de proponer al Consejo Comunal de Organizaciones de la Sociedad Civil los nombres de calle enviada por la junta de Vecinos N° 22 El Tofo, como La Dársena, respecto del camino que se encuentra a un costado de la quebrada adyacente a la Villa El Romero y que se dirige al colegio Isabel Riquelme, terminando en el centro de salud Raúl Silva Henríquez.

UBICACIÓN:

A un costado de la quebrada adyacente a la Villa El Romero y que se dirige al colegio Isabel Riquelme, terminando en el centro de salud Raúl Silva Henríquez.

Sin otro particular, saludan atentamente a Usted

JUAN CARLOS THENOUX CIUDAD
CONCEJAL PRESIDENTE COMISION
NOMBRE DE CALLE

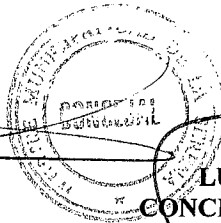

LUIS AGUILERA GONZALEZ
CONCEJAL SECRETARIO COMISION
NOMBRE DE CALLE

JCTC/LAG/cpr.

"La Dársena"



Ilustre Municipalidad de
La Serena

LA SERENA, 04 JUN. 2019

**SEÑOR
LUCIANO MALUENDA VILLEGAS
SECRETARIO MUNICIPAL
PRESENTE**

De nuestra consideración:

La Comisión Nombre de Calles, tiene el agrado de proponer al Consejo Comunal de Organizaciones de la Sociedad Civil los nombres de plaza enviada por el Consulado de Siria respecto de estructura vial (rotonda) ubicada en las intersecciones de Avda. Juan Cisternas con Avda. Amunategui.

UBICACIÓN:

Intersección calle Miguel Luis Amunategui con Calle Juan Cisternas.

Sin otro particular, saludan atentamente a Usted

~~JUAN CARLOS THIBOUX CIUDAD
CONCEJAL PRESIDENTE COMISION
NOMBRE DE CALLE~~

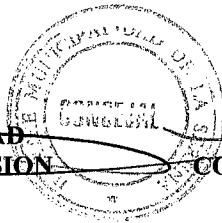

~~LUIS AGUILERA GONZALEZ
CONCEJAL SECRETARIO COMISION
NOMBRE DE CALLES~~

JCTC/LAG/cpr.

Rotonda República de Siria



Ilustre Municipalidad de
La Serena

LA SERENA, 28 JUN. 2019

**SEÑOR
LUCIANO MALUENDA VILLEGAS
SECRETARIO MUNICIPAL
PRESENTE**

De nuestra consideración:

La Comisión Nombre de Calles, tiene el agrado de proponer al Consejo Comunal de Organizaciones de la Sociedad Civil los nombres de calles del Condominio Las Torcazas II , Etapa 1 emplazado en Avenida Raúl Bitrán, Parcela 329 Colina Pampa Alta, perteneciente a la Inmobiliaria OVCO Ltda.-

LOTEO LAS TORCAZAS II ETAPA 1

PROLONGACIONES:

CALLE HUGO CONTRERAS ARAYA

CALLE LOS QUELTEHUES

CALLE LOS CONDORES

CALLE LAS LOICAS

CALLE SAN JOAQUIN

ASIGNACIONES A PROPONER:

CALLE 1 = LOS PICA Flores

PASAJE 1 = LOS TIJERALES

PASAJE 2 = LOS PILPILENES

PASAJE 3 = LOS CARPINTERITOS

PASAJE 4 = LOS YALES

PASAJE 5 = LOS TRILES

PASAJE 6 = LOS CHIRIHUES

Sin otro particular, saludan atentamente a Usted

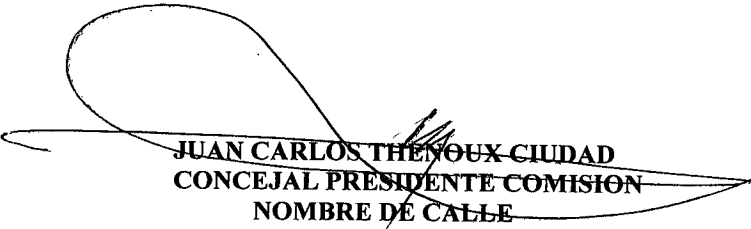



JUAN CARLOS THENOUX CIUDAD
CONCEJAL PRESIDENTE COMISION
NOMBRE DE CALLE

JCTC/LAG/cpr.



LUIS AGUILERA GONZALEZ
CONCEJAL SECRETARIO COMISION
NOMBRE DE CALLES

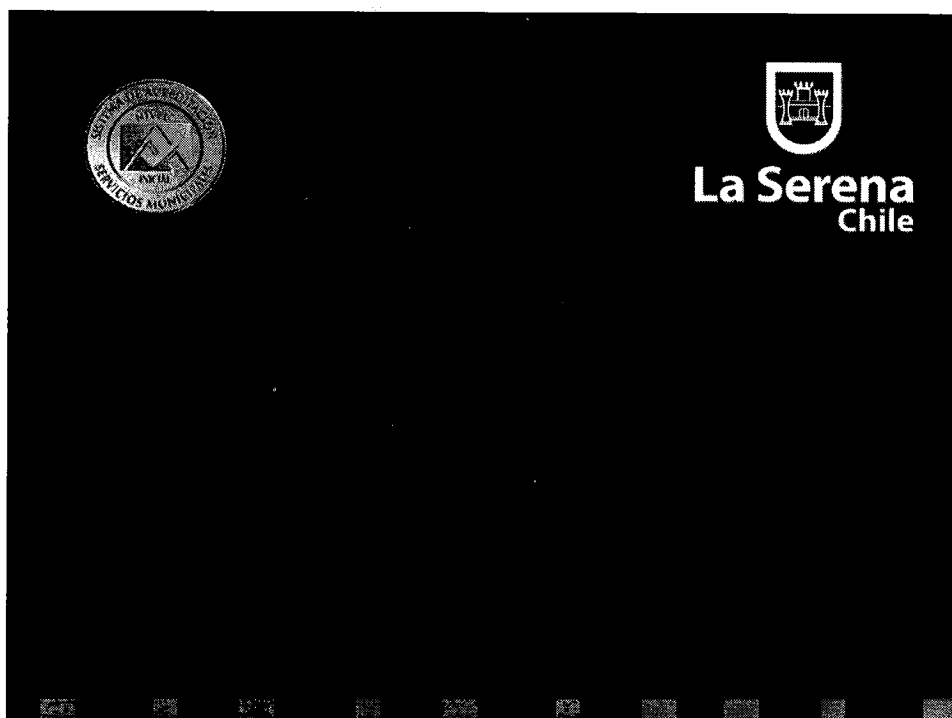

La Serena
Chile

ANTECEDENTES LEGALES:

LEY Nº 18.695 ORGANICA CONSTITUCIONAL DE MUNICIPALIDADES

D. L. Nº 3.063 SOBRE RENTAS MUNICIPALES

D. S. Nº 261 DEL MINISTERIO DEL INTERIOR





La Serena
Chile

N° DE SOLICITUDES	% EXENCION	VALOR REBAJA (\$)	TOTALES (\$)
4.981	100	34.400	171.346.400
0	75	25.800	0
214	50	17.200	3.680.800
0	25	8.600	0

5.195	TOTALES	175.027.200
--------------	----------------	--------------------



La Serena
Chile

TRAMOS	N° DE SOLICITUDES	VALOR REBAJA (\$)	TOTALES (\$)
PENSIONADOS 100%	3.481	34.400	119.746.400
TRAMO 40 RSH 100%	1.500	34.400	51.600.000
EVALUACION 100%	0	34.400	0
PENSIONADOS 75%	0	25.800	0
TRAMO 50 RSH 75%	0	25.800	0
TRAMO 40 RSH 75%	0	25.800	0
EVALUACION 75%	0	25.800	0
PENSIONADOS 50%	0	17.200	0
TRAMO 60 RSH 50%	214	17.200	3.680.800
TRAMOS 40 RSH 50%	0	17.200	0
EVALUACION 50%	0	17.200	0
TRAMO 70 RSH 25%	0	8.600	0
TRAMO 40 RSH 25%	0	8.600	0
EVALUACION 25%	0	8.600	0
PENSIONADOS 25%	0	8.600	0
TOTAL	5.195		175.027.200

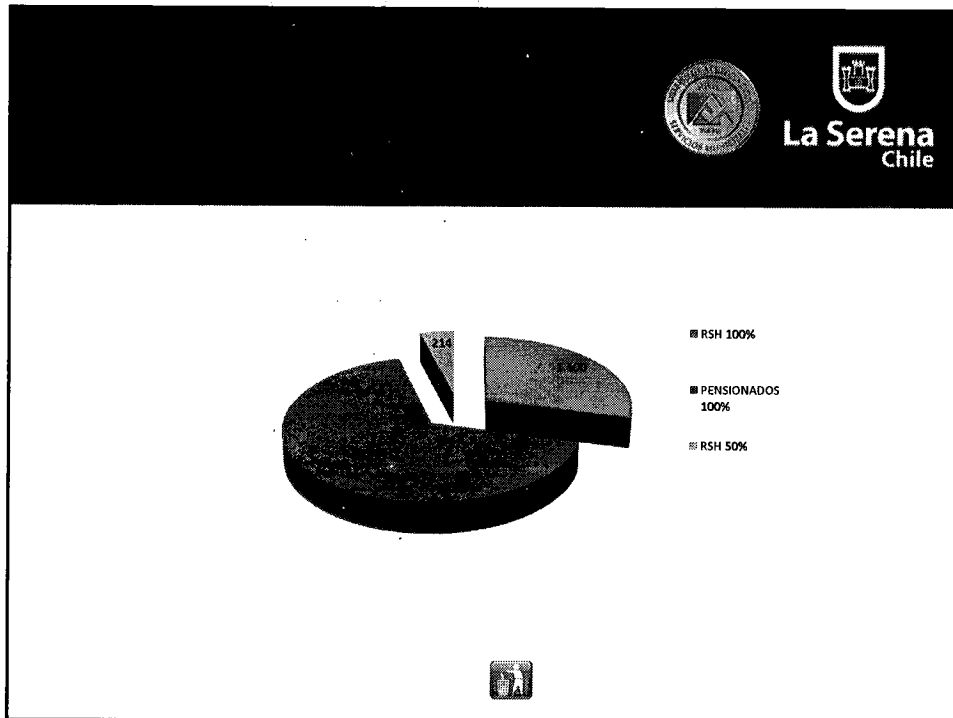

TRAMOS	SESION N° 1157 31-07-2019	TOTAL	VALOR REBAJAS (\$)	TOTAL REBAJAS (\$)
PENSIONADOS 100%	3.481	3.481	34.400	119.746.400
TRAMO 40 RSH 100%	1.500	1.500	34.400	51.600.000
EVALUACION 100%	0	0	34.400	0
PENSIONADOS 75%	0	0	25.800	0
TRAMO 50 RSH 75%	0	0	25.800	0
TRAMO 40 RSH 75%	0	0	25.800	0
EVALUACION 75%	0	0	25.800	0
PENSIONADOS 50%	0	0	17.200	0
TRAMO 60 RSH 50%	214	214	17.200	3.680.800
TRAMOS 40 RSH 50%	0	0	17.200	0
EVALUACION 50%	0	0	17.200	0
TRAMO 70 RSH 25%	0	0	8.600	0
TRAMO 40 RSH 25%	0	0	8.600	0
EVALUACION 25%	0	0	8.600	0
PENSIONADOS 25%	0	0	8.600	0
TOTAL	5.195	5.195		175.027.200



La Serena
Chile

SE AGRADECE

LA ATENCIÓN



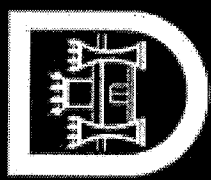

La Serena Chile

SEREMI
Región de Coquimbo

Ministerio de
Desarrollo Social
y Familia



PROGRAMA FONDO DE INTERVENCION AL DESARROLLO INFANTIL REZAGO (FIADI) PROGRAMA CHCC

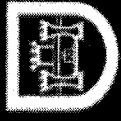

La Serena
Chile

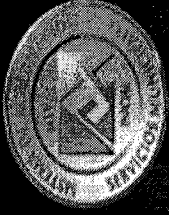

Principal Objetivo del
Subsistema de Protección a
la Primera Infancia

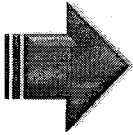

FOMENTAR el desarrollo y el crecimiento de los niños/as que se encuentran en la etapa de primera infancia y aquellos que se encuentran en situación de mayor vulnerabilidad, como son quienes presentan algún tipo de riesgo y/o potenciales rezagos en su desarrollo.

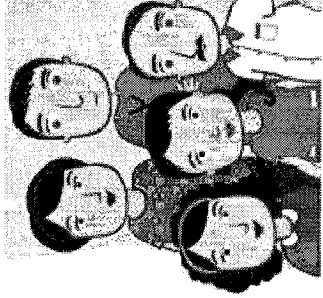

OBJETIVO GENERAL:

Potenciar a través de la implementación de esta Modalidad, el Desarrollo Integral de los niños/as, que presentan **Rezago, Riesgo de Retraso** o que presenten situaciones de **Riesgo Biopsicosocial** que puedan afectar su proceso normal de desarrollo.

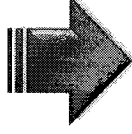

3 Profesionales FIADI - contratados por el Proyecto

1 Kinesiólogo (29 Horas semanales)

1 Fonoaudióloga (44 Horas semanales)

1 Fonoaudióloga (22 Horas semanales).

Cobertura

733

Pop. Bajo Control
(Dic. 2017) 16.162



Durante un periodo de 10 meses

Convenios Suscritos entre el Municipio y Ministerio Desarrollo Social (MDS)



La Serena
Chile

CONVENIO	MONTO	MODALIDADES
2008	\$16.500.000	Ludotecas
2010 - 2011	\$17.000.000	Sala de Estimulación (Educatora de Párvulo – Fonoaudiólogo)
2011 - 2012	\$12.000.000	Mejoramiento de la Sala de estimulación APS
2012 - 2013	\$12.000.000	Extensión de la Modalidad (Fonoaudióloga – Psicóloga)
2013 - 2014	\$11.500.000	Extensión de la Modalidad (Fonoaudióloga – Psicóloga)
2014 - 2015	\$14.847.423	Extensión de la Modalidad (Fonoaudiólogo)
2015 - 2016	\$15.000.000	Servicio Itinerante (Kinesiólogo – Fonoaudiólogo)
2016 - 2017	\$14.590.923	Extensión de la Modalidad (Fonoaudiólogo)
2017 - 2018	\$17.002.726	Extensión de la Modalidad (Fonoaudiólogo – Psicóloga)
2018 - 2019	\$19.061.397	Extensión de la Modalidad (Fonoaudiólogo/a – Kinesióloga)

PLAN DE CUENTAS



La Serena
Chile

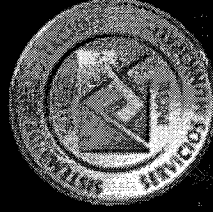

Ítem	AÑO 2019 - 2020				año 2018 - 2019				
	Aporte Externo		Aporte Local		Aporte Externo		Aporte Local		
	Efectivo	Valorizado	Efectivo	Valorizado	Efectivo	Valorizado	Efectivo	Valorizado	
Servicio Especializados		\$ 20.288.610				\$ 17.196.000			
Colaciones para usuarios/as						\$ 80.000			
Movilización de usuarios/as a sesiones		\$ 19.300				\$ 331.397			\$ 400.000
Implementos de Estimulación						\$ 750.000			\$ 100.000
Material Didáctico / Educativo						\$ 554.000			\$ 150.000
Comunicación / Difusión						\$ 100.000			\$ 100.000
Material de oficina						\$ 50.000			\$ 100.000
total		\$ 20.307.910	\$ 0	\$ 1.100.000	\$ 19.061.397	\$ 0	\$ 1.100.000	\$ 850.000	\$ 0



Illustre Municipalidad de
La Serena

PROPUESTA DE SUBVENCIONES

(Sesión Nº 1.157 Concejo del 31 de JULIO del 2019)

Con fecha 29 de JULIO del 2019, a las 17:00 horas, en la Sala de Reuniones ubicada en Tercer piso del edificio Consistorial, se procedió a efectuar la Evaluación de las solicitudes de Subvenciones dando cumplimiento de esta forma al Decreto Nº 1.639/09 de fecha 5 de Mayo del 2009, que aprueba la Ordenanza sobre Subvenciones y Aportes de la Illustre Municipalidad de La Serena.

En atención a lo discutido y propuesto por la Comisión de Subvenciones, se entrega la siguiente propuesta al Honorable Concejo:

INSTITUCIÓN	R. U. T. Nº	MOTIVO	BENEFICIADOS	PROPUESTA
CONJUNTO FOLCLORICO FIESTA CHILENA	65.008.341-5	Solicitan subvención para realización del IV Encuentro Folclórico Internacional Chileno-Argentino a realizarse el 16 de Agosto, cuyo monto cubrirá parte de los gastos en confección de 18 vestidos, traslados Santiago - La Serena - Santiago, galvanos y recuerdos. Aportes propios \$ 300.000.- Otras fuentes No Indica Solicitado \$1.400.000.- Total \$ 1.700.000.-	80 Beneficiarios Directos 1800 Beneficiarios Indirectos	Propone \$800.000.-
JUNTA DE VECINOS Nº 14 VISTA HERMOSA	65.099.386-1	Solicitan subvención para realización de la Segunda Versión de Feria Costumbrista del Campo a la Ciudad en el mes de Agosto, cuyo monto cubrirá gastos de amplificación, traslados grupos folclóricos, almuerzos, colaciones, premios, diplomas, compra de mesas y sillas, cocktail de inauguración, afiches, pendones. Aportes propios No Indica Otras fuentes No Indica Solicitado \$1.200.000.- Total \$1.200.000.-	506 Beneficiarios Directos 1.500 Beneficiarios Indirectos	Propone \$1.000.000.-
JUNTA DE VECINOS Nº 9-R ALTOVALSOL	71.625.200-0	Solicitan subvención para realización de la 10ª Versión Feria Costumbrista Y Muestra Folclórica Altovalsol 2019 en el mes de agosto, el monto cubrirá gastos de amplificación, contratación grupos folclóricos, artistas regionales, transporte y traslados, baños químicos, reconocimientos y animación. Aportes propios \$ 1.150.000.- Otras fuentes \$ 130.000.- Solicitado \$2.000.000.- Total \$ 3.380.000.-	1.200 Beneficiarios Directos 2.500 Beneficiarios Indirectos	Propone \$1.000.000.-
FUNDACION CULTURAL VILLANUEVA DE LA SERENA	65.174.445-8	Solicitan subvención para realización del Primer Festival Internacional de Música Colonial Americana a desarrollarse entre el 16 y 20 de Agosto, cuyo monto cubrirá gastos de transporte aéreo de delegación boliviana (Stgo-La Serena-Stgo) Aportes propios No Indica Otras fuentes \$ 11.000.000 y \$ 12.000.000 Solicitado \$2.000.000.- Total \$ 25.000.000	400 Beneficiarios Directos No Indica Beneficiarios Indirectos	Propone \$800.000.-
AGRUPACION CAMPESINA DESARROLLO RURAL CONDORIACO	65.802.510-4	Solicitan subvención para realización del Rodeo de Burros 2019 Condoriaco, cuyo monto cubrirá los gastos de premios, reconocimientos, artistas, traslado, ceremonia inauguración, pasacalles, audio, iluminación, petróleo, adornos, mantelería, etc. Aportes propios \$ 300.000.- Otras fuentes No Indica Solicitado \$2.000.000.- Total \$ 2.300.000.-	150 Beneficiarios Directos 500 Beneficiarios Indirectos	Propone \$1.000.000.-

JUNTA DE VECINOS PUNTA DE TEATINOS	72.680.500-8	Solicitan subvención para Feria Costumbrista 4ª Versión "El Que No Viene Es Gallina", cuyo monto cubrirá los gastos de amplificación, contratación artistas, transporte artistas, colaciones, arriendo de mesas y sillas, publicidad. Aportes propios \$ 150.000.- Otras fuentes \$ 300.000.- Solicitado \$2.000.000.- Total \$ 2.450.000.-	80 Beneficiarios Directos 1800 Beneficiarios Indirectos	Propone \$1.000.000.-
JUNTA DE VECINOS Nº 11-R ESTANCIA QUEBRADA LAS ANIMAS SECTOR LA ESTRELLA LA SERENA	65.075.138-8	Solicitan subvención para realización de la 7ª Versión Feria Costumbrista la Estrella los días 31 de Agosto y 1º de Septiembre, cuyo monto cubrirá parte de los gastos en amplificación, artistas y conjuntos musicales, baños químicos, animación, generador, petróleo, pasacalle Aportes propios \$ 500.000.- Otras fuentes No Indica Solicitado \$2.200.000.- Total \$ 2.700.000.-	150 Beneficiarios Directos 200 Beneficiarios Indirectos	Propone \$1.000.000.-
CLUB SOCIAL, DEPORTIVO Y CULTURAL DE CABALLO	65.031.564-2	Solicitan que Subvención otorgada en Sesión Nº 1.153 del 12 de Junio del 2019 por \$1.200.000, para desarrollar Torneo de Ajedrez el día Sábado 24 de Agosto, puede ser modificada para el día 16 de Agosto.		Propone Cambio de Fecha
CLUB DEPORTIVO DE LEVANTAMIENTO DE PESAS	65.270.100-0	Solicitan que Subvención otorgada en Sesión Nº 1.142 del 12 de Marzo del 2019 por \$2.000.000, para cubrir gastos tales como alimentación en el "Campeonato Nacional de Clubes de Levantamiento de Pesas, Copa La Serena", a desarrollarse el 31 de Julio y 3, 4 y 5 de Agosto del 2019, puede ser utilizada desde el 31 de Octubre al 03 de Noviembre, por cambios en el calendario internacional de la especialidad		Propone Cambio de Fecha



MARIO ALIAGA RAMÍREZ
POR COMISIÓN EVALUADORA DE SUBVENCIONES

La Serena 29 de JULIO del 2019.-

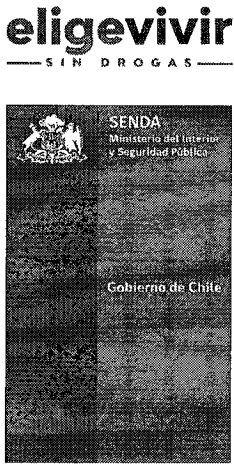

PLAN NACIONAL DE PREVENCIÓN ELIGE VIVIR SIN DROGAS, PUESTO EN MARCHA EN LA COMUNA DE LA SERENA A TRAVÉS DE UN CONVENIO DE COLABORACIÓN CON LA MUNICIPALIDAD. (25 de marzo y 1 de abril 2019).

La Serena, 2019.

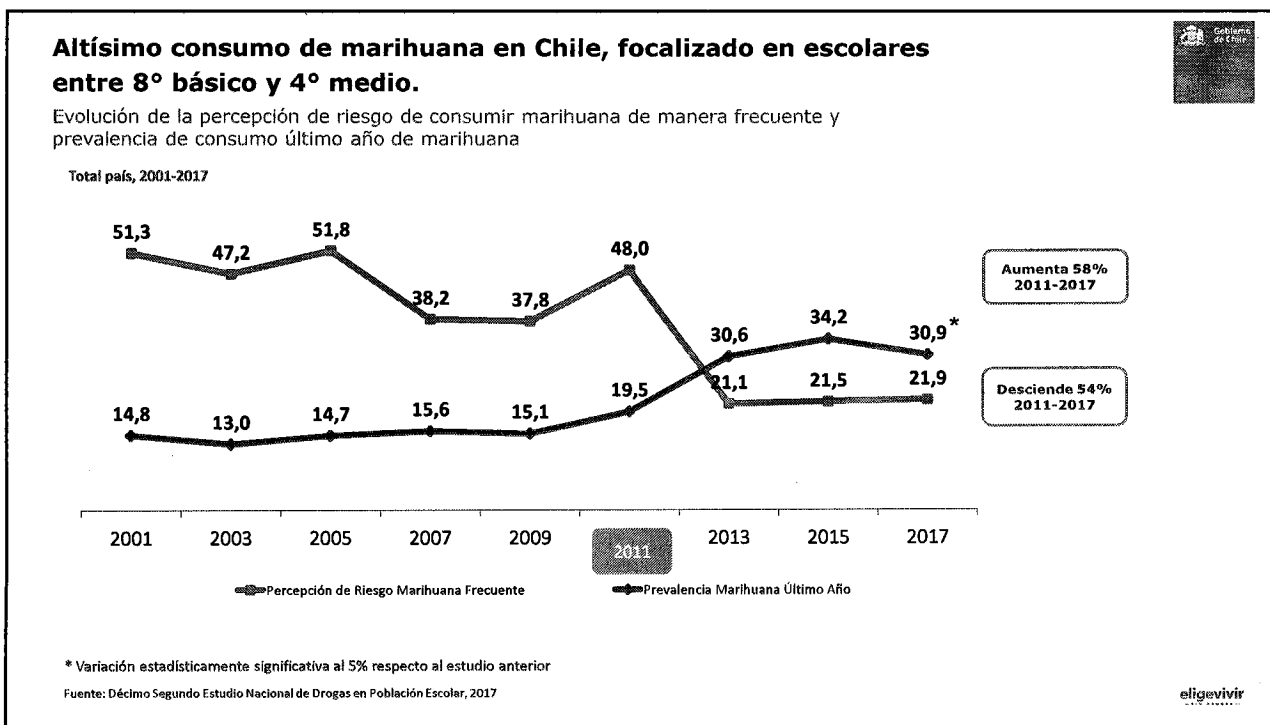

Evolución de prevalencias de consumo de alcohol (último mes) y drogas (último año) según Estudios Nacionales.

Total país, 2000-2017

Población Escolar

Población General

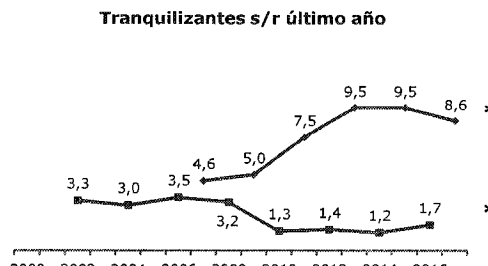
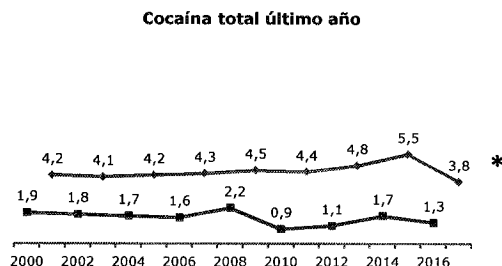
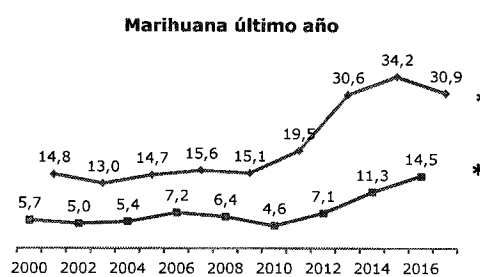
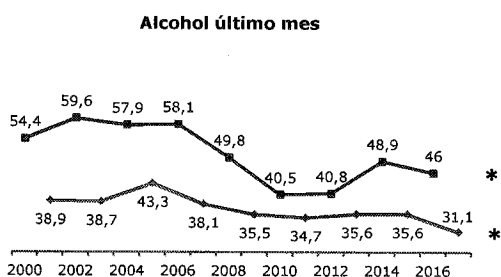

* Variación significativa al 5% respecto al estudio anterior.

Fuentes: Décimo Segundo Estudio Nacional de Drogas en Población Escolar, 2017; Décimo Segundo Estudio Nacional de Drogas en Población General, 2016



Escolares chilenos son los Top 1 en consumo de tabaco, marihuana, cocaína, pasta base y tranquilizantes (s/r) de las Américas.

Principales indicadores de consumo de sustancias en población escolar de Chile (8° Básico a 4° Medio) según Estudio SENDA 2017



	Alcohol mes	Tabaco diario	Marihuana año	Cocaína año	Pasta base año	Tranquilizantes s/r año
Prevalencia 2017	31,1%	4,3%	30,9%	3,0%	1,4%	8,6%
Población representada (N)	292.455	40.610	290.843	28.611	13.393	81.270
Ubicación ranking América*	10	1	1	1	1	1
Edad de inicio (años)	13,7	13,8	14,4	15,1	14,1	13,9

Fuente: Décimo Segundo Estudio Nacional de Drogas en Población Escolar, 2017

Fuente: Comisión Interamericana para el Control del Abuso de Drogas. (2015). Informe sobre uso de drogas en de la Americas Washington, D.C.: Organización de los Estados Americanos.

Para Tabaco se hace referencia al dato de consumo mes.

s/r = sin receta médica



Escenario Actual**1.- Datos Estudios de Drogas en Población****Escolar y Población General en la Región de****Coquimbo**

Droga	Décimo Segundo Estudio de Drogas en Población General 2016		Décimo Segundo Estudio de Drogas en Población Escolar 2017	
	Nacional	Región	Nacional	Región
Marihuana (año)	14,5%* (11,3%)	6,5* %	30,9%* (30,6%)	32,3 %
Cocaína total (año)	1,3% (1,7%)	0,3 %	3,8% (4,8%)	3,3 %
Alcohol (mes)	46,0 % (48,9%)	22,2 %	31,1% (35,6%)	27,4 %
Tabaco (diario)	21,2% (22,7%)	18,3 %	4,3%* (7,3%)	2,5 %

* Variación estadísticamente significativa

** Para efectos de comparación a nivel regional, se usa el dato de cocaína total (cocaína + pasta base)



**ESTRATEGIAS DE PREVENCIÓN
BASADAS EN EVIDENCIA CIENTÍFICA.**

Prevención del uso de drogas basada en la evidencia.



UNODC
Oficina de las Naciones Unidas
contra la Droga y el Delito



La prevención efectiva supone:

- **Prevención Ambiental.**
- **Programas preventivos a nivel universal, selectivo e indicado.**

La prevención efectiva debe contemplar:

- **Múltiples contextos.**
- **Múltiples edades.**

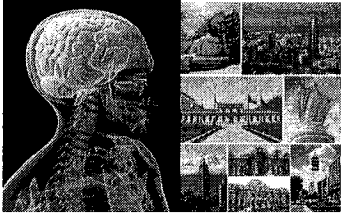

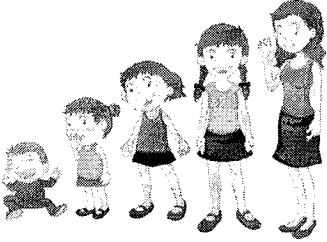

La prevención efectiva exige considerar al **individuo en su contexto social.**



Estrategia preventiva según Oficina de las Naciones Unidas contra la droga y el delito.

	Gestación y Nacimiento	Infancia Temprana	Infancia Media	Pre adolescente	Adolescente	Adulto
FAMILIA			Herramientas Parentales (****)			
ESCUELA		Educación en Temprana Infancia (****)	Herramientas Personales y Sociales (***) Gestión de la Sala de Clases (***)	Herramientas Personales y Sociales, e Influencia Social de la Educación (****)		
COMUNIDADES EDUCATIVAS				Culturas y Políticas Escolares (**)		
COMUNIDAD	Iniciativas Multi-Componentes Basadas en la Comunidad (***)					
ESPACIO LABORAL				Campaña de Medios (*) Políticas de Alcohol y Tabaco (*****) Prevención en Lugares de Trabajo (***)		

Nota: la cantidad de * indica la calificación de la efectividad de los programas de prevención realizada por Oficina de las Naciones Unidas

Fuente: Prevención del uso de drogas basada en la evidencia, Oficina de las Naciones Unidas contra la droga y el delito.



Plan nacional de prevención Elige vivir sin drogas

Elige vivir sin drogas se inspira en el exitoso Modelo Islandés Planet Youth. Recoge el aporte de sociedades médicas y científicas, e incorpora la experiencia de la sociedad civil, de los municipios y del propio Gobierno.

eligevivir
— SIN DROGAS —



¿Por qué el Modelo Islandés / Planet Youth?

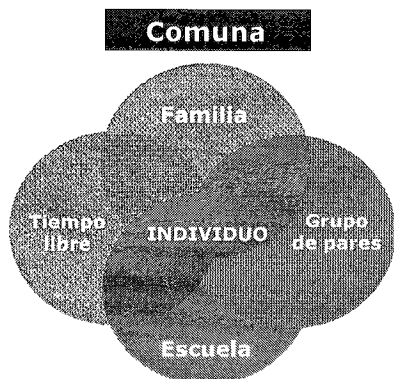

Programa basado en la evidencia, que ha demostrado ser efectivo en la **disminución significativa** y sostenida de la prevalencia del consumo.

Programa costo efectivo, porque permite **articular la oferta programática** de SENDA y la de otros Servicios y Ministerios, lo que permite **capitalizar inversiones previas**.

Diagnóstico comunal reciente, permite diagnosticar los factores protectores y de riesgo con **especificidad comunal y barrial**.

Potencia la corresponsabilidad, a través del **acuerdo social a nivel país y local, discurso protector e integrador**.

Ver anexo N° 1

eligevivir

IMPLEMENTACIÓN PLAN

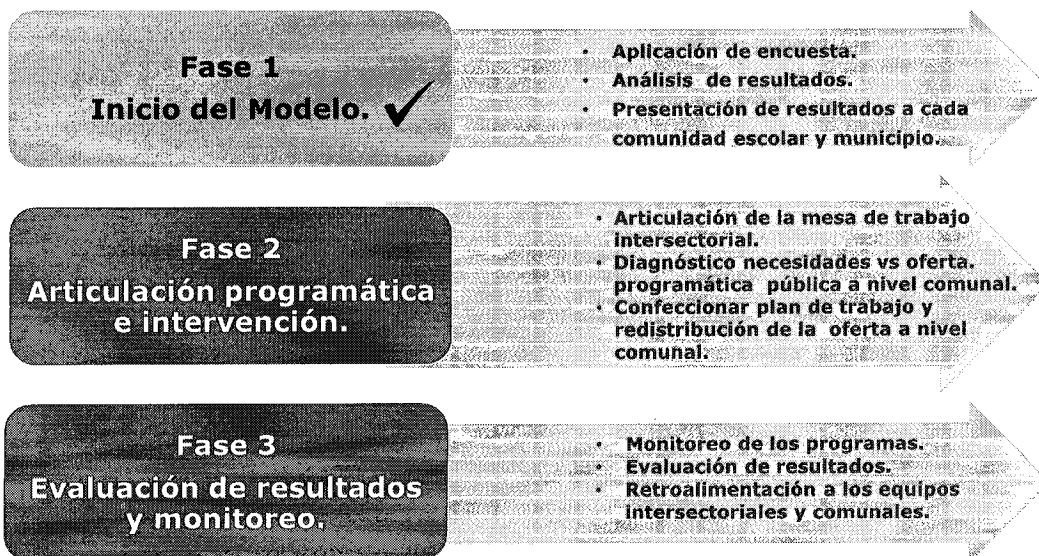

eligevivir

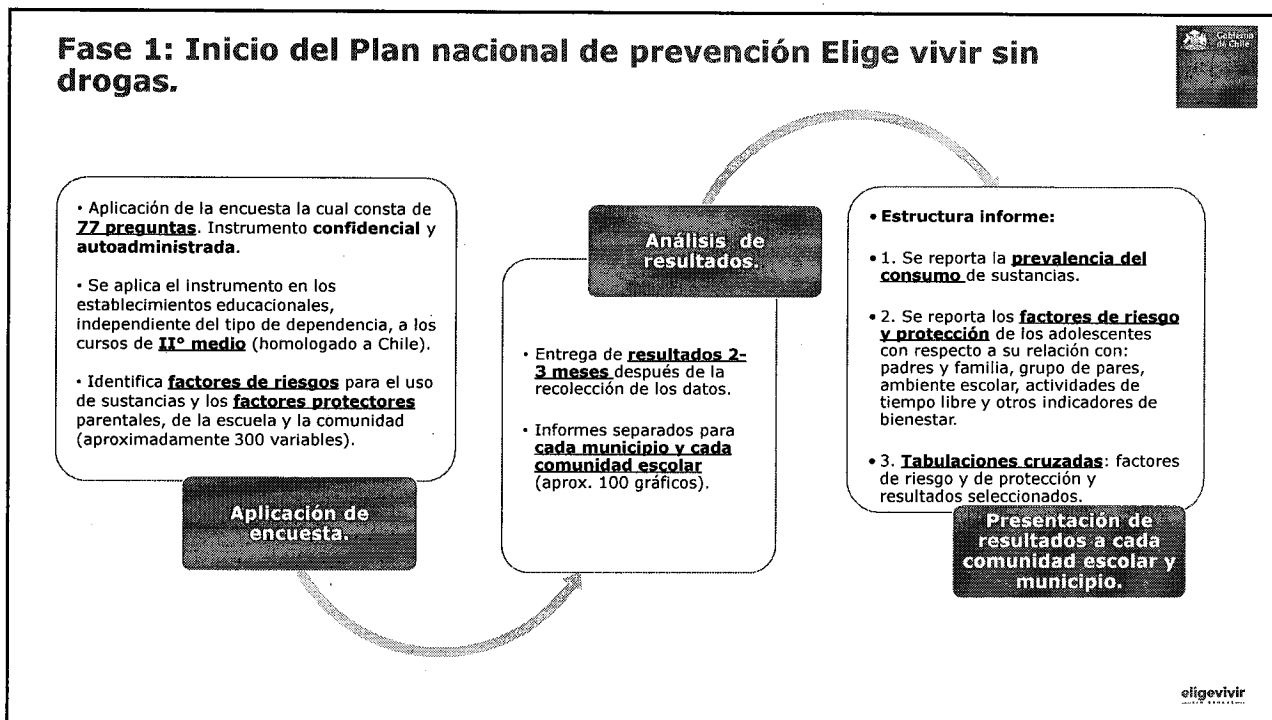

Fase 3: Evaluación de resultados y monitoreo del modelo.

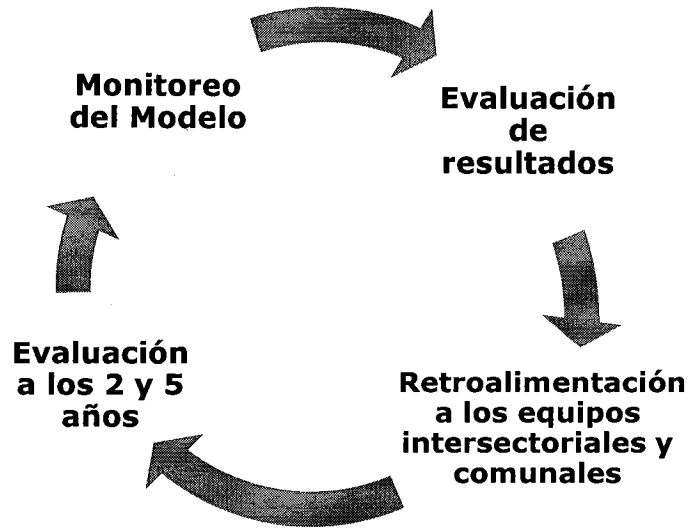

eligevivir

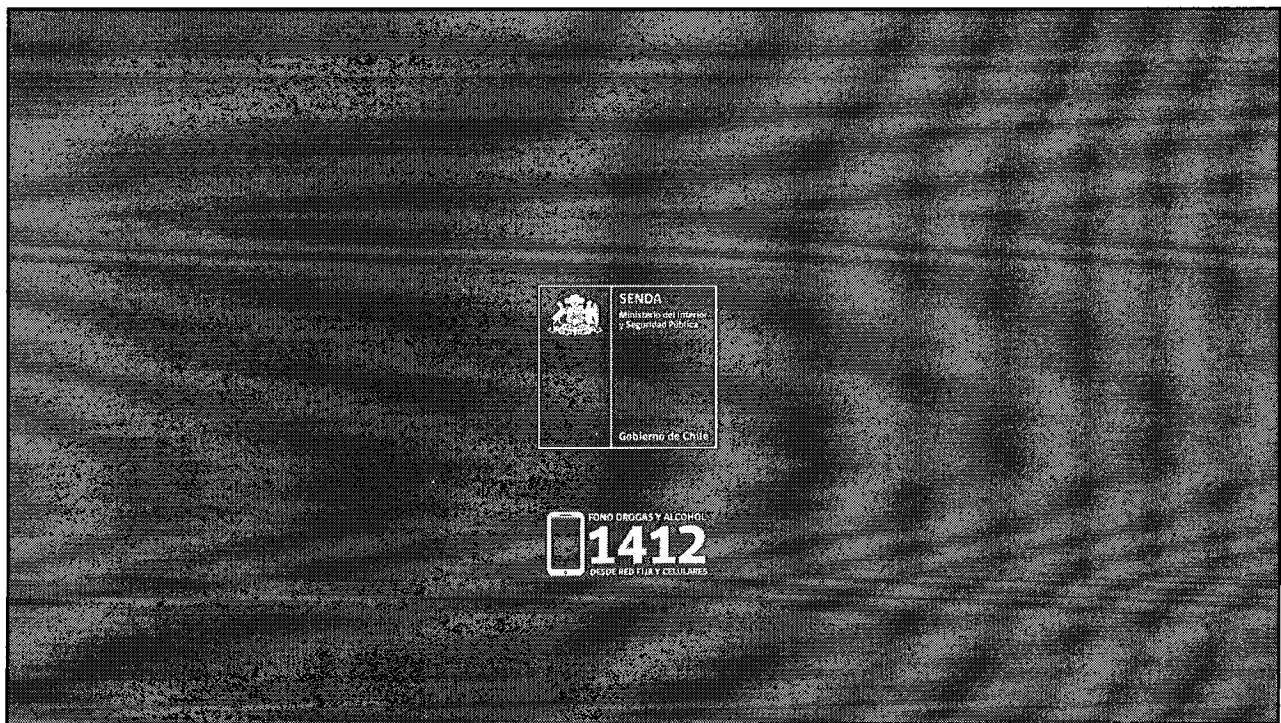



VI. ANEXOS

eligevivir

ANEXO N° 1: MODELO PREVENTIVO ISLANDÉS / PLANET YOUTH



- Entre 1998 y 2018, Islandia **pasó de tener algunas de las tasas más altas de consumo** de sustancias en adolescentes, incluidas el alcohol, el tabaco y otras drogas, **al mínimo absoluto de Europa.**
- Desde el año 2006, esta metodología se ha utilizado en más de 58 comunidades de **23 países** tanto de Europa, África y América del Sur.
- **Los países son los siguientes:** Portugal, España, Francia, Italia, Malta, Grecia, Turquía, Eslovaquia, Rumania, Bulgaria, Lituania, Moldavia, Letonia, Estonia, Suecia, Noruega, Islas Feroe, Holanda, Irlanda, Ucrania, Kenia, Guinea-Bissau y Chile.

PLANET
Youth



eligevivir

ANEXO N° 1.1: Principales tendencias del uso de sustancias en Islandia 1998 - 2018

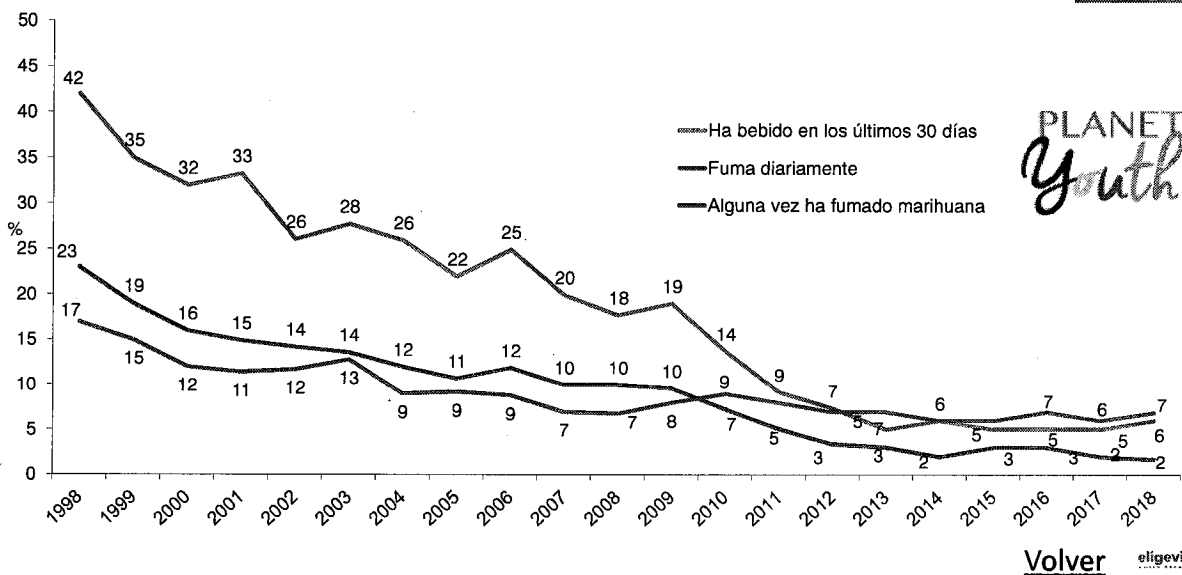

Volver eligevivir

Anexo N°2: Articulación programática e intervención.



FAMILIA

Nombre de Programa o Iniciativa Social	Servicio Responsable
Apoyo a la Dinámica Familiar	PRODEMU
Programa de Desarrollo Familiar	FUNDACIÓN DE LA FAMILIA
Programa de Atención Integral Familiar - 24 Horas (Programa Lazos)	SUBSECRETARÍA DE PREVENCIÓN DEL DELITO
Residencia Familiar Estudiantil	
Acción - Apoyo a Iniciativas Familiares y Comunitarias	MIDESO
Programa Familias	MIDESO
Abriendo Caminos - SS y OO	MIDESO
Conozca a Su Hijo	MIDESO
Fondo de Intervenciones de Apoyo al Desarrollo Infantil - ChCC	MIDESO
Voluntariado País de Mayores	MIDESO
Envejecimiento Activo	MIDESO

Fuente: Banco Integrado de Programas Sociales, Ministerio de Desarrollo Social.

Volver eligevivir

Anexo N°2.1: Articulación programática e intervención.



ESCUELA

Nombre de Programa o Iniciativa Social	Servicio Responsable
Escuela Para Directivos	MINEDUC
Aulas del Bien Estar	MINEDUC
Desarrollo de Habilidades Tecnológicas en Estudiantes (Mi Taller Digital)	MINEDUC
Educación Especial Diferencial	MINEDUC
Escuelas Saludables para el Aprendizaje	MINEDUC
Habilidades para la Vida	MINEDUC
Plan Nacional de Actividad Física Escolar	MINEDUC
Política de Fortalecimiento del Liderazgo Escolar	MINEDUC
Programa de Apoyo a la Retención Escolar	MINEDUC
Reinserción Escolar	MINEDUC
Residencia Familiar Estudiantil	MINEDUC
Salud Bucal	MINEDUC
Servicios Médicos (Asistencia Médica Prebásica, Básica y Media)	MINEDUC
Transversalidad Educativa	MINEDUC
Programa de Apoyo al Aprendizaje Integral -ChCC	MIDESO

Fuente: Banco Integrado de Programas Sociales, Ministerio de Desarrollo Social.

Volver eligevivir

Anexo N°2.2: Articulación programática e intervención.



TIEMPO LIBRE

Nombre de Programa o Iniciativa Social	Servicio Responsable
Deporte y Participación Social	MINDEP
Escuelas Deportivas Integrales	MINDEP
Liderazgo Deportivo Nacional	MINDEP
Sistema de Capacitación y Certificación Deportiva	MINDEP
Sistema Nacional de Competencia Deportivas (SNCD)	MINDEP
Escuelas Deportivas Integrales	MINDEP
Promoción de la Actividad Física y el Deporte	MINDEP
Escuela de Formación Sindical	MINTRAB
Promoción de Talentos en Escuelas y Liceos	MINEDUC
Campamentos Recreativos para Escolares	MINEDUC
Centro de Recursos para el Aprendizaje (Bibliotecas CRA)	MINEDUC
Plan de Formación Ciudadana	MINEDUC
Plan de Fortalecimiento para el desarrollo de las Artes en el Sistema Educativo	MINEDUC
Programa Nacional de Lectura	MINEDUC
Desarrollo Artístico en la Educación	
Fomento del Arte en la Educación: ACCIONA	
Mejoramiento Integral de Bibliotecas Públicas	
Escuelas de Rock y Música Popular Chilena	
Red de Bibliotecas Públicas (BiblioRedes)	
Servicios Especializados para Delegaciones en Museos Regionales y Especializados	
Centros de Creación y Desarrollo Artístico para Niños, Niñas y Jóvenes	
Extensión y Difusión Musical	FOJI
Escuela de Formación para Dirigentes Mayores	MIDESO

Fuente: Banco Integrado de Programas Sociales, Ministerio de Desarrollo Social.

Volver eligevivir

Anexo N°2.3: Articulación programática e intervención.

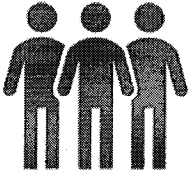

GRUPO DE PARES

Nombre de Programa o Iniciativa Social	Servicio Responsable
Inversión en la Comunidad	MINTRAB
Planes de Promoción de la Salud para Municipios Comunas y Comunidades Saludables	MINSAL
Activo Joven Sustentabilidad Social y Ambiental	MIDESO
Activo Joven Territorial	MIDESO
Apoyo al Desarrollo Biopsicosocial - CHCC	MIDESO
Centros Educativos Culturales de la Infancia	MIDESO
Intervención Integral en Territorios Vulnerables (Más Territorio)	MIDESO
Programa de Apoyo a la Salud Mental Infantil - CHCC	MIDESO
Fondo de Fomento Audiovisual	
Fondeporte	MINDER

Fuente: Banco Integrado de Programas Sociales, Ministerio de Desarrollo Social.

Volver

Anexo N°4.2: OFERTA PROGRAMÁTICA SENDA



FAMILIA

- Programa Parentalidad
- Programa Trabajar con Calidad de Vida.



ESCUELA

- Programa preventivo Actuar A Tiempo (AAT).
- Programa prevención educacional (PPEE).
- Mes de la prevención, coordina equipo PREVIENE: Actividad nacional en el mes de la prevención (26 de Junio).



TIEMPO LIBRE

- Programa alcohol
- Programa Parentalidad



GRUPO DE PARES

Equipos Senda – Previene

Volver

