

SESION ORDINARIA REMOTA N° 1301 DEL CONCEJO COMUNAL DE LA SERENA

FECHA : Miércoles 1 de febrero del 2023.

HORA : 10:30 horas.

PRESIDE : Sr. Roberto Jacob Jure, Alcalde de La Serena.

SECRETARIO : Sr. Luciano Maluenda Villegas, Secretario Municipal.

ASISTEN : Concejales y Concejales, Srta. Daniela Norambuena Borgheresi, Sr. Daniel Palominos Ramos, Sra. Pamela Salome Caimanque Espejo, Sra. Rayen Pojomovsky Aliste, Sr. Félix Alonso Velasco Ladrón de Guevara, Sr. Camilo Alejandro Araya Plaza, Sr. Luis Aguilera González, Sra. Daniela Andrea Molina Barrera, Sr. Cristian Marín Pasten y Sra. Carmen Zamora Jopia.

Sr. Luis Henríquez Gutiérrez, Administrador Municipal; Sra. Valeska Robledo, Asesor Jurídico; Sr. Fernando Ruiz, Director de Obras Municipales (S); Sr. Flavio Escobar Pizarro, Director de Desarrollo Comunitario; Sr. Jesús Parra Parraguez, Director de Servicios a la Comunidad; Sr. Juan Francisco Duarte, Jefe Sección Presupuesto; Sr. Arnoldo Aliaga, Jefe del Departamento Social.

TABLA:

1.- TEMAS NUEVOS:

- **Solicitud de aprobación de convenio con la Secretaría Regional Ministerial de Desarrollo Social y Familia de la Región de Coquimbo: Sistema de Apoyo a la Selección de Usuarios de Prestaciones Sociales.**
Expone: Sr. Arnoldo Aliaga, Jefe del Departamento Social.
- **Solicitud de aprobación de la tercera propuesta de asignación de exención o rebaja en el pago por el servicio de extracción de residuos sólidos domiciliarios.**
Expone: Sr. Arnoldo Aliaga, Jefe del Departamento Social.

2.- CORRESPONDENCIA.

3.- INCIDENTES.

El Quórum para sesionar se constituye a las 10:31 horas.

El Alcalde da inicio a la sesión siendo las 10:31 horas.

1.- TEMAS NUEVOS:

- **Solicitud de aprobación de convenio con la Secretaría Regional Ministerial de Desarrollo Social y Familia de la Región de Coquimbo: Sistema de Apoyo a la Selección de Usuarios de Prestaciones Sociales.**



El Sr. Arnoldo Aliaga procede a realizar su presentación, la que pasa a formar parte de la presente acta.

El Sr. Félix Velasco agradece al Departamento Social el esfuerzo realizado en tiempos de pandemia, en ese sentido espera que se gestionen mayores aportes gubernamentales y promover la participación ciudadanía.

La Srta. Daniela Norambuena propone que a través del Departamento de Comunicaciones se informe el calendario de operativos sociales que buscan actualizar la información del Registro Social de Hogares en los distintos puntos de la comuna.

El Alcalde somete a votación.

La Sra. Rayen Pojomovsky destaca el reconocimiento a los equipos de trabajo del Departamento Social, por otra parte considera que el buen trato debe ser el eje central para relacionarse con la comunidad.

El Sr. Camilo Araya se adhiere a las felicitaciones por el extenso trabajo desarrollado en tiempos complejos, aprueba.

El Sr. Cristian Marín señala que ojalá en esta oportunidad el cargo de Jefe de Sección del Departamento Social sea para un trabajador social como reconocimiento a la labor que desarrollan.

La Sra. Carmen Zamora se adhiere a todo lo manifestado, aprueba.

Acuerdo N° 1:

El Concejo Comunal acuerda por unanimidad aprobar el Convenio suscrito con la Secretaria Regional Ministerial de Desarrollo Social y Familia de la Región de Coquimbo, para el desarrollo de Programa Sistema de Apoyo a la Selección de Usuarios de Prestaciones Sociales, de acuerdo al siguiente detalle:

ITEM	APORTE EXTERNO	\$46.550.000	APORTE LOCAL
			Efectivo
RECURSO HUMANO		\$25.888.436.-	\$132.810.540
GASTO OPERACIÓN		\$14.000.000.-	
GASTO INVERSION		\$6.661.564.-	
INFRAESTRUCTURA			\$8.810.921
MOVILIZACION PROFESIONALES			\$8.577.360
SERVICIOS BÁSICOS			\$3.824.955
TOTAL		\$46.550.000.-	\$154.023.776

El Sr. Camilo Araya observa que el llamado a concurso no contempla el cargo de un trabajador social como Jefe del Departamento Social, en ese sentido considera que el perfil de cargo debe considerar esta moción.



- **Solicitud de aprobación de la tercera propuesta de asignación de exención o rebaja en el pago por el servicio de extracción de residuos sólidos domiciliarios.**

El Sr. Arnoldo Aliaga procede a realizar su presentación, la que pasa a formar parte de la presente acta.

La Srta. Daniela Norambuena hace mención a la atribución que ahora se entrega a los municipios para condonar intereses.

El Sr. Félix Velasco hace presente que muchas personas no se preocupan y después se ven en problemas. Agrega que no todos los municipios hacen exenciones, es un sacrificio que hace este municipio porque a la empresa encargada igual hay que pagarle. Indica que falta que salga publicada la ley que condona multas e intereses.

El Alcalde somete a votación

El Sr. Daniel Palominos hace presente que por problemas de conexión no tuvo acceso a lo expuesto, por lo que abstiene.

La Sra. Daniela Molina sugiere considerar la reposición de las cuadrillas municipales para la limpieza de calles en los diversos sectores de la comuna.

Acuerdo N° 2:

El Concejo Comunal acuerda por mayoría, con la abstención del Sr. Daniel Palominos, aprobar la tercera propuesta de exención total y/o parcial en el pago de los derechos aseo domiciliario del año 2022, de acuerdo al siguiente detalle:

TRAMOS	N° SOLICITUDES	VALOR REBAJAS	TOTALES
TRAMO 40% RSH 100%	164	41.328	6.777.792
TRAMO 50% RSH 50%	17	20.664	351.288
TRAMO 75% RSH 40%	1	30.996	30.996
PENSIONADOS 100%	116	41.328	4.794.048
INFORME SOCIAL	14	41.328	578.592
TOTALES	312		12.532.716

3.- **CORRESPONDENCIA.**

4.- **INCIDENTES.**



El Alcalde da término a la sesión siendo las 10:58 horas.





La Serena Chile

SISTEMA DE APOYO A LA SELECCIÓN DE USUARIOS DE PRESTACIONES SOCIALES

Convenio suscrito con la Secretaría Regional Ministerial de Desarrollo Social y Familia de la Región de Coquimbo

DIRECCION DESARROLLO COMUNITARIO
Departamento Social
Sección Caracterización Social

ANTECEDENTES CONVENIO ANTERIOR



• IMPACTO SOCIAL

El Programa Registro Social de Hogares es la puerta de entrada para las diversas prestaciones del Estado así como para la asignación de algunos beneficios municipales a los vecinos y vecinas de la comuna de La Serena por lo que se ejecución resulta fundamental para este municipio.

DESCRIPCION DEL PROGRAMA



Objetivo general

Garantizar mediante la atención a los vecinos y vecinas de la Comuna de La Serena la aplicación del Instrumento de Focalización para las diferentes prestaciones del Estado.

Objetivos Específicos

- Promover entre los vecinos y vecinas la actualización de la información.
- Brindar una atención de calidad y de buen trato.

Beneficiarios/as

- A noviembre del año 2022 existen en la Comuna de La Serena 100.133 Hogares con Registro Social.

Breve descripción

- El Programa tiene como eje de intervención la atención de casos de aquellos ciudadanos que requieren ingresar al Registro Social de Hogares y/o Actualizar su información.
- El Programa cuenta con dos modalidades de atención: Presencial y vía web a través de la página www.registrosocial.gob.cl

PRESUPUESTO



ITEM	APORTE EXTERNO \$46.550.000	APORTE LOCAL
		Efectivo
RECURSO HUMANO	\$25.888.436.-	\$132.810.540
GASTO OPERACIÓN	\$14.000.000.-	
GASTO INVERSION	\$6.661.564.-	
INFRAESTRUCTURA		\$8.810.921
MOVILIZACION PROFESIONALES		\$8.577.360
SERVICIOS BÁSICOS		\$3.824.955
TOTAL	\$46.550.000.-	\$154.023.776

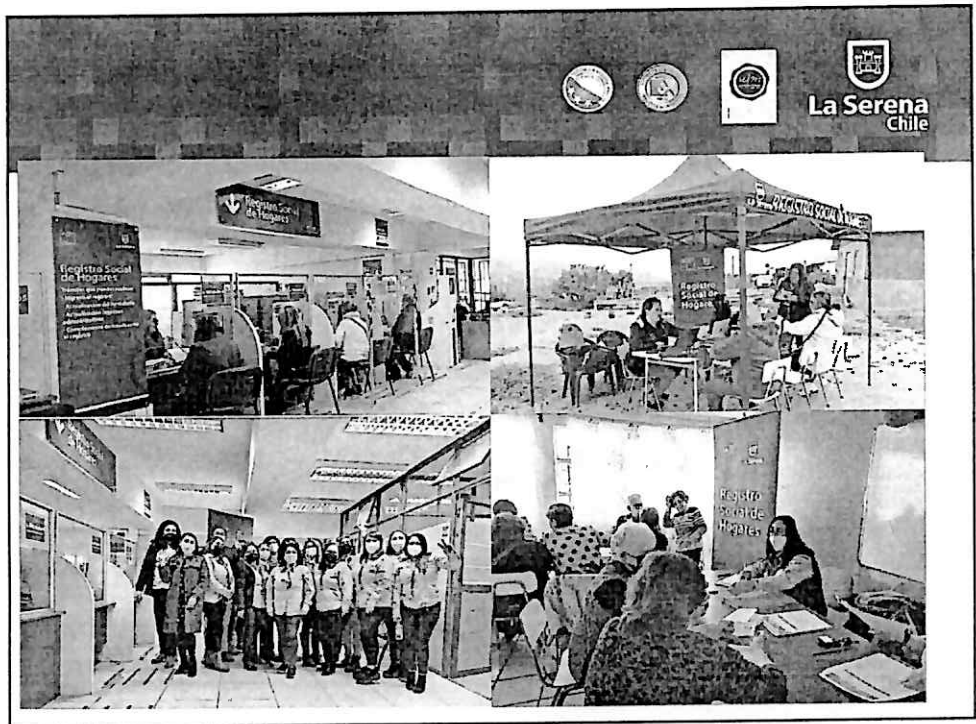



“SISTEMA DE APOYO A LA SELECCIÓN DE USUARIOS DE PRESTACIONES SOCIALES” (REGISTRO SOCIAL DE HOGARES)

I. ANTECEDENTES CONVENIO ANTERIOR

El convenio anterior fue firmado el 16 de febrero del año 2022 y aprobado bajo decreto N°407, teniendo vigencia hasta el 31 de marzo 2023.

El Registro Social de Hogares (RSH) es un Sistema de Información, cuyo fin es apoyar a los procesos de selección de beneficiarios a las diversas prestaciones del Estado.

El RSH es construido con datos aportados por el hogar y bases administrativas que posee el Estado, proveniente de las siguientes instituciones:

1. Servicio de Impuestos Internos (SII),
2. Servicio de Registro Civil e Identificación (SRCel),
3. Instituto de Previsión Social (IPS),
4. Superintendencia de Salud,
5. Administradora de Fondos de Cesantía (AFC) y
6. Ministerio de Educación, entre otras.

Dentro del conjunto de información disponible en el **Registro Social de Hogares**, se incluye una Calificación Socioeconómica, que ubica a cada hogar en un tramo de ingresos o vulnerabilidad socioeconómica, que parte del 40% y culmina en el 100%

En el año 2022 se distinguió al Municipio de La Serena dentro de los 12 Municipios que ejecutaron Planes de Mejora a la Atención, intervención realizada por el Ministerio de Desarrollo Social y Familia.

RECURSOS TRANSFERIDOS EN EL CONVENIO QUE FINALIZA.

El Convenio anterior tuvo un monto de \$47.202.159.

II. **ANTECEDENTES GENERALES:**

RECURSOS NUEVO CONVENIO \$46.550.000

ITEM	APORTE EXTERNO \$46.550.000	APORTE LOCAL
		Efectivo
RECURSO HUMANO	\$25.888.436.-	\$132.810.540
GASTO OPERACIÓN	\$14.000.000.-	
GASTO INVERSION	\$6.661.564.-	
INFRAESTRUCTURA		\$8.810.921
MOVILIZACION PROFESIONALES		\$8.577.360
SERVICIOS BÁSICOS		\$3.824.955
TOTAL	\$46.550.000.-	\$154.023.776

III. **OBJETIVOS GENERALES:**

IV. Garantizar mediante la atención a los vecinos y vecinas de la Comuna de La Serena la aplicación del Instrumento de Focalización para las diferentes prestaciones del Estado.

V. **OBJETIVOS ESPECIFICOS:**

- Promover entre los vecinos y vecinas la actualización de la información.
- Brindar una atención de calidad y de buen trato.

VI. BENEFICIARIOS Y BENEFICIARIAS:

El Convenio establece la tramitación del 100% de las solicitudes ingresadas. Señalar que para el año 2022 se tramitaron 35.500 solicitudes.

- Ingresos Nuevos al Registro N°6.523
- Ingresos de Niños Institucionalizados N° 17
- Cambios de Domicilios y Actualizaciones de Vivienda N°4.882
- Actualización Información Autoreporte N°20.450
- Actualización Registro Administrativos N° 3.157
- Complemento de Información N°1.471

A noviembre del año 2022 existen 100.133 Hogares con Registro Social en la comuna de La Serena.

VII. METODOLOGIA (RESUMEN):

El Programa tiene como eje de intervención la atención de casos de aquellos ciudadanos que requieren ingresar al Registro Social de Hogares y/o Actualizar su información.

El Programa cuenta con dos modalidades de atención:

- **Modalidad Presencial:** Se realiza el trámite en el Municipio en las Dependencias de Prat N°255 – Polideportivo y Delegación La Pampa. Los días jueves se efectúa atención en la Delegación de Las Compañías. Horario de Atención de las 8.30 a 14.00 hrs.
- **Acceso vía Clave Única** Se realiza el proceso en la plataforma web registrosocial.gob.cl y se terminará el proceso con la aprobación o rechazo por parte del Municipio.

Por otra parte el Programa permanentemente efectúa intervenciones en los diversos territorios de la comuna a través de operativos.

En la actualidad el Programa cuenta con 18 funcionarias cumpliendo diversas funciones al interior de la Unidad;

- Yenny Carvajal Alfaro – Jefe de Sección
- Carmen Muñoz Breitenbach- Revisora de Casos de Ingresos Nuevos y Cambios de Domicilios
- Katia García Morgado - Revisora de Casos de Actualización de Información
- María Luisa Castillo Villalobos – Revisora de Casos de Actualización de Información
- Yessica Díaz Ramírez - Administrativa Atención de Caso Web
- Luisa Encina Bahamondez - Administrativa Atención de Caso Web
- Alina Casanova Muñoz- Atención de Casos Presencial
- Fabiola Casanga Campos- Atención de Casos Presencial
- Juana Vasquez Berrios – Atención de Casos Presencial
- Caroll Espejo Tapia – Atención de Casos Presencial
- Scarlett Zapata Acevedo- Atención de Casos Presencial
- Laura Zarricueta Aracena – Atención de Casos Presencial Polideportivo
- Antonieta Molina Retamal – Atención de Casos Presencial Delegación La Pampa
- Vanessa Barrios Berrios –Encuestadora
- Carolina Venegas Acuña – Encuestadora
- Constanza Castillo Bravo - Secretaria Administrativa
- María Luisa Cerda Alvarado- Digitadora
- Rosa Olivares Vargas – Anfitriona Polideportivo



La Serena
Chile

TERCERA PROPUESTA DE EXENCION TOTAL Y/O PARCIAL EN EL PAGO DE LOS DERECHOS ASEO DOMICILIARIO DEL AÑO 2022

DIRECCION DE DEARROLLO COMUNITARIO – DEPARTAMENTO SOCIAL

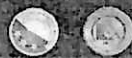

La Serena
Chile

MARCO JURIDICO:

- LEY N° 18.695 ORGANICA CONSTITUCIONAL DE MUNICIPALIDADES
- D. L. N° 3.063 SOBRE RENTAS MUNICIPALES
- D. S. N° 69 DEL MINISTERIO DE ECONOMIA, FOMENTO Y RECONSTRUCCIÓN

**CUADRO RESUMEN SOLICITUDES DE EXENCION
Y/O REBAJAS POR SERVICIO DE EXTRACCION
DE BASURA 2022**



N° DE SOLICITUDES	%EXENCION	VALOR REBAJAS	TOTALES
294	100%	41.328	12.150.432
17	50%	20.664	351.288
1	75%	30.996	30.996
312		TOTALES	12.532.716

**CUADRO RESUMEN SOLICITUDES DE EXENCION Y/O
REBAJAS POR SERVICIO DE EXTRACCION DE
BASURA TRAMOS DE EXENCION 2022**



TRAMOS	N° SOLICITUDES	VALOR REBAJAS	TOTALES
TRAMO 40% RSH 100%	164	41.328	6.772.792
TRAMO 50% RSH 50%	17	20.664	351.288
TRAMO 75% RSH 40%	1	30.996	30.996
PENSIONADOS 100%	116	41.328	4.794.048
INFORME SOCIAL	14	41.328	578.592
TOTALES	312		12.532.716

CUADRO RESUMEN AÑO 2022



TRAMOS	N° SOLICITUDES	VALOR REBAJAS(\$)	TOTALES(\$)
TRAMO 40 RSH 100%	2455	41.328	101.460.240
TRAMO 50 RSH 50%	180	20.664	3.719.520
INFORME SOCIAL 100%	17	41.328	702.576
PENSIONADOS 50%	13	20.664	268.632
PENSIONADOS 75%	2	30.996	61.992
PENSIONADOS 100%	2054	41.328	84.887.712
TOTALES	4721		191.100.672



Arnaldo Allaga Elgueta
 Jefe del Departamento Social
 Dirección de Desarrollo Comunitario | Distrito Municipalidad de La Serena

☎ 51 2 224115 - 51 2 236159
 ✉ servicio.socio@serena.cl
 📍 Avda. Libertador
 📍 Correo 121 - La Serena



N°	Rol	Rut	Nombre	Dirección	% Exención	\$ Valor Exención	Tipo Exención	Id Post
1	00863-00017	006095371-6	LUCILA ESTER OLIVARES MILLA	SANTO DOMINGO 1746	100%	\$ 41.328	40% RSH	113
2	00858-00006	007132115-0	JAIME RODRIGUEZ BARBEDA	COLOMBIA 2304	100%	\$ 41.328	PENSIONADO	314
3	00230-00108	004878049-0	JUANA POBLETE ARANCIBIA	MERCEDES CERVELLO 647	100%	\$ 41.328	INFORME SOCIAL	282
4	01561-00022	003739670-2	PEDRO MERY VARAS	R COUSINO 3073	100%	\$ 41.328	40% RSH	344
5	00359-00006	008974814-3	EMA GALLARDO HUERTADO	LAS CASAS 951	100%	\$ 41.328	40% RSH	350
6	00170-00005	010440709-9	OMAR ARAYA PIZARRO	PETORCA 373	100%	\$ 41.328	40% RSH	365
7	03022-00079	005624021-7	JUAN GUILLERMO BLANCO CALZAD	ARAUCO 4246	100%	\$ 41.328	PENSIONADO	419
8	00989-00002	006916111-1	ANA PIZARRO ALEARO	LAS ROSAS 196	100%	\$ 41.328	PENSIONADO	435
9	03050-00091	003976863-1	RAUL GUERRERO CURRUCO	PJE LOS CAPULLOS 4504	100%	\$ 41.328	PENSIONADO	535
10	01171-00006	004714299-7	MARIA LAMAS CAMPOS	RIO ZANCARRON	100%	\$ 41.328	PENSIONADO	637
11	03029-00006	002768277-4	ESTHER JORQUERA MONTERO	LAS ORQUIDEAS 4360	100%	\$ 41.328	PENSIONADO	689
12	00752-00003	004985322-k	SONIA LUZMIRA CORTES BARRIOS	PJ IQUIQUE 4021	100%	\$ 41.328	PENSIONADO	693
13	00994-00016	007064001-5	INES MERCEDES ALVAREZ	LOS JAZMINES 991	100%	\$ 41.328	PENSIONADO	739
14	01226-00011	004501379-0	PEDRO GALVEZ TORRES	TTE MERINO 2481	100%	\$ 41.328	PENSIONADO	778
15	03053-00015	002579742-6	JULIA ASTRID CACERES BOLLJELME	LAS ORQUIDEAS 4472	100%	\$ 41.328	PENSIONADO	785
16	03049-00087	004589469-k	NORMA LUISA ARENAS JIMENEZ	JUAN PABLO I 1121	100%	\$ 41.328	PENSIONADO	799
17	00783-00005	004716585-7	ALICIA DEL CARMEN ALQUINTA DASTENEG	PASAJE 5 OTE 836	100%	\$ 41.328	PENSIONADO	876
18	00989-00004	005147301-9	MARILIS MARGOTVEAS VEAS	PJE LAS ROSAS 972 POB JUAN XXIII	100%	\$ 41.328	PENSIONADO	938
19	01408-00001	007118439-0	MARIA FLORES ORREGO	PJE LOS MONTES 1706	100%	\$ 41.328	PENSIONADO	957

20	02576-00018	005650715-9	NELSON COLLAO VICENTELO	EL RAULI 4903	100%	\$	41.328	PENSIONADO	987
21	03024-00048	006854355-k	BELLA ELENA PIZARRO	JUAN PABLO I 958	100%	\$	41.328	PENSIONADO	1007
22	03041-00015	003723859-7	ROSA ESTER ROJAS TORO	PJE LAS FUCSIAS 1154	100%	\$	41.328	PENSIONADO	1008
23	01564-00005	009795884-k	GLADYS AVALOS JOFRE	J FARINA 3032	100%	\$	41.328	PENSIONADO	1117
24	01323-00038	005303223-0	ROSENDO SANCHEZ	PJE CHAMALL 3036	100%	\$	41.328	PENSIONADO	1254
25	01402-00108	005059690-7	JORGE AGUILAR	PJE EL MOLINO 1631	100%	\$	41.328	PENSIONADO	1298
26	01036-00001	006628923-0	ROBERTO VILLALOBOS	LAS LILAS 941	100%	\$	41.328	PENSIONADO	1304
27	01467-00007	006330152-3	EMMA ISABEL DE LOURDES TAPIA	LA ESTRELLA 3765	100%	\$	41.328	40% RSH	1449
28	01093-00001	007056752-0	ROSA VERA BRAVO	JAVIERA CARRERA 3	100%	\$	41.328	40% RSH	1505
29	01175-00101	007343082-8	VERONICA OETIKER	PJE RAFAEL MALUENDA 4084	100%	\$	41.328	PENSIONADO	1508
30	01254-00016	004973187-6	ERNESTO ARQUEROS	LAUTARO 2733	100%	\$	41.328	PENSIONADO	1594
31	00299-00018	006980667-8	LUIS TABILO	PASAJE ARIES 4422	100%	\$	41.328	PENSIONADO	1643
32	00977-00003	005186786-6	JUAN ALIRO MUÑOZ	LAS MARAVILLAS 062	100%	\$	41.328	PENSIONADO	1714
33	01039-00008	005032875-9	HERIBERTO ARNOLDO MORENO	LAS LILAS 1031	100%	\$	41.328	PENSIONADO	1844
34	01317-00095	009862825-8	MARIA PASTEN CARVAJAL	MILLARAY 2886	100%	\$	41.328	40% RSH	1886
35	00993-00004	003504884-7	ROSARIO DEL CARMEN ALVAREZ	LOS CANELOS 920	100%	\$	41.328	PENSIONADO	1897
36	01364-00014	007295413-0	PETRONILA LEON	ECUADOR 2865	100%	\$	41.328	40% RSH	1935
37	00491-00011	004870384-4	JUAN JAVIER CORTES CUELLAR	L GOROSTIAGA MZ 4 ST 1	100%	\$	41.328	40% RSH	1958

38	00829-00003	003724756-1	HUMBERTO CORTES TELLO	ENRIQUE CAMPINO 3087	100%	\$	41.328	40% RSH	1964
39	01406-00107	006860096-0	MARIA ERNESTINA GALLEGOS	PJE LAS CURVAS 1677	100%	\$	41.328	40% RSH	3014
40	01563-00002	004112767-8	TERESA ARENAS	R COUSINO 3016	100%	\$	41.328	40% RSH	3164
41	01279-00017	006766386-1	NANCY IRIS MALDONADO	PJE LOS REYES 2609	100%	\$	41.328	40% RSH	3192
42	01458-00033	017624728-2	VICTORIA PAULINA	PJE ALCALDE RAMON VARELA 5030	50%	\$	20.664	50% RSH	3198
43	00903-00006	005354413-4	NANCY ELBA LEON CASTILLO	C CONDELL 16	50%	\$	20.664	50% RSH	3199
44	01567-00003	007156953-5	RENE MUÑOZ MUÑOZ	G GONZALEZ V 3025	100%	\$	41.328	40% RSH	3208
45	00436-00024	006626309-6	PATRICIO CASTILLO	PJ LOS CEREZOS 4700	100%	\$	41.328	PENSIONADO	3216
46	01466-00008	005835896-7	PEDRO FRANCISCO RIVERA	LA ESTRELLA 3711	100%	\$	41.328	PENSIONADO	3278
47	01498-00007	009541971-2	RENE ROGEL CORTES RAMOS	PJE LUZMIRA PENA Y LILLO 4352	100%	\$	41.328	40% RSH	3353
48	02517-00033	005423759-6	MARIA VARAS LEIVA	PJE FDO MORENO R 1484	100%	\$	41.328	PENSIONADO	3365
49	01300-00042	010296599-K	ROSA ROJAS PAEZ	BAQUEDANO 3246	100%	\$	41.328	40% RSH	3392
50	00204-00027	005595140-3	ELBA MUÑOZ ESPINOSA	M SUBERCASEAUX 550	100%	\$	41.328	PENSIONADO	3485
51	02454-00055	005343732-k	ROSA BUSTOS GONZALEZ	DOMINGO GONZALEZ RIV 1728	100%	\$	41.328	40% RSH	3566
52	00255-00020	009694163-9	MARIA BRICEÑO CONTRERAS	PJ CAVADA Y OSSANDON 730	100%	\$	41.328	40% RSH	3577
53	01315-00200	006968689-3	ELIZABETH ARAYA RAMOS	ESC FDO SANTIVAN 2954	100%	\$	41.328	40% RSH	3605
54	01581-00017	004152727-7	ELSA ROJAS JAQUE	A EDWARDS 2981	100%	\$	41.328	PENSIONADO	3609
55	01213-00041	006428575-0	NANCY GALLEGUILLLOS DIAZ	PJE BERNARDINO PINERA	100%	\$	41.328	40% RSH	3621
56	01152-00019	005045679-K	TEODORO MOYA MOYA	POTRERILLOS 1891	50%	\$	20.664	50% RSH	3634

57	01442-00004	005984321-4	EMILIA ROJAS HIDALGO	PJE CHUNGUNGO 4041	100%	\$	41.328	40% RSH	3638
58	01406-00128	014358311-2	ERIKA OLIVARES ZAMORA	PJE LOS PUQUIOS 1676	100%	\$	41.328	40% RSH	3640
59	01118-00007	004239568-4	LAURA CISTERNAS SEPANAIDIEZ	ESMERALDA 2370	100%	\$	41.328	PENSIONADO	3641
60	01196-00149	011161877-1	GLORIA GODOY BONILLA	RELIG.A.GARCIA VASQ 1053	100%	\$	41.328	40% RSH	3642
61	01096-00007	005374686-1	FRANKLIN VELASQUEZ BACHECO	JAVIERA CARRERA 00	100%	\$	41.328	PENSIONADO	3644
62	01351-00028	006478620-2	MEDELIS CORTES COLLAO	PJE JULIO FOSSA 2894	100%	\$	41.328	PENSIONADO	3646
63	01116-00050	013017846-4	MARITZAQUEA PIZARRO	LOS AROMOS 2316 CS 12	100%	\$	41.328	40% RSH	3647
64	01294-00048	007917668-0	CLAUDINA GONZALEZ GUERRERO	PJE LAUTARO 2634	100%	\$	41.328	40% RSH	3648
65	01918-00017	004782767-1	LUIS PIZARRO MOLINA	CERRAZURIZ 610	100%	\$	41.328	40% RSH	3649
66	00827-00027	004153652-7	LUCY VILLALOBOS	BOLIVIA 2125	100%	\$	41.328	PENSIONADO	3650
67	01495-00015	005162170-0	MARIA CAMPOS MUÑOZ	SANTA TERESA JORNET 1064	100%	\$	41.328	PENSIONADO	3654
68	01344-00119	007222024-2	ALICIA VILLEGAS MARIANA	PJE TURQUESA 2569	100%	\$	41.328	40% RSH	3655
69	01342-00047	012025166-K	ARMANDO JOFRE BRAVO	PJE PLAYA RENACA 2701	100%	\$	41.328	40% RSH	3673
70	00919-00039	008900403-9	ROBINSON IBACACHE BULGUENO	LIRGAY 1664	100%	\$	41.328	40% RSH	3674
71	01315-00219	012618868-4	SYLVIA CASTILLO APAYA	ESC JORGE LUIS BORGE 2570	100%	\$	41.328	40% RSH	3676
72	01340-00130	009455977-4	MIRIAM DEL ROSARIO MARQUEZ	PJE TRIWE 2745	100%	\$	41.328	40% RSH	3760
73	00291-00013	006300259-3	EMILIO AGUILERA CORTES	PJE YUNGAY 422	100%	\$	41.328	PENSIONADO	3790
74	00339-00003	010272314-7	LUIS MANSILLA VICENCIO	A GALAN 915	100%	\$	41.328	40% RSH	3793
75	00909-00002	010647965-8	MILENA YENNY COPIER GALABDO	LA RECONQUISTA 2668	100%	\$	41.328	40% RSH	3892

76	01420-00078	010844933-0	NANCY CARRASCO LOPEZ	M J SILVA 4813	100%	\$	41.328	40% RSH	4038
	00808-00003	005653574-8	MIGUEL ALBERTO SAAVEDRA RODRIGUEZ	ARGENTINA 2751	100%	\$	41.328	PENSIONADO	4092
77	01230-00096	006665353-6	MIRTA MARIANELA DIAZ	PJE ACONCAGUA 2520	100%	\$	41.328	40% RSH	4093
78	01372-00007	003136305-5	JUAN SEGUNDO DIAZ TORRES	ARGENTINA 3769	100%	\$	41.328	40% RSH	4094
80	01340-00002	011327727-0	GLORIA MARGARITA PIZARRO ACELILLICO	EL JARDIN 3543	100%	\$	41.328	40% RSH	4103
81	01333-00178	009640788-2	CRISTINA YANET SEGOVIA	CALDERA 3725	100%	\$	41.328	40% RSH	4104
82	00929-00009	007724405-0	ROSA HERMINIA BERENGUELA CONDEPERAS	J J LATORRE 383	100%	\$	41.328	40% RSH	4105
83	01271-00073	014410401-3	FLORENCIA DEL CARMEN GUAJARDO	PJE ALVARO RIVERA MATTE 3028	100%	\$	41.328	40% RSH	4107
84	01299-00180	005174244-3	GUSTAVO ENRIQUE PASTEN ESCOBAR	PJE MARY E MONSALVE P 3225	100%	\$	41.328	40% RSH	4108
85	01496-00067	002980089-8	HENRY ALBERTO ROJAS VEGA	PJE HUGO MARIN RIVERA 4207	100%	\$	41.328	PENSIONADO	4110
86	01310-00066	007216663-9	ANA LUZ MIRAN CARMONA	ACONCAGUA 3137	100%	\$	41.328	40% RSH	4111
87	01256-00031	005693040-k	GUERRERO RAUL OMAR GARVISO	LAS ROSAS 2717	100%	\$	41.328	PENSIONADO	4112
88	01300-00129	008801380-8	DRINA YELISA ABALOS ABALOS	RAUL CASTELLON ROJAS	100%	\$	41.328	PENSIONADO	4113
89	01170-00022	004871438-2	GABRIELA DEL CARMEN VEGA	PJE RIO HUATULAME 1810	100%	\$	41.328	40% RSH	4115
90	01093-00023	004474939-4	BLANCA SILVIA PASTEN DIAZ	P JARAQUEMADA 20	100%	\$	41.328	PENSIONADO	4117
91	01293-00038	005054964-k	SALVADOR EDMUNDO SUAZO	VALPARAISO 3143	100%	\$	41.328	PENSIONADO	4118
92	01294-00052	004326951-8	IRMA DEL ROSARIO ALCAYAGA ADAMA	BOLIVIA 2639	100%	\$	41.328	PENSIONADO	4119

01011-00005	003674874-5	NELSON ANTONIO MOYANO	J GASPAR MARIN 208	100%	\$	41.328	40% RSH	4120
93	01315-00315	CLAUDIA ISABEL	PJE DAWE 2838	100%	\$	41.328	40% RSH	4122
94	00817-00020	FLORENTINA DEL ROSARIO	MEXICO 2120	100%	\$	41.328	40% RSH	4124
95	01318-00157	DANIELA DEL CARMEN ARANCIBIA	PJE TOKI 3443	100%	\$	41.328	40% RSH	4125
96	01315-00379	FILOMENA DEL TRANSITO	PJE KUYEN 2832	100%	\$	41.328	40% RSH	4126
97	01406-00136	ELIZABETH ESTER MARTINEZ	PJE LA RINCONADA 1683	100%	\$	41.328	40% RSH	4139
98	00822-00006	RUDECINDA ALBANEZ	COSTA RICA LT - B 3060	100%	\$	41.328	40% RSH	4155
99	01356-00012	LAURA INES ROJAS LEYTON	E CAMPINO 3457	100%	\$	41.328	40% RSH	4172
100	00923-00012	ELBA PETRONILA TORRES	PJ CANCHA RAYADA 1734	100%	\$	41.328	PENSIONADO	4173
101	01315-00100	MERCEDES UBERLINDA ARAOS RODRIGUEZ	PJE ESC B PEREZ GALT 3574	100%	\$	41.328	40% RSH	4174
102	01230-00043	ANA MARIA OLIVIER MUÑOZ	SAN ANTONIO 2512	100%	\$	41.328	PENSIONADO	4256
103	00837-00012	PATRICIO SOLANO HERRERA	BOLIVIA 2020	100%	\$	41.328	40% RSH	4262
104	01319-00322	JUAN CARLOS MOLINA RODRIGUEZ	MIGUEL GANA CASTRO 3109 ST 11	50%	\$	20.664	50% RSH	4263
105	00826-00018	FLORENTINO DEL ROSARIO CABELLO	GASPAR MARIN 3069	100%	\$	41.328	PENSIONADO	4269
106	00973-00010	RAQUEL ANTONIA BRAVO	ARAUCO 3090	100%	\$	41.328	40% RSH	4288
107	00348-00008	ISMAEL SILVESTRE ALDAY ZEPEDA	CERRO GRANDE 3359	100%	\$	41.328	40% RSH	4318
108	00426-00004	ELENA PIZARRO	A PINTO 3451	100%	\$	41.328	PENSIONADO	4325
109								

110	01337-00017	015998459-1	ELIZABETH OSCARINA ROJAS	PJE LA ARENA 3835	100%	\$	41.328	40% RSH	4328
111	00432-00008	002985060-7	RICARDO DUBO ARAYA	B BLANCHE 3499	100%	\$	41.328	40% RSH	4333
112	00375-00004	006682005-K	CABALLERO MONTAYA	J CISTERNAS 3269	100%	\$	41.328	40% RSH	4335
113	00381-00004	004911661-6	GLORIA PERALTA	CERRO GRANDE 3334	100%	\$	41.328	40% RSH	4342
114	00248-00096	008249913-K	SARA OLIVARES ROJAS	PJ LOS CEREZOS	100%	\$	41.328	40% RSH	4345
115	00422-00006	006215754-2	ISABEL LOYOLA GONZALEZ	M BULNES 4058	100%	\$	41.328	40% RSH	4346
116	00417-00009	005770183-8	CENON JIMENEZ MILLA	CISTERNAS 3010	100%	\$	41.328	40% RSH	4348
117	01310-00137	012841011-6	YOLA ELVIRA CORTES DE LA	BOLIVIA 2941	100%	\$	41.328	40% RSH	4356
118	00168-00071	006434193-6	NINFA MICHEA ARIAS	ROMAN VIAL 3548	100%	\$	41.328	40% RSH	4357
119	01383-00023	005962478-4	RAUL ARMANDO BRUNA ORREGO	CALLE URUGUAY	100%	\$	41.328	PENSIONADO	4361
120	00349-00035	006200203-4	JOSE ROJAS FIGUEROA	PJE CERRO GRANDE	100%	\$	41.328	40% RSH	4362
121	01326-00254	004798601-K	FLORENTINA DEL CARMEN VALDEBENITO	ESC J M BLANCO 3120	100%	\$	41.328	PENSIONADO	4363
122	00249-00018	004210916-9	EUGENIA DEL ROSARIO	CARTER Y GALLO	100%	\$	41.328	40% RSH	4367
123	01330-00095	012620113-3	ELIZABETH VIVIANA	MINA LAS TORCAZAS	100%	\$	41.328	40% RSH	4374
124	00762-00006	005973456-3	JUANA DEL CARMEN CASTILLO	C MOYA 813	100%	\$	41.328	40% RSH	4622
125	00344-00079	005411492-3	ROSA HAYDEE VELASQUEZ	LAS AMERICAS 1835	100%	\$	41.328	40% RSH	4649
126	00908-00042	007858282-0	ELENA ZULUAGA ROJAS	MARTINEZ DE R 1723	100%	\$	41.328	40% RSH	4658
127	00996-00005	007569240-4	MARIA ELENA GOMEZ SALINAS	LAS PALMAS 1102	100%	\$	41.328	PENSIONADO	4659
128	00908-00041	008554660-0	VERONICA BRAVO	MARTINEZ DE R 1729	50%	\$	20.664	50% RSH	4660
129	00927-00034	006511490-9	RAUL CERDA LAMAS	COVADONGA 112 LOTE B	100%	\$	41.328	40% RSH	4665

130	00911-00006	005634981-2	VIVIANA ARAYA VELASQUEZ	BANDERA 1758	100%	\$ 41.328	40% RSH	4668
131	00847-00036	006754657-1	GLADYS BARRERA GONZALEZ	BOLIVIA 2398	100%	\$ 41.328	PENSIONADO	4674
132	00774-00001	006741328-8	ANA AVELINA ARAYA RAMIREZ	COVADONGA 4033	100%	\$ 41.328	PENSIONADO	4675
133	00309-00050	006452316-3	JOSE BARRAZA GALLEGUILLOS	PASAJE LOS OLIVOS 845 LT	100%	\$ 41.328	PENSIONADO	4683
134	00819-00010	014102302-0	CLAUDIA CAMPILLAY ORTIZ	PERU 2335	100%	\$ 41.328	40% RSH	4685
135	00667-00007	008423332-3	EDITH CECILIA MERCADO	SGTO OCANDELARIA 77	100%	\$ 41.328	PENSIONADO	4687
136	00942-00014	006969047-5	BLANCA IRIS MUÑOZ MARIN	LOS CORACEROS ST 59	100%	\$ 41.328	PENSIONADO	4691
137	01255-00017	008877247-4	CARLINA CAMPILLAY CASTILLO	PJE LOS ALMENDROS 3	50%	\$ 20.664	50% RSH	4692
138	00917-00001	006307017-3	LUIS TIRADO BARBERA	LA CONQUISTA 1872	50%	\$ 20.664	50% RSH	4698
139	01573-00006	008278074-2	MARCOS ANTONIO SAUD SAZO	CO GRANDE PT 3133	100%	\$ 41.328	PENSIONADO	4699
140	00944-00011	005695418-k	MARGARITA ULINA PAZ TORRES	REAL AUDIENCIA 1038 ST.475	100%	\$ 41.328	PENSIONADO	4701
141	00296-00014	004809936-K	GUILLERMO CASTILLO ALZAMORA	E AGUIRRE 460	100%	\$ 41.328	40% RSH	4703
142	00908-00029	005233863-8	ERNESTO TELLO TELLO	LA RECONQUISTA 2602	100%	\$ 41.328	40% RSH	4707
143	00291-00003	010400630-2	JUANA IRIS ZAMBRA CUERRA	E AGUIRRE V 439	100%	\$ 41.328	40% RSH	4708
144	00940-00023	005186423-9	NILA AGUIRRE ORTIZ	GUAYACAN 941 ST	100%	\$ 41.328	PENSIONADO	4711
145	01307-00501	005320266-7	ALEJANDRO CARRASCO SOLIS	MONJITAS ORIENTE 2532	100%	\$ 41.328	PENSIONADO	4712
146	00941-00011	010021310-9	CAROLINA VASTHI MUÑOZ JULIO	VICTORIA 930	100%	\$ 41.328	PENSIONADO	4713
147	01473-00004	008055145-2	AURORA ROJAS SEPILVEDA	PJE STA MARIA 3823	100%	\$ 41.328	40% RSH	4715
148	00945-00028	004991724-4	ALDO NORMAN ESPEJO ROJAS	RIO CALLE CALLE 2757 ST 153	100%	\$ 41.328	40% RSH	4724
149	00908-00025	008790726-0	MONICA ZAMBRA BALCAZAR	LA RECONQUISTA 2626	100%	\$ 41.328	40% RSH	4730

150	00781-00003	004676843-4	NORA DEL ROSARIO JORQUERA PIVEDA	COLO COLO 4053	100%	\$	41.328	40% RSH	4733
151	00976-00006	007560451-3	UBERLINDA ESTER GUERRERO	LOS CLAVELES 922	100%	\$	41.328	40% RSH	4734
152	00979-00012	004327598-4	ANIBAL PINTO SALDIAS	LOS LIRIOS 322	100%	\$	41.328	40% RSH	4737
153	00979-00001	004906354-7	CREMILDA IRIS VEGA PIZARRO	LOS HELECHOS 902	100%	\$	41.328	40% RSH	4738
154	01475-00080	007928850-0	JAIMÉ RAMÍREZ VALDENEGRO	PJE EL LUCERO 3828	100%	\$	41.328	40% RSH	4740
155	01275-00028	014249957-6	YOVANNA VIOLETRA VELIZ RAMIREZ	11 DE SEPTIEMBRE MZ 21 ST.28	50%	\$	20.564	50% RSH	4743
156	00971-00014	004768252-5	JUAN DEL CARMEN	PJ LOS LAURELES 1028	100%	\$	41.328	PENSIONADO	4744
157	00979-00009	009436413-2	PATRICIA DEL ROSARIO GARCIA	LOS LIRIOS 331	100%	\$	41.328	40% RSH	4746
158	00762-00010	004762494-0	IRMA DEL ROSARIO GONZALEZ	INDEPENDENCIA 4028	100%	\$	41.328	40% RSH	4751
159	02690-00008	007256753-6	ANA ALVEAR LLANCA	PJE TERESA DE AVILA 4468	100%	\$	41.328	PENSIONADO	4755
160	00806-00036	008653950-0	ANA ROJAS CASTILLO	VOLCAN TACORA 2053	100%	\$	41.328	40% RSH	4756
161	00908-00027	007458247-8	CARMEN VALDIVIA ZEPEDA	LA RECONQUISTA 2614	100%	\$	41.328	40% RSH	4757
162	00971-00002	003337032-6	TEODOLINDA CASTILLO	CARDENAL CARO 1072	100%	\$	41.328	PENSIONADO	4759
163	00979-00008	003371381-9	RAMON EULOGIO ALVAREZ	EL SAUCE 4029	100%	\$	41.328	40% RSH	4762
164	00997-00004	004842191-1	NELSON ARTURO RAMIREZ	LAS DALIAS 932	100%	\$	41.328	40% RSH	4763
165	00712-00012	011619452-k	LUCIA MABEL VARAS LOPIA	INDEPENDENCIA 2982	100%	\$	41.328	40% RSH	4766
166	00918-00024	010038847-2	ANA VALLEJOS BARAHONA	PJ MEMBRILLAR 1628	100%	\$	41.328	40% RSH	4767
167	01100-00027	004441266-7	RAUL GALVEZ TABILO	ALVAREZ ZORRILLA 51 PL- 2450	100%	\$	41.328	40% RSH	4768
168	01327-00007	007678452-3	MANUELA BERRIOS TAPIA	PJE P T ERRAZURIZ 2055	100%	\$	41.328	40% RSH	4769

169	00940-00002	006189268-0	MILYAM ROSARIO ESPEJO PUNTO	LAS LILAS 925 ST 2	100%	\$	41.328	40% RSH	4772
170	00992-00011	005753658-6	CARMEN INES CASTRO RAMOS	LAS PALMAS 1061	100%	\$	41.328	PENSIONADO	4776
171	00300-00061	004150464-1	BAYARDO FIGUEROA	DIAGUITAS 743	50%	\$	20.664	50% RSH	4777
172	00998-00009	008876547-8	WILMA ESTER CALDERON	JOSE M CARO 1041	50%	\$	20.664	50% RSH	4787
173	00990-00003	004113474-7	JEJUSU ROJAS BARBAZA	LAS ROSAS 1022	100%	\$	41.328	40% RSH	4792
174	00987-00013	003691159-k	JAIIME HERNAN GONZALEZ	LOS CAÑELOS 925	100%	\$	41.328	PENSIONADO	4793
175	00249-00028	005414061-4	FILOMENA MERINO	G CARTER Y GALLO 752	100%	\$	41.328	40% RSH	4795
176	00908-00026	007585559-1	MARGARITA MARIN	LA RECONQUISTA 2620	100%	\$	41.328	40% RSH	4796
177	00984-00067	004951862-5	FELIX HERNANDEZ	PATRIA VIEJA 2755	100%	\$	41.328	40% RSH	4797
178	00087-00006	004452230-6	VILMA AIDEE VERGARA	CORDOVEZ 299	100%	\$	41.328	PENSIONADO	4800
179	01113-00009	008876642-3	LUCY CORTES	CAUPOLICAN SIN	100%	\$	41.328	40% RSH	4801
180	03021-00067	006166285-5	HERNAN EUGENIO STOCKEBRAND	EMILIO BELLO 948	100%	\$	41.328	40% RSH	4802
181	01037-00003	006308779-3	LUIS VALDIVIA PIZARRO	AV PACIFICO MZ UST-5	100%	\$	41.328	PENSIONADO	4803
182	01180-00020	006684603-2	MIGUEL ALFARO CORTES	DANIEL DE LA VEGA 1058	100%	\$	41.328	40% RSH	4804
183	01117-00036	00474345-8	CELINDA GALVEZ	LAS GOLONDRINA 2308	100%	\$	41.328	40% RSH	4805
184	01567-00007	006429640-k	IRELBA RUIZ	A EDWARDS 3016	50%	\$	20.664	50% RSH	4806
185	00817-00025	006532908-5	HONORES RAMON PASTEN	ARGENTINA 2812	100%	\$	41.328	PENSIONADO	4807
186	00984-00079	008708677-1	NORA ESCOBAR SEGOBIA	A FLORES 2735	100%	\$	41.328	40% RSH	4808
187	01103-00013	005177681-k	GRINELDO ARANCIBIA	CAUPOLICAN 387	100%	\$	41.328	PENSIONADO	4809
188	03029-00015	005485159-6	JUANA GALVEZ	LAS ORQUIDEAS 4314	100%	\$	41.328	PENSIONADO	4810
189	01307-00431	013223503-1	JEAJINS RAMOS BARBAZA	PJE DIAGUITA 2605	100%	\$	41.328	40% RSH	4811

190	03070-00068	003061545-K	ELEODORO GERMAN TOLEDO	PJE GUALLIGUAICA 1251	50%	\$	20.664	50% RSH	4812
191	01304-00051	012167642-7	GLORIA GALVEZ LABARCA	PJE REHUE 3103	100%	\$	41.328	40% RSH	4813
192	01567-00008	006277655-2	ISMADELA DEL CARMEN CATALAN	A EDWARDS 3024	100%	\$	41.328	40% RSH	4814
193	01108-00011	005184157-3	HUGO HIDALGO HIDALGO	BRILLADOR 263	100%	\$	41.328	40% RSH	4815
194	01119-00008	004131526-1	MATILDE HARRIS	O ALDUNATE 413	100%	\$	41.328	40% RSH	4816
195	01113-00002	004305013-3	RAQUEL BARRAZA	E FREDES 371	100%	\$	41.328	40% RSH	4817
196	02620-00019	005595130-6	LUISA VALENCIA GUERRERO	D NAVEA 3020	100%	\$	41.328	INFORME SOCIAL	4818
197	01116-00005	004321816-6	FIDELINA BARRAZA	MONJITAS 2499	100%	\$	41.328	40% RSH	4819
198	01496-00024	009249706-2	MARIA RODRIGUEZ	PJE MARIA TILA BOTARRO 4202	75%	\$	30.996	40% RSH	4820
199	03022-00067	006428761-3	CARLOS ALIRO FLORES	PJE LINCOYAN 4219	100%	\$	41.328	40% RSH	4821
200	01475-00037	007649719-2	CELENE GONZALEZ	PJE LA VIRGEN 3857	100%	\$	41.328	PENSIONADO	4822
201	01198-00196	005386778-2	MONICA ARIAS PEREZ	AVDA ISLON EDIF M 2566 304	100%	\$	41.328	40% RSH	4823
202	00799-00002	004262494-2	ALBERTO ZUNILDO FUENTES	JOSE MARIA CARO 906	100%	\$	41.328	PENSIONADO	4824
203	01230-00086	012447383-7	JOHAN ROJAS GALLEGUILLOS	PJE ACONCAGUA 2480	100%	\$	41.328	40% RSH	4825
204	00215-00020	006150990-9	MERCEDES CISTERNAS	CAUPOLICAN 1689	100%	\$	41.328	PENSIONADO	4826
205	01469-00006	004598018-9	HUGO ARCOS TAPIA	CAM ISLON 3879	100%	\$	41.328	40% RSH	4827
206	03049-00099	007566855-4	GRACIELA INES ESPINOZA	PJE CHAMICO 1126	100%	\$	41.328	PENSIONADO	4828
207	01048-00008	010646346-8	MARGARITA VALDIVIA	LAS PERLAS 261	100%	\$	41.328	40% RSH	4829
208	00997-00006	009689262-4	CARMEN ARAYA TRIGO	LOS JAZMINES 911	100%	\$	41.328	40% RSH	4830
209	01107-00025	012607689-4	JOHANNA BUGUEÑO	BRILLADOR 306	100%	\$	41.328	40% RSH	4831

210	01141-00011	005039166-3	ORLANDO AGUIRRE	SAN PEDRO 2037	100%	\$	41.328	40% RSH	4832
211	01165-00004	006521415-6	ISABEL DE LA CRUZ GUERRA	PJ RIO LOS MOLLES 1834	100%	\$	41.328	40% RSH	4833
212	01017-00004	006968755-5	MANUEL VALDIVIA	PJ 6 ORIENTE ST 8 MZ 1834	100%	\$	41.328	PENSIONADO	4834
213	00984-00009	004835137-9	LUIS FERNANDEZ	BANDERA 1608	100%	\$	41.328	PENSIONADO	4835
214	01047-00005	005855816-8	NELSON VELENCIA	AV PACIFICO MZ Q ST 1	100%	\$	41.328	PENSIONADO	4836
215	00793-00009	007600029-8	CRISTINA LUCY TAPIA LARA	PASAJE 5 OTE 835	100%	\$	41.328	40% RSH	4837
216	00999-00034	005359558-8	GILBERTO AMANTE GOMEZ	PJE LINGUE 1079	100%	\$	41.328	40% RSH	4838
217	01095-00005	009504984-2	MONICA RIVERA CARVAJAL	JAVIERA CARRERA N 6	100%	\$	41.328	40% RSH	4839
218	01012-00005	007377146-3	ANDRES MORALES	AV PACIFICO MZ J ST 4	100%	\$	41.328	PENSIONADO	4840
219	01412-00102	007028215-1	LUCY MUÑOZ SALDIVAR	PJE LAS ESPUELAS 1705	100%	\$	41.328	PENSIONADO	4841
220	00974-00009	004158666-4	LEOPOLDO CORTES	LS MARAVILLAS 1021	100%	\$	41.328	PENSIONADO	4843
221	01024-00014	005888687-4	LIDIA CONTRERAS VELLASQUEZ	PJ 3 PONIENTE MZ I ST 1	100%	\$	41.328	PENSIONADO	4844
222	00970-00007	004089527-2	MARIA MUÑOZ	LS GLADIOLOS 1051	100%	\$	41.328	PENSIONADO	4846
223	00976-00014	011618431-1	SERGIO MANUEL	LOS HELECHOS 913	100%	\$	41.328	40% RSH	4847
224	00791-00011	003882219-5	NORMA GRECIA RAMOS	PASAJE 5 OTE 811	100%	\$	41.328	PENSIONADO	4849
225	01047-00007	006269932-9	ALFONSO ARAYA	AVDA PACIFICO 341	100%	\$	41.328	PENSIONADO	4850
226	00274-00027	003459141-5	ISMELDA OSSANDON	L ALCALDE 1190	50%	\$	20.664	50% RSH	4851
227	00819-00040	006203077-1	ISABEL FIGUEROA	PERU 2399	100%	\$	41.328	40% RSH	4852
228	01460-00044	011471254-K	VERONICA VALDIVIA	PJE QUEBRADA SECA 3405	100%	\$	41.328	40% RSH	4853
229	01572-00003	007099639-1	SONIA INES ABALOS	CO GRANDE PT 3073	100%	\$	41.328	40% RSH	4854
230	00957-00418	004105738-6	MONICA ARAVENA	AVENIDA DEL MAR 3600	100%	\$	41.328	PENSIONADO	4855

231	00348-00002	010235855-4	ALBINA ROJAS ESCOBAR	J CHIRWING	100%	\$	41.328	40% RSH	4856
	00969-00008	008425806-0	FELIX BRIONES GONZALEZ	ARAUCO 3030	100%	\$	41.328	PENSIONADO	4857
232									
233	00976-00011	003308686-5	INES JARA JARA	LOS HELECHOS 901	100%	\$	41.328	PENSIONADO	4858
	01054-00003	013745660-5	ROSA AVDA	COSTANERA MZ	100%	\$	41.328	40% RSH	4859
234			SEPULVEDA CASTILLO	E 240 ST 2					
	00908-00028	004671615-9	CLARA DINAMARCA	RECONQUISTA	100%	\$	41.328	40% RSH	4860
235			GODOY	2608					
	01303-00071	007810096-6	MIRIAM GUTIERREZ	PJE REHUE 3022	100%	\$	41.328	40% RSH	4861
236			RIVERA						
	01166-00012	004697646-0	HAYDEE ROJAS	RIO LIMARI	100%	\$	41.328	40% RSH	4862
237			TAPIA	1903					
	00984-00022	003557608-8	ANA IBANEZ INZUNZA	BANDERA 1675	100%	\$	41.328	PENSIONADO	4863
238									
	01346-00009	004008139-9	ADELAIDA RAMOS	ECUADOR 2334	100%	\$	41.328	40% RSH	4864
239									
	00903-00002	003862436-9	JOSE TAPIA	C CONDELL 2	100%	\$	41.328	40% RSH	4865
240			TAPIA						
	00246-00229	015572003-4	JENNY HERNANDEZ	PJE LOS ARCES 4171	100%	\$	41.328	40% RSH	4866
241			VALDES						
	00973-00006	008288225-1	MARIA BRAVO	LOS GLADIOLOS 992	100%	\$	41.328	40% RSH	4867
242			ALCAYAGA						
	00940-00031	005144867-7	AROLINDA ESPEJO PINTO	JUAN FERNANDEZ 946	100%	\$	41.328	PENSIONADO	4868
243				ST 20					
	01173-00076	012395354-1	HAYDEE FRE RIVERA	PJE SERGIO RETAMALES 1763	100%	\$	41.328	40% RSH	4869
244									
	00172-00007	006489389-0	JUAN ELEUTERIO	JM BALMACEDA 88	100%	\$	41.328	PENSIONADO	4870
245			VAPAS TORRES						
	01593-00011	007260593-4	MARIA LIRA CONTRERAS	PJE 1 C GRANDE 2870	100%	\$	41.328	40% RSH	4871
246									
	00976-00004	007380590-2	CARLOS AQUEZ	LOS CLAVELES 914	100%	\$	41.328	40% RSH	4872
247			AQUEZ						
	01103-00001	004681302-2	NELLY AGUIERO DIAZ	PEDRO DE VALDIVIA 261	50%	\$	20.664	50% RSH	4873
248									
	01271-00003	009017814-8	VILMA VARGAS VARGAS	HECTOR MARIN CONTRERAS 3088	100%	\$	41.328	PENSIONADO	4874
249									
	00702-00004	005720282-3	MARIA RIVERA GONZALEZ	PASAJE 2 PTE 812	100%	\$	41.328	40% RSH	4875
250									
	01584-00016	005282277-7	JUAN AGUILERA AGUILERA	J ASTABUROAGA 3017	100%	\$	41.328	PENSIONADO	4876
251									
	01153-00009	005775695-0	NATANIEL ROBLES TELLO	PJ OJOS DEL SALADO 1053	100%	\$	41.328	40% RSH	4878

253	01265-00007	007803444-0	MARIANELLA BARRIOS PINTO	11 DE SEPTIEMBRE 1952	100%	\$	41.328	PENSIONADO	4879
254	01155-00001	002569405-8	JUAN HERNANDEZ LULLOA	PJ RIO COPIAPO 1939	50%	\$	20.664	50% RSH	4880
255	00238-00005	004700472-1	ELISA MALUENDA VALDIVIA	F ENCINA 698	100%	\$	41.328	PENSIONADO	4881
256	01312-00211	013875938-5	KATHERINE QUIROGA ADASME	PJE HILDA CH CANTERO 2757	50%	\$	20.664	50% RSH	4882
257	01046-00007	011205262-3	YEMINA RIVERA SAN FRANCISCO	PJ A PRAT 2944	100%	\$	41.328	40% RSH	4883
258	00940-00004	007427352-1	ABEL ARAYA YAÑEZ	LAS LILAS 933 ST 4	100%	\$	41.328	40% RSH	4884
259	00908-00002	006312635-7	VICTOR CARVAJAL FIGUEROA	LA CONQUISTA 1611	100%	\$	41.328	40% RSH	4885
260	01315-00354	013876260-2	ALEJANDRA SIERRA BENCIGUELA	PJE PUKEN 2824	100%	\$	41.328	40% RSH	4886
261	00859-00010	009320799-8	UBERLINDA VALENZUELA DEPALTA	LAS ROSAS 3210	100%	\$	41.328	40% RSH	4887
262	00978-00008	007638510-6	OLGA RAMIREZ RAMIREZ	ARAUCO 4017	100%	\$	41.328	40% RSH	4889
263	02611-00044	006246044-K	ANA SEPULVEDA ARIAS	PJE STA CLARA 4121	100%	\$	41.328	PENSIONADO	4890
264	00896-00001	008642286-7	ESTER CARMEN NUÑEZ GODOY	GUATEMALA 4000	100%	\$	41.328	PENSIONADO	4891
265	01048-00003	012806854-6	PAOLA CUELLO PASTEN	LAS PERLAS 251	100%	\$	41.328	40% RSH	4892
266	00246-00429	006180984-8	MARIA VIELMA CASTILLO	LOS AVELLANOS 885	100%	\$	41.328	40% RSH	4893
267	02723-00178	004899060-6	IRMA MAGDA GONZALEZ	JUAN GODOY R EDIF A 1315 105	100%	\$	41.328	PENSIONADO	4894
268	01163-00004	007134438-K	MARIA MONDACA DIAZ	A FLORES 1831	100%	\$	41.328	PENSIONADO	4895
269	01170-00013	004503129-2	AMADOR FERNANDO AHUMADA CALUJAL	PJE RIO HUATULAME 1891	100%	\$	41.328	PENSIONADO	4896
270	01048-00033	013018646-7	LUZ ALEJANDRA BARRERA GUERRERO	LA ISLA 284	100%	\$	41.328	40% RSH	4898
271	01173-00229	006368739-1	BERNARDITA DE LOURDES ROBLEDO GONZALEZ	PJE RENE PERI 1754	100%	\$	41.328	40% RSH	4899

292	01170-00021	003563387-1	SILVIA VELIZ SAGUA	PJE RIO HUATULAME 1827	100%	\$	41.328	INFORME SOCIAL	4922
293	01204-00024	003378160-1	AMANDINA BARRAZA	LAUTARO 2229	100%	\$	41.328	PENSIONADO	4923
294	01277-00011	010538072-0	GLORIA DEL VARGAS	PJE THENOUX 3034	100%	\$	41.328	40% RSH	4924
295	01307-00261	010168189-0	VICENTE VILLAR VARGAS	PJE FREIRINA 3768	100%	\$	41.328	PENSIONADO	4925
296	01167-00007	003300728-0	BERNARDO ROCO REYES	PJE RIO COGOTI 1926	100%	\$	41.328	INFORME SOCIAL	4926
297	00437-00016	005218234-4	JUAN GONZALEZ ORTIZ	PJ LOS MAGNOLIOS 1121	100%	\$	41.328	INFORME SOCIAL	4927
298	00921-00020	004686450-6	MANUEL TAPIA ROBLEDO	CANCHA RAYADA 1753	100%	\$	41.328	INFORME SOCIAL	4928
299	00166-00021	003203355-5	FERNANDO SALEH TORRES	PJ V OLIMPICA C 2	100%	\$	41.328	INFORME SOCIAL	4929
300	04504-00008	005311441-5	GUILLERMINA HENRIQUEZ VALENZUELA	AV DEL MAR 4900EDIFI DPTO 24	100%	\$	41.328	INFORME SOCIAL	4930
301	00301-00065	009263702-6	PILAR OLIVARES HERNANDEZ	LOS NENUFARES 2675	100%	\$	41.328	INFORME SOCIAL	4931
302	01808-00013	003432797-1	RAUL ROJAS	PTA DE TEATINO 447	100%	\$	41.328	40% RSH	4932
303	01571-00016	00843257-5	LIDIA ZULETA TORREJON	G GONZALEZ V 3032	100%	\$	41.328	INFORME SOCIAL	4933
304	02103-00003	003310461-8	LUIS TELLO PAVEZ	ROMAN VIAL 3501	100%	\$	41.328	INFORME SOCIAL	4934
305	01339-00070	013876100-2	MONICA ORTIZ HEREDIA	PJE INGUEN 3537	100%	\$	41.328	40% RSH	4935
306	00917-00040	002130074-8	JACINTO TABILO CAMPOS	LIRCAY 1643	100%	\$	41.328	INFORME SOCIAL	4936
307	01587-00003	004647630-1	BERNARDA VEGA CALLEJAS	L URRUTIA 2925	100%	\$	41.328	40% RSH	4937
308	01334-00113	014239251-8	VERONICA ESPEHO	PTOR SERGIO MONTECIN 2376	50%	\$	20.664	50% RSH	4938
309	01460-00396	019660213-5	GENESIS LABARCA MUNIZAGA	PJE BARRANCAS 3173	100%	\$	41.328	40% RSH	4939
310	01316-00078	009453670-7	NELDA JAIME JERALDO	ALIWEN 2827	100%	\$	41.328	INFORME SOCIAL	4940
311	01593-00031	005982208-K	DOMINGO BOLADOS MILLA	JUAN CISTERNA 2861	100%	\$	41.328	PENSIONADO	4941

312103029-00027	007733715-6	RAUL ESPEJO GONZALEZ	PJE LAS AMAPOLAS 4343	100%	\$	41.328	INFORME SOCIAL	4942
-----------------	-------------	-------------------------	--------------------------	------	----	--------	-------------------	------