

**SESION ORDINARIA N° 1118 DEL CONCEJO COMUNAL DE LA SERENA**

**FECHA** : Martes 14 de agosto del 2018.

**HORA** : 8:45 horas.

**PRESIDE** : Sr. Roberto Jacob Jure, Alcalde de La Serena.

**SECRETARIO** : Sr. Luciano Maluenda Villegas, Secretario Municipal

**ASISTEN** : Concejales: Sr. Pablo Yáñez Pizarro, Sr. Mauricio Ibacache Velásquez, Sr. Alejandro Pino Uribe, Sr. Robinson Hernández Rojas, Sr. Ramón González Munizaga, Sra. Jocelyn Lizana Muñoz, Juan Carlos Thenoux, Sr. Félix Velasco Ladrón de Guevara y Sr. Luis Aguilera González.

Sr. Luis Henríquez, Administrador Municipal; Sr. Mario Aliaga, Director Administración y Finanzas; Srta. Claudia Sáenz, Profesional de Secretaría Comunal de Planificación; Sra. Marcela Paz Viveros, Asesor Jurídico; Srta. Daniela Rivera, Abogado Dirección de Obras; Sr. Jorge Salamanca, Director de Desarrollo Comunitario; Sr. Jesús Parra, Director Servicios a la Comunidad; Sr. César Sanhueza, Director de Tránsito; Sr. Luis Lara, Jefe de Patentes Comerciales; Sr. Gonzalo Arceu, Jefe Depto. Administración.

**EXCUSAS** : Sr. Oscar Olivares Saavedra, presenta Certificado Médico.

**TABLA:**

**1.- LECTURA Y APROBACION DE ACTA SESIÓN ORDINARIA N° 1117.**

**2.- TEMAS NUEVOS:**

- **Presentación Seminario Nacional sobre Tributación y Gestión Territorial Responsable.**  
Expone: Sr. Ramón González Munizaga, Concejal de La Serena.
- **Presentación de la Organización del Departamento de Seguridad Ciudadana.**  
Expone: Sr. Gonzalo Arceu, Jefe Depto. Administración.
- **Solicitud de Aprobación Tercera Modificación Presupuestaria.**  
Expone: Sr. Juan Francisco Duarte, Encargado de Presupuesto.
- **Solicitud de Aprobación Propuesta de Subvenciones.**  
Expone: Sr. Mario Aliaga Ramírez, Director de Administración y Finanzas.
- **Solicitud de Aprobación Segunda Nómina de Exención del cobro de Tarifa de Aseo Domiciliario, Año 2018.**  
Expone: Sr. Mario Aliaga Ramírez, Director de Administración y Finanzas.  
Sra. Paola Robles, Encargada Cobro Derecho de Aseo.



- **Solicitud de Aprobación Patentes de Alcoholes.**  
Expone: Sr. Luis Lara Rodríguez, Jefe de Patentes Comerciales.
- **Entrega de Informe de Contrataciones de Servicios, Licitaciones y Adquisiciones.**
- **Entrega de Proyectos Ingresados a la Dirección de Obras.**
- **Entrega de Informe Contrataciones de Personal.**
- **Entrega Informe Mensual Transparencia Pasiva.**

### 3.- **CORRESPONDENCIA.**

### 4.- **INCIDENTES.**

El Quórum para Sesionar se constituye a las 9:15 horas.

El Alcalde da inicio a la Sesión siendo las 9:22 horas, comunicando reunión con el General Director de Carabineros, donde recibió el apoyo para la construcción del cuartel policial en el sector Oriente de La Serena en el terreno ubicado en Rodolfo Wagenknecht.

#### 1.- **LECTURA Y APROBACION DE ACTA SESIÓN ORDINARIA N° 1117.**

El Sr. Ramón González manifiesta que en pág.11 se debe dejar constancia que uno de sus argumentos era la cantidad de patentes de alcohol en la ciudad, las cuales superan las 550 y en página 16 se refería a la Central de Abastecimiento del Sistema Nacional de Servicios de Salud CENABAST.

La Sra. Jocelyn Lizana solicita que la transcripción, donde es acusada de confabulación, sea de forma textual.

El Secretario Municipal hace presente que las actas del concejo tienen como finalidad discusiones y debates en torno a los temas que están en tabla; agrega que si el Concejo está de acuerdo se puede transcribir el texto del debate.

La Sra. Jocelyn Lizana insiste que requiere la transcripción literal.

El Sr. Juan Carlos Thenoux señala que en pág.11 manifestó que no se opone a la patente siempre y cuando se respete el horario normal de supermercados.

El Sr. Robinson Hernández comparte el criterio del Secretario Municipal, considera que el tenor del acta convoca a los temas expuestos en tabla y aquellos anexos que puedan suceder son la contingencia.

El Alcalde señala que no existe ningún inconveniente en certificar la transcripción textual.

El Sr. Juan Carlos Thenoux sugiere transparentar las sesiones vía streaming.

#### **Acta N° 1117.**

Aprobada.



## 2.- TEMAS NUEVOS:

### - **Presentación Seminario Nacional sobre Tributación y Gestión Territorial Responsable.**

El Sr. Ramón González procede a realizar su presentación, la que pasa a formar parte de la presente acta.

Se refiere a su intervención en el "Seminario de Tributación y Gestión Territorial Responsable" sobre la actual fórmula de distribución del Fondo Común Municipal, presentando video con su participación.

El Alcalde agradece la presentación y la buena participación del concejal.

El Sr. Alejandro Pino felicita al Sr. Ramón González por su intervención en Santiago; considera que se debe continuar en esta línea; agrega que la municipalidad haciendo un gran esfuerzo, está a punto de obtener un resultado histórico en cuanto a corregir un déficit preocupante, pese a esta posición de injusticia en el fondo común municipal.

Los Sres. Luis Aguilera, Félix Velasco y Pablo Yáñez se adhieren a las felicitaciones.

El Sr. Juan Carlos Thenoux resalta la exposición y considera que este es el camino que se debe seguir; insiste en solicitar la transparencia de los ingresos que reciben los distintos municipios y reflexiona respecto a los seminarios sobre centralización.

El Sr. Mauricio Ibacache considera que los gobernadores no son la solución a este problema; concuerda con las palabras del Sr. Juan Carlos Thenoux; considera que como Concejo Comunal se debe tener una mayor injerencia en las decisiones del CORE.

El Sr. Robinson Hernández señala que el tema del Fondo Común Municipal se está debatiendo, lo ve como una oportunidad y hace un llamado a no renunciar a la cartera de proyectos que se encuentran en el Gobierno Regional.

El Alcalde solicita una modificación en la tabla priorizando la presencia de los alumnos del Colegio Pedro Aguirre Cerda, por lo que solicita al Sr. Mario Aliaga la propuesta de subvenciones.

### - **Solicitud de Aprobación Propuesta de Subvenciones.**

El Sr. Mario Aliaga procede a realizar su presentación, la que pasa a formar parte de la presente acta.

**AGRUPACIÓN CULTURAL Y ARTÍSTICA PEDRO AGUIRRE CERDA:** La comisión propone: \$4.000.000

El Alcalde aumenta subvención a \$5.000.000 y somete a votación.

### **Acuerdo N° 1:**

El Concejo acuerda por unanimidad otorgar una subvención por \$ 5.000.000 a la entidad denominada Agrupación Cultural y Artística Pedro Aguirre Cerda, para la compra de 5 pasajes aéreos a Bordeaux-Francia, para realización de gira internacional de la Orquesta Sinfónica Latinoamericana del colegio Pedro Aguirre Cerda.



**CORPORACIÓN CULTURAL Y EDUCATIVA VERTIENTES: \$500.000.**

El Alcalde somete a votación.

**Acuerdo N° 2:**

El Concejo acuerda por unanimidad otorgar una subvención por \$500.000 a la entidad denominada Corporación Cultural y Educativa Vertiente La Serena, para la adquisición de equipamiento de cocina y menaje.

**AGRUPACIÓN INDIGENA CAPORALES SANGRE ANDINA – FILIAL LA SERENA: \$ 200.000.**

El Alcalde aumenta subvención a \$350.000 y somete a votación.

**Acuerdo N° 3:**

El Concejo acuerda por unanimidad otorgar una subvención por \$ 350.000 a la entidad denominada Agrupación Caporales Sangre Andina-Filial La Serena, para amplificación, iluminación y alojamiento para realización de Pasacalle de Caporales.

El Sr. Mario Aliaga hace presente que el saldo disponible para subvenciones es de \$2.500.000 para el resto del año.

El Sr. Robinson Hernández consulta por solicitud de la agrupación artística intercultural la gran Lucila.

El Sr. Mario Aliaga señala que es una banda profesional, lo cual genera fines de lucro.

**- Presentación de la Organización del Departamento de Seguridad Ciudadana.**

El Sr. Gonzalo Arceu procede a realizar su presentación, la que pasa a formar parte de la presente acta.

El Sr. Pablo Yáñez agradece la presentación, está convencido que este es el momento de crear una dirección que genere una mayor coordinación; sugiere la identificación del personal (uniformes y logotipo) y solicita la posibilidad de integrar mujeres al equipo de trabajo.

El Sr. Alejandro Pino consulta si se obtendrá el mismo financiamiento de la SUBDERE ante posibles nuevas contrataciones; manifiesta que le preocupa el tema de los drones en cuanto a la duración y mantención; finalmente sugiere que la estructura del sistema de seguridad contemple todos los departamentos involucrados en esta materia.

El Sr. Gonzalo Arceu aclara que, en el tema drones, se está capacitando a 3 inspectores municipales y la primera operación será por parte de la empresa hasta que los operadores obtengan la Licencia DGAC (Dirección General de Aeronáutica). El proyecto se encuentra cuantificado.

El Alcalde solicita que se envíe informe sobre los costos a la Comisión de Hacienda.

El Sr. Juan Carlos Thenoux celebra la gestión realizada y concuerda con el Sr. Pablo Yáñez; manifiesta que le preocupa las condiciones en la que trabajan los funcionarios, felicita el container



ubicado en cuatro esquinas y consulta si cuentan con baños, luz eléctrica y todas las condiciones; propone capacitaciones constantes de la mano de universidades en el sentido de manejo de idiomas y el buen trato.

El Sr. Félix Velasco agradece la presentación considera que es necesario formalizar esta dirección; consulta si seguirán los inspectores municipales dependiendo de la Dirección de Administración y Finanzas; sobre la caseta ubicada en calle Colón le causa ruido que este a pasos de Carabineros; consulta si es posible incorporar una dirección de proyectos que involucre a universidades y al Depto. de Patentes; sobre los perfiles sugiere ampliar el campo de los conductores como gestores territoriales.

El Alcalde solicita al Sr. Gonzalo Arceu que gestione imagen corporativa de seguridad, incluyendo balizas.

El Sr. Luis Aguilera consulta si existe algún plan de contingencia en caso de no renovación del Programa; por otra parte advierte sobre la sensación de inseguridad que ocurre en La Recova.

El Alcalde comenta que solicitó a la Secretaría Comunal de Planificación un proyecto para la contratación de personal especializado más la implementación; con respecto a La Recova señala que existe falta de compromiso por parte de los artesanos.

El Sr. Mauricio Ibacache hace un llamado a los artesanos de La Recova y plaza La Merced para establecer un horario; considera que se debe realizar una inspección para conocer cuántos locales están en constante funcionamiento.

El Sr. Juan Carlos Thenoux propone establecer una ordenanza en cuanto a este tema.

El Alcalde instruye al Sr. Luis Lara que notifique a los locatarios que serán fiscalizados por su permanencia, de lo contrario se les quitará el permiso.

El Sr. Ramón González reconoce los esfuerzos realizados en esta materia y en ese sentido sugiere que se visualicen cifras estadísticas de criminalidad en la comuna, para demostrar cuan efectiva han sido estas iniciativas.

La Sra. Jocelyn Lizana respecto a las medidas preventivas solicita que mensualmente la Corporación Gabriel González Videla envíe un informe con la deserción de los estudiantes. (Evitar conductas delictivas juveniles); consulta si se considera la extensión horaria, manifiesta que le gustaría contar con el organigrama actual y el costo asociado a cada funcionario, además de la propuesta monetaria del plan; propone la figura del Alcalde nocturno.

El Alcalde señala que no es necesario un alcalde nocturno, ya que él se encuentra disponible las 24 horas del día, es así que su celular a la hora que lo llamen él contesta, la idea es que quienes realicen actividades nocturnas puedan contar con su visación y respaldo en las medidas que adopten.

El Sr. Robinson Hernández destaca el trabajo realizado por el personal vinculado a la seguridad; ha sido testigo del llamado a recuperar la confianza entre los vecinos a partir de la seguridad; considera que la exposición es sin duda lo que se ha logrado producto de la gestión municipal; sugiere una persona en cada delegación municipal que se dedique a recoger la demanda en esta materia; finalmente reconoce la disposición del personal de seguridad con la ciudadanía.



**- Solicitud de Aprobación Tercera Modificación Presupuestaria.**

El Sr. Juan Francisco Duarte procede a realizar su presentación, la que pasa a formar parte de la presente acta.

El Sr. Ramón González consulta a que corresponden los \$130.000.000 por mantención de semáforos.

El Sr. Cesar Sanhueza explica que este es un contrato anual, ante todo evento.

El Sr. Ramón González solicita el detalle de la destinación de los \$115.000.000 que corresponden a la Corporación Municipal.

El Alcalde solicita al Sr. Mario Aliaga que entregue la información.

El Sr. Alejandro Pino señala que el día de ayer recibió copia de dos facturas que datan de principios de noviembre del 2017, las cuales no han sido canceladas.

El Alcalde solicita copia de las facturas para revisar el tema a la brevedad.

El Sr. Luis Aguilera solicita ver modificación por suplemento presupuestario en subvenciones.

El Alcalde somete a votación.

**Acuerdo N° 4:**

El Concejo acuerda por unanimidad aprobar la tercera modificación al presupuesto municipal 2018, con los respectivos Aumenta Ingresos, Aumenta y Disminuye Gasto, según detalle siguiente:

|                        |      | AUMENTA INGRESOS   |           |
|------------------------|------|--|-----------|
| SUBT.                  | ITEM | DENOMINACION   | MONTO M\$ |
| 03                     | 01   | C x C TRIBUTOS SOBRE EL USO DE BIENES Y LA REALIZACIÓN DE ACTIVIDADES; PATENTES Y TASAS POR DERECHOS                                 | 80,497    |
| 03                     | 03   | C x C TRIBUTOS SOBRE EL USO DE BIENES Y LA REALIZACIÓN DE ACTIVIDADES; PARTICIPACIÓN EN IMPTO. TERRITORIAL ART.37, DL N°3063 DE 1079 | 600,000   |
| 08                     | 01   | C x C OTROS INGRESOS CORRIENTES; RECUPERACIONES Y REEMBOLSOS POR LICENCIAS MEDICAS   | 26,077    |
| 08                     | 02   | C x C OTROS INGRESOS CORRIENTES; MULTAS Y SANCIONES PECUNIARIAS  | 2,486     |
| 08                     | 99   | C x C OTROS INGRESOS CORRIENTES; OTROS   | 1,007     |
| 12                     | 10   | C x C RECUPERACION DE PRESTAMOS; INGRESOS POR PERCIBIR   | 1,246     |
| 13                     | 03   | C x C TRANSFERENCIAS PARA GASTOS DE CAPITAL; DE OTRAS ENTIDADES PUBLICAS   | 89,586    |
| TOTAL AUMENTA INGRESOS |      |  | 800,899   |

|       |      | DISMINUYE GASTOS                               |           |
|-------|------|--|-----------|
| SUBT. | ITEM | DENOMINACION                                   | MONTO M\$ |
| 22    | 09   | C x P BIENES Y SERVICIOS DE CONSUMO; ARRIENDOS |           |



|                        |  |         |
|------------------------|--|---------|
|                        |  | 320,000 |
| TOTAL DISMINUYE GASTOS |  | 320,000 |

| SUBT.                | ITEM | AUMENTA GASTOS<br>DENOMINACION  | MONTO M\$ |
|----------------------|------|---|-----------|
| 22                   | 04   | C x P BIENES Y SERVICIOS DE CONSUMO; MATERIALES DE USO O CONSUMO                      | 10,000    |
| 22                   | 08   | C x P BIENES Y SERVICIOS DE CONSUMO; SERVICIOS GENERALES                              | 755,745   |
| 24                   | 01   | C x P TRANSFERENCIAS CORRIENTES; AL SECTOR PRIVADO                                    | 194,400   |
| 24                   | 03   | C x P TRANSFERENCIAS CORRIENTES; A OTRAS ENTIDADES PUBLICAS                           | 6,392     |
| 26                   | 02   | C x P OTROS GASTOS CORRIENTES; COMPENSACIONES POR DAÑOS A TERCEROS Y/O A LA PROPIEDAD | 39,457    |
| 31                   | 02   | C x P INICIATIVAS DE INVERSION; PROYECTOS   | 114,904   |
| TOTAL AUMENTA GASTOS |      |   | 1,120,899 |

**- Solicitud de Aprobación Segunda Nómina de Exención del cobro de Tarifa de Aseo Domiciliario, Año 2018.**

El Sr. Mario Aliaga le ofrece la palabra a la Sra. Paola Robles quien procede a realizar su presentación, la que pasa a formar parte de la presente acta.

El Sr. Robinson Hernández a solicitud del sindicato de trabajadores del Persa Cienfuegos, consulta si es posible solicitar la exención de basura en el lugar donde ejercen la actividad comercial.

El Sr. Mario Aliaga aclara que en este caso no, porque corresponde a patentes comerciales.

El Alcalde somete a votación.

**Acuerdo N° 5:**

El Concejo acuerda por unanimidad aprobar.

| N° | ROL AVALUO  | NOMBRE                  | % EXENCION | TIPO EXENC | OBSERVACIONES |
|----|-------------|-------------------------|------------|------------|---------------|
| 1  | 00013-00366 | Carlos Torres Acevedo   | 100%       | Pensionado |               |
| 2  | 00084-00019 | Luis Rojas Díaz         | 100%       | Pensionado |               |
| 3  | 00087-00006 | Vilma Vergara Castro    | 100%       | Pensionado |               |
| 4  | 00089-00010 | Berta del Carmen Rivera | 100%       | Pensionado |               |
| 5  | 00090-00006 | Rita Rojas Miranda      | 100%       | Pensionado |               |
| 6  | 00091-00019 | Lucy Araya Navarro      | 100%       | Pensionado |               |
| 7  | 00095-00062 | Guido Merino Codoceo    | 100%       | Pensionado |               |
| 8  | 00131-00037 | Estela Alquinta Varas   | 100%       | Pensionado |               |
| 9  | 00151-00001 | Olga Cerda Contreras    | 100%       | Pensionado |               |



|    |             |                            |      |            |         |
|----|-------------|----------------------------|------|------------|---------|
| 10 | 00151-00007 | Gladys Rojas Ramos         | 100% | Pensionado |         |
| 11 | 00152-00022 | Herman Mery Reyes          | 100% | Pensionado |         |
| 12 | 00152-00025 | Petronilla Meneses Manzano | 100% | Pensionado |         |
| 13 | 00168-00065 | Hugo Ortiz Muñoz           | 100% | Pensionado |         |
| 14 | 00169-00008 | Ana Rosa Rojas             | 100% | Pensionado |         |
| 15 | 00169-00010 | Juan Rojas Figueroa        | 100% | Pensionado |         |
| 16 | 00169-00016 | Nicanor Huerta Ossandón    | 100% | Pensionado |         |
| 17 | 00170-00001 | Alicia Mondaca Mondaca     | 100% | Pensionado |         |
| 18 | 00170-00005 | María Pizarro Cerda        | 100% | Pensionado |         |
| 19 | 00171-00013 | Oscar Astorga Urquieta     | 100% | Pensionado |         |
| 20 | 00171-00016 | Silvia del Carmen Lanas    | 100% | Pensionado |         |
| 21 | 00183-00012 | Fresia Abbott Vargas       | 100% | Pensionado |         |
| 22 | 00188-00007 | Matilde Pizarro Navea      | 100% | Pensionado |         |
| 23 | 00189-00004 | Yolanda García Arancibia   | 100% | Pensionado |         |
| 24 | 00189-00005 | José González Lillo        | 100% | Pensionado |         |
| 25 | 00189-00006 | Adriana Flores Araya       | 100% | Pensionado |         |
| 26 | 00190-00005 | Eleodoro Osvaldo Espejo    | 100% | Pensionado |         |
| 27 | 00191-00010 | Beatriz Cortés Araya       | 100% | Pensionado |         |
| 28 | 00192-00004 | Judith Torres Olivares     | 100% | Pensionado |         |
| 29 | 00192-00014 | Humberto Díaz Jara         | 100% | Pensionado |         |
| 30 | 00192-00029 | Eliana Trujillo Cortés     | 100% | Pensionado |         |
| 31 | 00193-00042 | Pamela del Carmen Castillo | 100% | Pensionado |         |
| 32 | 00199-00037 | Mirta Araya Cortés         | 100% | Pensionado |         |
| 33 | 00200-00082 | Ana Barahona Yáñez         | 100% | Pensionado |         |
| 34 | 00200-00091 | Yesmina Pizarro Salomon    | 100% | Pensionado |         |
| 35 | 00205-00011 | Oscar Casanova Rodriguez   | 100% | Pensionado |         |
| 36 | 00215-00007 | Beatriz Pizarro Astorga    | 100% | Pensionado |         |
| 37 | 00215-00008 | Amelia Rivera Rojas        | 100% | Pensionado |         |
| 38 | 00215-00009 | María Eugenia Véliz Véliz  | 100% | Pensionado |         |
| 39 | 00215-00014 | Elsa Palma Pizarro         | 100% | Pensionado | PAGANDO |
| 40 | 00220-00016 | Georgina Juicas Rojas      | 100% | Pensionado |         |
| 41 | 00220-00028 | Deniz Carvajal Yáñez       | 100% | Pensionado |         |
| 42 | 00220-00042 | Nelly Astudillo Marin      | 100% | Pensionado |         |
| 43 | 00221-00006 | Javier Candia Astudillo    | 100% | Pensionado |         |
| 44 | 00221-00011 | Haydee Muñoz Segovia       | 100% | Pensionado |         |
| 45 | 00225-00008 | Idilia Munizaga Rivera     | 100% | Pensionado |         |
| 46 | 00226-00012 | Rosa Tapia Alfaro          | 100% | Pensionado |         |
| 47 | 00231-00011 | Rosalía Rivera Vargas      | 100% | Pensionado |         |
| 48 | 00231-00017 | Marta Varas                | 100% | Pensionado |         |
| 49 | 00231-00034 | Marina Matte Cortés        | 100% | Pensionado |         |
| 50 | 00231-00037 | Mirna Villegas Pineda      | 100% | Pensionado |         |
| 51 | 00231-00058 | Adriana Piguillen Rojas    | 100% | Pensionado |         |





|    |             |                                |      |            |         |
|----|-------------|--------------------------------|------|------------|---------|
| 52 | 00231-00059 | Elba García Muñoz              | 100% | Pensionado |         |
| 53 | 00231-00066 | Eduardo Mariano Bolbarán       | 100% | Pensionado |         |
| 54 | 00232-00006 | Liberlinda Díaz Vega           | 100% | Pensionado |         |
| 55 | 00236-00006 | Hilda Soto Astudillo           | 100% | Pensionado |         |
| 56 | 00240-00047 | Iris Galleguillos Vicencio     | 100% | Pensionado |         |
| 57 | 00244-00045 | Malvina Olivares Gallardo      | 100% | Pensionado |         |
| 58 | 00246-00144 | Herminia Contreras Vergara     | 100% | Pensionado |         |
| 59 | 00246-00197 | Viterbo Herrera Barahona       | 100% | Pensionado |         |
| 60 | 00246-00227 | María Cesped Delgado           | 100% | Pensionado |         |
| 61 | 00246-00232 | Rosa Morales Rojas             | 100% | Pensionado |         |
| 62 | 00246-00249 | Jorge Hernández Herrera        | 100% | Pensionado |         |
| 63 | 00246-00349 | Franklin Guzmán Araya          | 100% | Pensionado |         |
| 64 | 00246-00367 | Elba Vega Veliz                | 100% | Pensionado | PAGANDO |
| 65 | 00248-00002 | Manuel Plaza Díaz              | 100% | Pensionado |         |
| 66 | 00248-00006 | Erika Gómez Arqueros           | 100% | Pensionado |         |
| 67 | 00248-00046 | Marina Araya Araya             | 100% | Pensionado |         |
| 68 | 00248-00101 | Rafael Chiang Wong             | 100% | Pensionado |         |
| 69 | 00249-00018 | Eugenia del Rosario Castillo   | 100% | Pensionado |         |
| 70 | 00249-00022 | Rudecinda Rodríguez Cisternas  | 100% | Pensionado |         |
| 71 | 00249-00031 | Manuel González Ángel          | 100% | Pensionado |         |
| 72 | 00249-00032 | Ángela Cisternas Brito         | 100% | Pensionado |         |
| 73 | 00249-00035 | Olga Veliz Veliz               | 100% | Pensionado | PAGANDO |
| 74 | 00252-00003 | Sonia Galleguillos Chávez      | 100% | Pensionado |         |
| 75 | 00252-00009 | Dominga Castillo Castillo      | 100% | Pensionado | PAGANDO |
| 76 | 00252-00010 | Odila Pizarro Ledezma          | 100% | Pensionado |         |
| 77 | 00252-00017 | Héctor Thenoux Carmona         | 100% | Pensionado |         |
| 78 | 00252-00018 | Lazarina Urrutia Tolmo         | 100% | Pensionado |         |
| 79 | 00252-00020 | Ercira Villegas Riveros        | 100% | Pensionado |         |
| 80 | 00253-00025 | Luisa Godoy Maluenda           | 100% | Pensionado |         |
| 81 | 00254-00022 | Sara Aguilera Santander        | 100% | Pensionado |         |
| 82 | 00255-00005 | Carlos Guaman Lira             | 100% | Pensionado |         |
| 83 | 00256-00006 | Francisco González Irarrazabal | 100% | Pensionado |         |
| 84 | 00256-00007 | Rosa González Irarrazabal      | 100% | Pensionado |         |
| 85 | 00256-00010 | Mario Sepúlveda Velásquez      | 100% | Pensionado |         |
| 86 | 00257-00007 | Perla Jiménez Araya            | 100% | Pensionado |         |
| 87 | 00257-00015 | Marta Ruiz Rojas               | 100% | Pensionado |         |
| 88 | 00257-00017 | Olga del Carmen Díaz           | 100% | Pensionado |         |
| 89 | 00257-00020 | Irma Tapia Rivera              | 100% | Pensionado |         |
| 90 | 00258-00007 | Jorge Larraguibel Alvarado     | 100% | Pensionado |         |
| 91 | 00258-00011 | Carlos Humberto Araya          | 100% | Pensionado |         |
| 92 | 00259-00001 | Regulo Oyanadel Hernandez      | 100% | Pensionado |         |
| 93 | 00259-00016 | Margarita Rivera Rivera        | 100% | Pensionado | PAGANDO |
| 94 | 00260-00020 | Graciela Ortiz Navarro         | 100% | Pensionado |         |



|     |             |                             |      |            |         |
|-----|-------------|-----------------------------|------|------------|---------|
| 95  | 00261-00010 | Luz Fernández Torres        | 100% | Pensionado |         |
| 96  | 00262-00005 | Jiliberto Araya Lopez       | 100% | Pensionado |         |
| 97  | 00263-00009 | Hilda Carrasco Luque        | 100% | Pensionado | PAGANDO |
| 98  | 00263-00010 | Irma Vega Jil               | 100% | Pensionado |         |
| 99  | 00269-00032 | Olga Chavez Rojas           | 100% | Pensionado |         |
| 100 | 00275-00011 | Bessy González González     | 100% | Pensionado |         |
| 101 | 00275-00013 | Dorila del Carmen Gutiérrez | 100% | Pensionado |         |
| 102 | 00276-00007 | Ana Delgado Díaz            | 100% | Pensionado |         |
| 103 | 00291-00003 | Juana Zambra Guerra         | 100% | Pensionado |         |
| 104 | 00291-00008 | Teodora Urrutia Zambra      | 100% | Pensionado |         |
| 105 | 00291-00009 | Adriana Valencia Contreras  | 100% | Pensionado |         |
| 106 | 00291-00010 | Teresa Tapia Escobar        | 100% | Pensionado |         |
| 107 | 00291-00030 | Nolbia Contreras Zarricueta | 100% | Pensionado |         |
| 108 | 00292-00004 | Elisa Torrijo Díaz          | 100% | Pensionado |         |
| 109 | 00292-00013 | Sergio Briceño Segovia      | 100% | Pensionado |         |
| 110 | 00292-00015 | Gabriel Barnes Ríos         | 100% | Pensionado |         |
| 111 | 00293-00011 | Norma Godoy Bugueño         | 100% | Pensionado |         |
| 112 | 00295-00002 | Sonia Lazo Varas            | 100% | Pensionado |         |
| 113 | 00295-00013 | Alicia Arancibia Cortéz     | 100% | Pensionado |         |
| 114 | 00296-00001 | Inés Leiva Cortés           | 100% | Pensionado |         |
| 115 | 00296-00012 | Irma Dubó Borquez           | 100% | Pensionado |         |
| 116 | 00296-00014 | Guillermo Castillo Alzamora | 100% | Pensionado |         |
| 117 | 00299-00053 | Marta Malebrán Aguirre      | 100% | Pensionado |         |
| 118 | 00299-00058 | Aníbal Gajardo Varela       | 100% | Pensionado |         |
| 119 | 00301-00063 | Luis Aguirre Ortiz          | 100% | Pensionado |         |
| 120 | 00303-00042 | María Eugenia Sfeir Macuer  | 100% | Pensionado |         |
| 121 | 00304-00020 | Zoila Valencia Pavlov       | 100% | Pensionado |         |
| 122 | 00309-00039 | Máxima Álvarez Zepeda       | 100% | Pensionado |         |
| 123 | 00315-00018 | Elba Jofré Lemus            | 100% | Pensionado |         |
| 124 | 00321-00006 | Nelly Camus Pastén          | 100% | Pensionado |         |
| 125 | 00326-00003 | Daniel Vilches Navia        | 100% | Pensionado |         |
| 126 | 00326-00004 | Rosa Rojas Macaya           | 100% | Pensionado |         |
| 127 | 00326-00009 | María Araya Reyes           | 100% | Pensionado |         |
| 128 | 00328-00008 | Aracelia Bastias Urrutia    | 100% | Pensionado |         |
| 129 | 00329-00002 | Elvira Pizarro Bravo        | 100% | Pensionado |         |
| 130 | 00331-00012 | Primitiva Ríos Rodríguez    | 100% | Pensionado |         |
| 131 | 00332-00006 | Lidia Rojas Castillo        | 100% | Pensionado |         |
| 132 | 00332-00007 | Dora del Carmen Fernández   | 100% | Pensionado |         |
| 133 | 00332-00010 | Iris Mansilla Asencio       | 100% | Pensionado |         |
| 134 | 00333-00002 | Sonia Contreras Sánchez     | 100% | Pensionado |         |
| 135 | 00333-00012 | Ema Leiva Leiva             | 100% | Pensionado |         |
| 136 | 00333-00014 | Hernán Cordovez Vásquez     | 100% | Pensionado |         |
| 137 | 00333-00026 | Enrique Pizarro Rivera      | 100% | Pensionado |         |



|     |             |                             |      |            |         |
|-----|-------------|-----------------------------|------|------------|---------|
| 138 | 00333-00035 | Aida Pizarro López          | 100% | Pensionado |         |
| 139 | 00334-00010 | Douglas Flores Maltes       | 100% | Pensionado |         |
| 140 | 00335-00006 | Juana Flores Collao         | 100% | Pensionado |         |
| 141 | 00335-00007 | Amanda Chinga Rojas         | 100% | Pensionado |         |
| 142 | 00335-00024 | Jaime Covarrubias Rojas     | 100% | Pensionado |         |
| 143 | 00335-00025 | Yamile Morales Villalobos   | 100% | Pensionado |         |
| 144 | 00336-00004 | Joséfin Cortés Castro       | 100% | Pensionado |         |
| 145 | 00336-00012 | Ledda Ibacache Segura       | 100% | Pensionado |         |
| 146 | 00336-00015 | Brisa Labraña Torres        | 100% | Pensionado |         |
| 147 | 00336-00018 | Fidelina Campos Rojas       | 100% | Pensionado |         |
| 148 | 00336-00032 | Rosa Sánchez Godoy          | 100% | Pensionado |         |
| 149 | 00337-00007 | Hernán Barraza Fredes       | 100% | Pensionado |         |
| 150 | 00338-00006 | Blanca Flores Zamora        | 100% | Pensionado |         |
| 151 | 00339-00006 | Nelson Rosales Godoy        | 100% | Pensionado | PAGANDO |
| 152 | 00339-00015 | Ruth Antonieta Madina Pinto | 100% | Pensionado |         |
| 153 | 00340-00012 | Mariela Rivas Rojas         | 100% | Pensionado |         |
| 154 | 00340-00026 | María Mir Moya              | 100% | Pensionado |         |
| 155 | 00344-00017 | Juana Flores Álvarez        | 100% | Pensionado |         |
| 156 | 00344-00026 | Luisa Barraza González      | 100% | Pensionado | PAGANDO |
| 157 | 00344-00065 | Adriana Arancibia C.        | 100% | Pensionado |         |
| 158 | 00348-00008 | Ismael Alday Zepeda         | 100% | Pensionado |         |
| 159 | 00348-00009 | Mireya Arancibia Molina     | 100% | Pensionado |         |
| 160 | 00348-00015 | Nicolás Hidalgo Carmona     | 100% | Pensionado |         |
| 161 | 00348-00022 | Rebeca Ortiz Muñoz          | 100% | Pensionado | PAGANDO |
| 162 | 00348-00023 | María García Carmona        | 100% | Pensionado |         |
| 163 | 00349-00001 | Ana Huerta Corrotea         | 100% | Pensionado |         |
| 164 | 00349-00012 | Gregoria Jiménez Mandiola   | 100% | Pensionado |         |
| 165 | 00349-00024 | Eugenio Díaz Toro           | 100% | Pensionado |         |
| 166 | 00349-00032 | Celinda Tello Figueroa      | 100% | Pensionado |         |
| 167 | 00350-00002 | Silvia Ferreira Ferreira    | 100% | Pensionado |         |
| 168 | 00353-00003 | Ana González Colón          | 100% | Pensionado |         |
| 169 | 00353-00014 | Ana López Ocaranza          | 100% | Pensionado |         |
| 170 | 00355-00012 | Casimiro de La Cruz Hidalgo | 100% | Pensionado |         |
| 171 | 00355-00040 | María Adriana Galleguillos  | 100% | Pensionado |         |
| 172 | 00359-00005 | Gustavo Arancibia Trengove  | 100% | Pensionado |         |
| 173 | 00359-00008 | Octavio Salinas Barnett     | 100% | Pensionado |         |
| 174 | 00359-00036 | Carlos Madariaga Álvarez    | 100% | Pensionado |         |
| 175 | 00363-00012 | Virginia Santa Cruz Cataldo | 100% | Pensionado |         |
| 176 | 00363-00027 | Ildemaro Bonilla Calderon   | 100% | Pensionado |         |
| 177 | 00364-00012 | Rosa Rojas Rojas            | 100% | Pensionado |         |
| 178 | 00364-00020 | Eliana Rodríguez Blanco     | 100% | Pensionado |         |
| 179 | 00365-00017 | Hector Yañez Henríquez      | 100% | Pensionado | PAGANDO |



|     |             |                             |      |            |         |
|-----|-------------|-----------------------------|------|------------|---------|
| 180 | 00367-00010 | Narciso Aguirre González    | 100% | Pensionado |         |
| 181 | 00367-00016 | Gladys Vélez Contreras      | 100% | Pensionado | PAGANDO |
| 182 | 00367-00018 | Rosa Calderón Páez          | 100% | Pensionado |         |
| 183 | 00368-00002 | Alicia Torres Tapia         | 100% | Pensionado |         |
| 184 | 00368-00012 | Alba Ramos Olea             | 100% | Pensionado |         |
| 185 | 00369-00016 | Margarita Guerrero Romero   | 100% | Pensionado |         |
| 186 | 00370-00004 | Juan Olivares Gajardo       | 100% | Pensionado |         |
| 187 | 00370-00015 | Gloria Iglesias Fernández   | 100% | Pensionado |         |
| 188 | 00371-00011 | Mariela Orlanda Tirado      | 100% | Pensionado |         |
| 189 | 00371-00012 | Estela Olivares Ángel       | 100% | Pensionado |         |
| 190 | 00372-00002 | Rosa Alcayaga Villacorta    | 100% | Pensionado |         |
| 191 | 00374-00020 | Paula Alfaro Carvajal       | 100% | Pensionado |         |
| 192 | 00375-00009 | Susana Heredia Bolta        | 100% | Pensionado |         |
| 193 | 00376-00009 | Gabriel Rojas Rodríguez     | 100% | Pensionado |         |
| 194 | 00376-00016 | Guillermo Enrique Castro    | 100% | Pensionado |         |
| 195 | 00377-00043 | Alicia Romero Gallardo      | 100% | Pensionado |         |
| 196 | 00377-00052 | Cecilia Muñoz Segura        | 100% | Pensionado |         |
| 197 | 00378-00024 | José Alfaro Videla          | 100% | Pensionado |         |
| 198 | 00378-00025 | Gladys Aguirre Solar        | 100% | Pensionado |         |
| 199 | 00380-00007 | Juvenal Rivera Guerrero     | 100% | Pensionado |         |
| 200 | 00380-00019 | Carolina Arancibia Cortés   | 100% | Pensionado |         |
| 201 | 00381-00002 | Teresa Pasten Castillo      | 100% | Pensionado |         |
| 202 | 00381-00004 | Gloria Peralta Buteler      | 100% | Pensionado |         |
| 203 | 00382-00002 | Luis Castillo Barraza       | 100% | Pensionado |         |
| 204 | 00384-00003 | Clara Gutiérrez Cortés      | 100% | Pensionado |         |
| 205 | 00416-00006 | Ester Godoy Ramírez         | 100% | Pensionado |         |
| 206 | 00417-00005 | María Adones Araya          | 100% | Pensionado |         |
| 207 | 00419-00004 | Rosa Vera Cisternas         | 100% | Pensionado |         |
| 208 | 00420-00005 | María Villalobos Villalobos | 100% | Pensionado |         |
| 209 | 00421-00008 | María Herrera López         | 100% | Pensionado |         |
| 210 | 00421-00025 | Trinidad Retamal Flores     | 100% | Pensionado |         |
| 211 | 00423-00006 | María Soto Alfaro           | 100% | Pensionado |         |
| 212 | 00424-00015 | Sergio Galleguillos Rojas   | 100% | Pensionado | PAGANDO |
| 213 | 00425-00020 | Alfredo Astudillo Vergara   | 100% | Pensionado |         |
| 214 | 00426-00002 | Nelly Cortés Beauvais       | 100% | Pensionado |         |
| 215 | 00426-00004 | Elena del Carmen Pizarro    | 100% | Pensionado |         |
| 216 | 00426-00006 | Gladys Peralta Trujillo     | 100% | Pensionado |         |
| 217 | 00426-00008 | Gorje Valdés Molina         | 100% | Pensionado |         |
| 218 | 00427-00001 | María Fernandez Cardenas    | 100% | Pensionado |         |
| 219 | 00427-00006 | María Rivera Cox            | 100% | Pensionado |         |
| 220 | 00429-00001 | Guillermo Díaz Díaz         | 100% | Pensionado |         |
| 221 | 00431-00006 | Marta Cisternas Jeraldo     | 100% | Pensionado |         |



|     |             |                              |      |            |  |
|-----|-------------|------------------------------|------|------------|--|
| 222 | 00431-00009 | Gabriela Espinoza Iturrieta  | 100% | Pensionado |  |
| 223 | 00431-00010 | María Ester Gallardo         | 100% | Pensionado |  |
| 224 | 00435-00001 | Andres Monardes Guerra       | 100% | Pensionado |  |
| 225 | 00435-00004 | Luz Chang Toledo             | 100% | Pensionado |  |
| 226 | 00435-00013 | Isabel Álvarez Espinoza      | 100% | Pensionado |  |
| 227 | 00435-00028 | José Bonilla Castillo        | 100% | Pensionado |  |
| 228 | 00435-00030 | Manuel Toro Pinto            | 100% | Pensionado |  |
| 229 | 00435-00031 | Magaly Gallardo Pizarro      | 100% | Pensionado |  |
| 230 | 00436-00050 | María Fontana Castillo       | 100% | Pensionado |  |
| 231 | 00437-00009 | Rosa Rojas Vergara           | 100% | Pensionado |  |
| 232 | 00437-00020 | Héctor Cabrera Alfaro        | 100% | Pensionado |  |
| 233 | 00442-00003 | Rosalía Tapia Letelier       | 100% | Pensionado |  |
| 234 | 00446-00054 | José Poblete Ramírez         | 100% | Pensionado |  |
| 235 | 00447-00030 | Isabel Munizaga Álvarez      | 100% | Pensionado |  |
| 236 | 00447-00050 | Lorenzo Rodríguez Valenzuela | 100% | Pensionado |  |
| 237 | 00451-00005 | María Bou Farias             | 100% | Pensionado |  |
| 238 | 00451-00007 | Roberto Jorquera Jorquera    | 100% | Pensionado |  |
| 239 | 00454-00062 | Ernestina Cortés Araya       | 100% | Pensionado |  |
| 240 | 00456-00007 | Sonia Varela Solar           | 100% | Pensionado |  |
| 241 | 00468-00002 | Ernaldo Pizarro López        | 100% | Pensionado |  |
| 242 | 00468-00042 | Hernán del Carmen Cortés     | 100% | Pensionado |  |
| 243 | 00468-00043 | Luis Veas Martínez           | 100% | Pensionado |  |
| 244 | 00480-00002 | David Morales Morales        | 100% | Pensionado |  |
| 245 | 00491-00014 | Emilia Godoy Alvarado        | 100% | Pensionado |  |
| 246 | 00494-00002 | Alicia Hablares Rivera       | 100% | Pensionado |  |
| 247 | 00500-00005 | Armando Reyes Meneses        | 100% | Pensionado |  |
| 248 | 00500-00012 | Carmen Vega Seura            | 100% | Pensionado |  |
| 249 | 00511-00010 | María Díaz Rojas             | 100% | Pensionado |  |
| 250 | 00511-00011 | Luis Marambio García         | 100% | Pensionado |  |
| 251 | 00551-00036 | Ángela Alcayaga Pastén       | 100% | Pensionado |  |
| 252 | 00560-00017 | Teresa Santander Cortés      | 100% | Pensionado |  |
| 253 | 00561-00012 | Irma Varas Araos             | 100% | Pensionado |  |
| 254 | 00562-00022 | Elsa Rodríguez Rojas         | 100% | Pensionado |  |
| 255 | 00571-00049 | Ines Cruz Chepillo           | 100% | Pensionado |  |
| 256 | 00620-00001 | Juana Pino Molina            | 100% | Pensionado |  |
| 257 | 00623-00011 | Mariela Bolta Zumaran        | 100% | Pensionado |  |
| 258 | 00651-00002 | Nirma Gabriela Vásquez       | 100% | Pensionado |  |
| 259 | 00662-00018 | Oscar Carrizo Flores         | 100% | Pensionado |  |
| 260 | 00662-00024 | Jorge Rojas Ossandón         | 100% | Pensionado |  |
| 261 | 00670-00006 | Fernando Dinamarca Miranda   | 100% | Pensionado |  |
| 262 | 00672-00013 | María Huerta Carmona         | 100% | Pensionado |  |
| 263 | 00681-00004 | Carmen Sonia Segovia         | 100% | Pensionado |  |
| 264 | 00701-00002 | Juan Castro Carvajal         | 100% | Pensionado |  |



|     |             |                              |      |            |         |
|-----|-------------|------------------------------|------|------------|---------|
| 265 | 00711-00001 | José Adaros Adaros           | 100% | Pensionado | PAGANDO |
| 266 | 00734-00008 | Catalina Milla Vega          | 100% | Pensionado |         |
| 267 | 00735-00004 | Humberto Aguirre Huerta      | 100% | Pensionado |         |
| 268 | 00741-00001 | Felipa Cortés Araya          | 100% | Pensionado |         |
| 269 | 00742-00009 | Avelina Godoy Barraza        | 100% | Pensionado |         |
| 270 | 00743-00001 | Ramón Urrutia Rojas          | 100% | Pensionado |         |
| 271 | 00743-00012 | Pamela Rodríguez Rodríguez   | 100% | Pensionado |         |
| 272 | 00744-00002 | Elena González Carrasco      | 100% | Pensionado |         |
| 273 | 00744-00005 | Ada Alfaro Rivera            | 100% | Pensionado |         |
| 274 | 00761-00005 | Rosa Rojas Reyes             | 100% | Pensionado |         |
| 275 | 00764-00006 | Fresia Muñoz Contreras       | 100% | Pensionado |         |
| 276 | 00772-00006 | Dorys Opazo Saguez           | 100% | Pensionado |         |
| 277 | 00772-00007 | Gloria Flores Meneses        | 100% | Pensionado |         |
| 278 | 00783-00005 | Daniel Ledezma Rodríguez     | 100% | Pensionado |         |
| 279 | 00783-00008 | Alicia Vargas Aracena        | 100% | Pensionado |         |
| 280 | 00783-00012 | Teresa Rojas Blanco          | 100% | Pensionado |         |
| 281 | 00792-00001 | Aldecira Cortés Ángel        | 100% | Pensionado |         |
| 282 | 00796-00013 | María Alvarado Godoy         | 100% | Pensionado |         |
| 283 | 00805-00014 | Marciala Azola Blanco        | 100% | Pensionado |         |
| 284 | 00806-00003 | Héctor Olivares Aguilera     | 100% | Pensionado |         |
| 285 | 00806-00019 | Antonio Santander Gutiérrez  | 100% | Pensionado |         |
| 286 | 00806-00025 | María Cortés Morales         | 100% | Pensionado |         |
| 287 | 00807-00008 | EvÁngelista Peralta Órdenes  | 100% | Pensionado |         |
| 288 | 00807-00014 | Juan Rene Cepeda Diaz        | 100% | Pensionado |         |
| 289 | 00807-00018 | Humberto Cortés Apablaza     | 100% | Pensionado |         |
| 290 | 00808-00011 | Norma Vallejos Cortés        | 100% | Pensionado |         |
| 291 | 00810-00016 | Honorato García Alburquenque | 100% | Pensionado |         |
| 292 | 00810-00020 | Carlos Villalobos Valdivia   | 100% | Pensionado |         |
| 293 | 00811-00010 | Eddy García Arancibia        | 100% | Pensionado |         |
| 294 | 00812-00007 | Ana Gálvez Villalobos        | 100% | Pensionado |         |
| 295 | 00813-00014 | Aquiles González Gálvez      | 100% | Pensionado |         |
| 296 | 00813-00015 | Angel González Gálvez        | 100% | Pensionado |         |
| 297 | 00815-00017 | Teresina Milla Muñoz         | 100% | Pensionado |         |
| 298 | 00815-00019 | Carolina Carvajal Rivera     | 100% | Pensionado |         |
| 299 | 00815-00020 | Elizabeth Pinto Guerra       | 100% | Pensionado |         |
| 300 | 00816-00010 | Amelia Herrera Ramírez       | 100% | Pensionado |         |
| 301 | 00816-00027 | Agustín Tabilo Cabello       | 100% | Pensionado |         |
| 302 | 00816-00031 | Carmen Vega Marcet           | 100% | Pensionado |         |
| 303 | 00816-00034 | Rosa Herrera Rivera          | 100% | Pensionado |         |
| 304 | 00817-00006 | Grimaldina Vargas Ramos      | 100% | Pensionado |         |
| 305 | 00817-00017 | Aníbal Robledo Pizarro       | 100% | Pensionado |         |
| 306 | 00817-00026 | Aurora Torres Leyton         | 100% | Pensionado |         |
| 307 | 00817-00029 | María Godoy García           | 100% | Pensionado |         |



|     |             |                               |      |            |  |
|-----|-------------|-------------------------------|------|------------|--|
| 308 | 00818-00001 | Juana Lidia Pérez Araya       | 100% | Pensionado |  |
| 309 | 00818-00007 | Domingo Villalobos Valdivia   | 100% | Pensionado |  |
| 310 | 00818-00010 | María Fuentes Aranibar        | 100% | Pensionado |  |
| 311 | 00818-00058 | Eliana Rojas Espinoza         | 100% | Pensionado |  |
| 312 | 00818-00061 | Eliseo Vargas Villalobos      | 100% | Pensionado |  |
| 313 | 00819-00003 | Benjamín Segovia López        | 100% | Pensionado |  |
| 314 | 00819-00005 | Marta Saavedra Díaz           | 100% | Pensionado |  |
| 315 | 00819-00045 | Margarita Fajardo Núñez       | 100% | Pensionado |  |
| 316 | 00820-00001 | Elsa Aguirre Poblete          | 100% | Pensionado |  |
| 317 | 00820-00002 | María Vargas Ramos            | 100% | Pensionado |  |
| 318 | 00821-00006 | Elba Herrera González         | 100% | Pensionado |  |
| 319 | 00822-00004 | Norma Balcazar Muñoz          | 100% | Pensionado |  |
| 320 | 00824-00001 | Julia Bruna Plaza             | 100% | Pensionado |  |
| 321 | 00826-00012 | Digna Reyes Valenzuela        | 100% | Pensionado |  |
| 322 | 00826-00014 | Adelina Vergara Vergara       | 100% | Pensionado |  |
| 323 | 00827-00027 | Lucy Inés Villalobos          | 100% | Pensionado |  |
| 324 | 00828-00001 | Rubén Calderón Calderón       | 100% | Pensionado |  |
| 325 | 00828-00009 | Ana del Carmen Cofré          | 100% | Pensionado |  |
| 326 | 00830-00003 | Ofelia Godoy Brito            | 100% | Pensionado |  |
| 327 | 00831-00024 | Ana Rodríguez Ortiz           | 100% | Pensionado |  |
| 328 | 00832-00001 | Luis Iriarte Cortés           | 100% | Pensionado |  |
| 329 | 00837-00017 | Nolvia Jeraldo Jeraldo        | 100% | Pensionado |  |
| 330 | 00837-00026 | Rosa Contreras Tello          | 100% | Pensionado |  |
| 331 | 00837-00030 | Elsa Pérez Pérez              | 100% | Pensionado |  |
| 332 | 00838-00016 | Patricia Gerónimo Gerónimo    | 100% | Pensionado |  |
| 333 | 00838-00019 | Edith Sierra Rojas            | 100% | Pensionado |  |
| 334 | 00838-00028 | María Salgado Castro          | 100% | Pensionado |  |
| 335 | 00839-00003 | Rebeca Rodríguez Cerda        | 100% | Pensionado |  |
| 336 | 00839-00011 | Godoliva Robledo Godoy        | 100% | Pensionado |  |
| 337 | 00839-00024 | Juan Cortés Gallardo          | 100% | Pensionado |  |
| 338 | 00841-00015 | Grineldo Vergara Vergara      | 100% | Pensionado |  |
| 339 | 00842-00004 | Patricio Barraza Molina       | 100% | Pensionado |  |
| 340 | 00847-00003 | María Macaya Soto             | 100% | Pensionado |  |
| 341 | 00847-00009 | Alba Araya Rojas              | 100% | Pensionado |  |
| 342 | 00848-00002 | Emilia Robles Robles          | 100% | Pensionado |  |
| 343 | 00848-00009 | Andrés Becerra Pérez          | 100% | Pensionado |  |
| 344 | 00848-00019 | Gregorio Ledesma Flores       | 100% | Pensionado |  |
| 345 | 00849-00005 | Francisca Aurora Jeraldo      | 100% | Pensionado |  |
| 346 | 00849-00007 | Lidia Contreras Tello         | 100% | Pensionado |  |
| 347 | 00853-00011 | Thelma Heredia Gómez          | 100% | Pensionado |  |
| 348 | 00855-00021 | Margarita Villalón Villalobos | 100% | Pensionado |  |
| 349 | 00857-00013 | Ricardo Trujillo Fredes       | 100% | Pensionado |  |
| 350 | 00857-00024 | Eugenia Pinto López           | 100% | Pensionado |  |



|     |             |                                |      |            |  |
|-----|-------------|--------------------------------|------|------------|--|
| 351 | 00858-00006 | Jaime Rodriguez Barrera        | 100% | Pensionado |  |
| 352 | 00858-00010 | Minta Soto Álvarez             | 100% | Pensionado |  |
| 353 | 00859-00002 | Miriam Carvajal Tapia          | 100% | Pensionado |  |
| 354 | 00860-00003 | Ermelinda Jaime Cortés         | 100% | Pensionado |  |
| 355 | 00860-00004 | Victor Muñoz Pizarro           | 100% | Pensionado |  |
| 356 | 00864-00019 | Lorfa Ramírez Gallardo         | 100% | Pensionado |  |
| 357 | 00864-00020 | Nelly Ramírez Gallardo         | 100% | Pensionado |  |
| 358 | 00865-00007 | Mario Molina Andrade           | 100% | Pensionado |  |
| 359 | 00872-00026 | Yosselyn Araya Contreras       | 100% | Pensionado |  |
| 360 | 00874-00012 | Ximena Cortés Varas            | 100% | Pensionado |  |
| 361 | 00874-00014 | María Gallardo Veas            | 100% | Pensionado |  |
| 362 | 00875-00009 | Teresa Carmona Guaman          | 100% | Pensionado |  |
| 363 | 00883-00011 | Edith Melgarejo Almonacid      | 100% | Pensionado |  |
| 364 | 00883-00012 | Reinaldo López Michea          | 100% | Pensionado |  |
| 365 | 00896-00026 | Hugo Bravo Bacho               | 100% | Pensionado |  |
| 366 | 00896-00028 | Alicia Valenzuela Flores       | 100% | Pensionado |  |
| 367 | 00901-00006 | Nora del Carmen Jeraldo        | 100% | Pensionado |  |
| 368 | 00902-00007 | Violeta López Alcayaga         | 100% | Pensionado |  |
| 369 | 00902-00010 | Elba Fernández Fritis          | 100% | Pensionado |  |
| 370 | 00903-00001 | Eduardo Alfaro Bravo           | 100% | Pensionado |  |
| 371 | 00908-00002 | Victor Carvajal Figueroa       | 100% | Pensionado |  |
| 372 | 00908-00007 | Zoila Bravo Espinoza           | 100% | Pensionado |  |
| 373 | 00908-00008 | Nelly Arellano Espinoza        | 100% | Pensionado |  |
| 374 | 00908-00009 | Rosa González Rojas            | 100% | Pensionado |  |
| 375 | 00908-00011 | Pablo Espinoza Acevedo         | 100% | Pensionado |  |
| 376 | 00908-00014 | Clemente Vargas Araya          | 100% | Pensionado |  |
| 377 | 00908-00049 | Mario Cepeda Cofré             | 100% | Pensionado |  |
| 378 | 00909-00002 | Albertina Gajardo Gajardo      | 100% | Pensionado |  |
| 379 | 00909-00003 | Violeta Rivera Guerrero        | 100% | Pensionado |  |
| 380 | 00909-00004 | Elizabeth Buigley Lamas        | 100% | Pensionado |  |
| 381 | 00909-00036 | Rosa Contreras Ulloa           | 100% | Pensionado |  |
| 382 | 00910-00030 | Juan de Dios Martínez          | 100% | Pensionado |  |
| 383 | 00910-00032 | Nancy Rivera Díaz              | 100% | Pensionado |  |
| 384 | 00911-00018 | Sara López López               | 100% | Pensionado |  |
| 385 | 00911-00025 | Minerva González Ortiz         | 100% | Pensionado |  |
| 386 | 00911-00033 | Hilda Sierra Guerrero          | 100% | Pensionado |  |
| 387 | 00911-00038 | Sergio San Martín Galleguillos | 100% | Pensionado |  |
| 388 | 00911-00039 | Rosa Ramos Ramos               | 100% | Pensionado |  |
| 389 | 00916-00002 | Elsa Bustamante Palma          | 100% | Pensionado |  |
| 390 | 00916-00010 | Elsa Villalobos Cortés         | 100% | Pensionado |  |
| 391 | 00916-00012 | Julio Tapia González           | 100% | Pensionado |  |
| 392 | 00916-00018 | Luisa López López              | 100% | Pensionado |  |
| 393 | 00916-00023 | Imelia Collao Cabrera          | 100% | Pensionado |  |





|     |             |                              |      |            |         |
|-----|-------------|------------------------------|------|------------|---------|
| 394 | 00916-00044 | José Rojas Moya              | 100% | Pensionado |         |
| 395 | 00916-00051 | Fernando Rojas Rojas         | 100% | Pensionado |         |
| 396 | 00917-00001 | Luis Tirado Barrera          | 100% | Pensionado |         |
| 397 | 00917-00002 | Marianela Arancibia Ángel    | 100% | Pensionado |         |
| 398 | 00917-00006 | Jorge Monroy Albornoz        | 100% | Pensionado |         |
| 399 | 00917-00014 | Deise Rivera Álvarez         | 100% | Pensionado |         |
| 400 | 00917-00021 | María Tapia Tapia            | 100% | Pensionado |         |
| 401 | 00918-00026 | Maudy Figueroa Cifuentes     | 100% | Pensionado |         |
| 402 | 00918-00030 | Aladin Arcos Valenzuela      | 100% | Pensionado |         |
| 403 | 00918-00044 | Margarita González Gutiérrez | 100% | Pensionado |         |
| 404 | 00918-00045 | Blanca Zenteno Fuentes       | 100% | Pensionado |         |
| 405 | 00918-00067 | Miriam Contreras Rojas       | 100% | Pensionado |         |
| 406 | 00919-00002 | María González Araya         | 100% | Pensionado |         |
| 407 | 00919-00005 | Fresia Barraza Varas         | 100% | Pensionado |         |
| 408 | 00919-00008 | Esmeralda Trujillo Caballero | 100% | Pensionado |         |
| 409 | 00919-00020 | Humberto Olavarria Páez      | 100% | Pensionado |         |
| 410 | 00919-00021 | Carmen Rojas Rojas           | 100% | Pensionado |         |
| 411 | 00919-00030 | Servando Contreras Cortés    | 100% | Pensionado |         |
| 412 | 00919-00036 | Gladys Quezada Muñoz         | 100% | Pensionado |         |
| 413 | 00920-00001 | Mario Jofré Díaz             | 100% | Pensionado |         |
| 414 | 00920-00010 | Román Espinoza Chepillo      | 100% | Pensionado |         |
| 415 | 00920-00012 | Axiomalda Gutierrez Benson   | 100% | Pensionado | PAGANDO |
| 416 | 00920-00042 | Guillermo Flores Vega        | 100% | Pensionado |         |
| 417 | 00920-00053 | Luis Díaz González           | 100% | Pensionado |         |
| 418 | 00921-00001 | Juana Galleguillos Avilés    | 100% | Pensionado |         |
| 419 | 00921-00010 | Miriam Pizarro González      | 100% | Pensionado |         |
| 420 | 00921-00022 | Ivonne Bravo Dubó            | 100% | Pensionado |         |
| 421 | 00922-00006 | Inés Vera García             | 100% | Pensionado |         |
| 422 | 00922-00013 | Lautaro Pérez Muñoz          | 100% | Pensionado |         |
| 423 | 00922-00016 | Raquel Ramírez Pavez         | 100% | Pensionado |         |
| 424 | 00923-00008 | Patricia Jofré Bravo         | 100% | Pensionado |         |
| 425 | 00923-00016 | Maximiliano Torres Alfaro    | 100% | Pensionado |         |
| 426 | 00923-00018 | Hernán Castillo Castillo     | 100% | Pensionado |         |
| 427 | 00924-00003 | Estrella González Pastén     | 100% | Pensionado |         |
| 428 | 00924-00009 | Teresa de Jesús Oyanadel     | 100% | Pensionado |         |
| 429 | 00925-00007 | Domingo Martín Curinao       | 100% | Pensionado |         |
| 430 | 00927-00011 | Nancy Collao Ossandon        | 100% | Pensionado |         |
| 431 | 00927-00020 | Fidel Arancibia Velásquez    | 100% | Pensionado |         |
| 432 | 00927-00025 | Uberlinda Cerda Veas         | 100% | Pensionado |         |
| 433 | 00928-00003 | Marta Valdivia Flores        | 100% | Pensionado |         |
| 434 | 00928-00006 | Jorge Cofré Maturana         | 100% | Pensionado |         |
| 435 | 00928-00012 | María Arancibia Henríquez    | 100% | Pensionado |         |
| 436 | 00929-00013 | Jorge Godoy Flores           | 100% | Pensionado |         |



|     |             |                           |      |            |         |
|-----|-------------|---------------------------|------|------------|---------|
| 437 | 00929-00014 | Pedro Godoy Velásquez     | 100% | Pensionado |         |
| 438 | 00929-00024 | Carlos Codoceo Barraza    | 100% | Pensionado |         |
| 439 | 00931-00013 | Percy Yeomans Alday       | 100% | Pensionado |         |
| 440 | 00934-00020 | Petronila Zambra Chacana  | 100% | Pensionado |         |
| 441 | 00935-00012 | Edelmira Cortés Mendieta  | 100% | Pensionado |         |
| 442 | 00936-00001 | Marlene Alcayaga Clavería | 100% | Pensionado |         |
| 443 | 00936-00010 | Juan Arce Guerra          | 100% | Pensionado |         |
| 444 | 00938-00014 | Uberlinda Rojas Aguilera  | 100% | Pensionado |         |
| 445 | 00939-00070 | Guillermo Miranda Fábrega | 100% | Pensionado | PAGANDO |
| 446 | 00947-00005 | María Barrios Gallardo    | 100% | Pensionado |         |
| 447 | 00958-00003 | Berta Urrutia Romero      | 100% | Pensionado |         |
| 448 | 00967-00178 | Violeta Urizar Urizar     | 100% | Pensionado |         |
| 449 | 00973-00001 | Armonia Castillo Araya    | 100% | Pensionado |         |
| 450 | 00974-00016 | Rosa Cofré Ramírez        | 100% | Pensionado |         |
| 451 | 00976-00009 | Valentin Gutiérrez Zuleta | 100% | Pensionado |         |
| 452 | 00978-00013 | Sonia Arriaran Torres     | 100% | Pensionado |         |
| 453 | 00982-00073 | Ana Tapia Lamas           | 100% | Pensionado |         |
| 454 | 00984-00037 | Roxana Calderon Cortés    | 100% | Pensionado |         |
| 455 | 00984-00047 | Laura Lara Bustamante     | 100% | Pensionado |         |
| 456 | 00984-00052 | Catalina Delgado Delgado  | 100% | Pensionado |         |
| 457 | 00984-00056 | Celina Martínez Miles     | 100% | Pensionado |         |
| 458 | 00984-00058 | Higinio Alfaro Chepillo   | 100% | Pensionado |         |
| 459 | 00984-00059 | Ester Tabilo Elgueta      | 100% | Pensionado |         |
| 460 | 00984-00061 | Herminia Santander Leiva  | 100% | Pensionado |         |
| 461 | 00984-00064 | Jilberto Alarcón          | 100% | Pensionado |         |
| 462 | 00984-00065 | Juan Cavassa Cavassa      | 100% | Pensionado |         |
| 463 | 00984-00067 | Félix Hernández Vásquez   | 100% | Pensionado |         |
| 464 | 00984-00071 | Juana Salinas Hernández   | 100% | Pensionado |         |
| 465 | 00989-00006 | Silvia Madrid Rivera      | 100% | Pensionado |         |
| 466 | 00990-00004 | Mario López Castillo      | 100% | Pensionado |         |
| 467 | 00990-00008 | Antonio Bugueño Lopez     | 100% | Pensionado |         |
| 468 | 00990-00012 | María Pérez Honore        | 100% | Pensionado |         |
| 469 | 00995-00013 | Odilia Contreras Tito     | 100% | Pensionado |         |
| 470 | 00996-00005 | Jorge Campos Ponce        | 100% | Pensionado |         |
| 471 | 00996-00006 | María Pinilla Vera        | 100% | Pensionado |         |
| 472 | 00998-00016 | Luis Segovia Espejo       | 100% | Pensionado |         |
| 473 | 00999-00058 | Milsa Alfaro Santibañez   | 100% | Pensionado |         |
| 474 | 01011-00034 | Orlando Gálvez Tabilo     | 100% | Pensionado |         |
| 475 | 01016-00002 | Ceferino Torres Ramírez   | 100% | Pensionado |         |
| 476 | 01018-00003 | Rubén Godoy Contreras     | 100% | Pensionado |         |
| 477 | 01023-00010 | María Rosa Rodríguez      | 100% | Pensionado |         |
| 478 | 01024-00002 | Nelly Contreras Peña      | 100% | Pensionado |         |
| 479 | 01027-00006 | David Godoy Contreras     | 100% | Pensionado |         |



|     |             |                             |      |            |  |
|-----|-------------|-----------------------------|------|------------|--|
| 480 | 01028-00008 | Norma Valdivia Pizarro      | 100% | Pensionado |  |
| 481 | 01038-00010 | Iris Contreras Arredondo    | 100% | Pensionado |  |
| 482 | 01053-00007 | Jaime Velásquez Velásquez   | 100% | Pensionado |  |
| 483 | 01054-00017 | Sergio Serrano González     | 100% | Pensionado |  |
| 484 | 01058-00008 | Armando Velasquez Godoy     | 100% | Pensionado |  |
| 485 | 01093-00014 | Zulema Laferte Allende      | 100% | Pensionado |  |
| 486 | 01093-00022 | María Luisa La Paz          | 100% | Pensionado |  |
| 487 | 01093-00023 | Blanca Pastén Díaz          | 100% | Pensionado |  |
| 488 | 01096-00004 | Silvana Laferte Allende     | 100% | Pensionado |  |
| 489 | 01097-00009 | Rodolfo Marín Rivera        | 100% | Pensionado |  |
| 490 | 01099-00001 | Antonio Pizarro Plaza       | 100% | Pensionado |  |
| 491 | 01100-00007 | Elena Barraza Rivera        | 100% | Pensionado |  |
| 492 | 01102-00001 | Fresia Lamas Vargas         | 100% | Pensionado |  |
| 493 | 01102-00012 | Patricia Pizarro Aguilera   | 100% | Pensionado |  |
| 494 | 01102-00017 | Marlene Lagunas Godoy       | 100% | Pensionado |  |
| 495 | 01102-00022 | Violeta Zambra Galleguillos | 100% | Pensionado |  |
| 496 | 01103-00001 | Nelly Aguero Díaz           | 100% | Pensionado |  |
| 497 | 01103-00002 | Ramón Flores Orrego         | 100% | Pensionado |  |
| 498 | 01103-00004 | Sonia Araya Rojas           | 100% | Pensionado |  |
| 499 | 01103-00011 | José Lillo Carvajal         | 100% | Pensionado |  |
| 500 | 01103-00014 | Luis Velásquez Contreras    | 100% | Pensionado |  |
| 501 | 01104-00011 | María Álvarez Vega          | 100% | Pensionado |  |
| 502 | 01105-00006 | Berta Chacana Arancibia     | 100% | Pensionado |  |
| 503 | 01105-00012 | Manuel Gustavo Contreras    | 100% | Pensionado |  |
| 504 | 01106-00006 | Oscar Tapia Rojas           | 100% | Pensionado |  |
| 505 | 01106-00012 | Fresia Acosta Ogalde        | 100% | Pensionado |  |
| 506 | 01107-00014 | Julio Díaz Rivera           | 100% | Pensionado |  |
| 507 | 01107-00016 | Herman Villalobos Rojas     | 100% | Pensionado |  |
| 508 | 01107-00024 | Blanca Cortés Ledezma       | 100% | Pensionado |  |
| 509 | 01107-00039 | Teresa Urrutia Romero       | 100% | Pensionado |  |
| 510 | 01108-00011 | Hugo Hidalgo Hidalgo        | 100% | Pensionado |  |
| 511 | 01109-00006 | Jorge Dubó Urbina           | 100% | Pensionado |  |
| 512 | 01110-00006 | Juan Ruíz Villalobos        | 100% | Pensionado |  |
| 513 | 01110-00025 | Claudina Rojas Rivera       | 100% | Pensionado |  |
| 514 | 01112-00007 | Irelba Echeverría León      | 100% | Pensionado |  |
| 515 | 01112-00016 | Juan Antivilo Arancibia     | 100% | Pensionado |  |
| 516 | 01113-00002 | Raquel Barraza Rivera       | 100% | Pensionado |  |
| 517 | 01113-00004 | Héctor Fábrega Villalobos   | 100% | Pensionado |  |
| 518 | 01114-00003 | Juan López Galleguillos     | 100% | Pensionado |  |
| 519 | 01116-00004 | Sergio Núñez Elgueta        | 100% | Pensionado |  |
| 520 | 01116-00005 | Fidelina Barraza Vargas     | 100% | Pensionado |  |
| 521 | 01116-00006 | Liduvina Contreras Lamas    | 100% | Pensionado |  |
| 522 | 01116-00011 | Rosa Astudillo Carrancio    | 100% | Pensionado |  |



|     |             |                             |      |            |         |
|-----|-------------|-----------------------------|------|------------|---------|
| 523 | 01116-00026 | Mario Gallardo Araya        | 100% | Pensionado |         |
| 524 | 01116-00029 | Nélon Peña Peña             | 100% | Pensionado |         |
| 525 | 01116-00037 | María Monroy Pizarro        | 100% | Pensionado |         |
| 526 | 01116-00043 | Sonia Gallardo Araya        | 100% | Pensionado |         |
| 527 | 01117-00005 | Norma Contreras Bonilla     | 100% | Pensionado |         |
| 528 | 01117-00017 | Sofía Godoy Espejo          | 100% | Pensionado |         |
| 529 | 01117-00029 | Luis Cid Verdugo            | 100% | Pensionado |         |
| 530 | 01117-00036 | Celinda Gálvez Cespedes     | 100% | Pensionado |         |
| 531 | 01117-00042 | Mario Contreras Rivera      | 100% | Pensionado |         |
| 532 | 01117-00047 | Nelly López López           | 100% | Pensionado |         |
| 533 | 01118-00007 | Laura Cisternas Fernández   | 100% | Pensionado |         |
| 534 | 01120-00003 | Humberto Pérez Muñoz        | 100% | Pensionado |         |
| 535 | 01120-00010 | Dante Flores Moyano         | 100% | Pensionado |         |
| 536 | 01125-00009 | Alira Erminda Paredes       | 100% | Pensionado |         |
| 537 | 01125-00011 | Alejandro Márquez Vega      | 100% | Pensionado |         |
| 538 | 01138-00008 | Pascuala Lamas Zepeda       | 100% | Pensionado |         |
| 539 | 01138-00020 | Abelardo Tabilo Rojas       | 100% | Pensionado |         |
| 540 | 01138-00026 | Herminda Vera Arancibia     | 100% | Pensionado |         |
| 541 | 01138-00028 | Amanda Jorquera Barraza     | 100% | Pensionado |         |
| 542 | 01138-00029 | Carmen Ángel Godoy          | 100% | Pensionado |         |
| 543 | 01138-00035 | Erminda Torres Robledo      | 100% | Pensionado |         |
| 544 | 01138-00039 | Julio Guerrero Jeraldo      | 100% | Pensionado |         |
| 545 | 01138-00041 | Luzmira Pizarro Jeraldo     | 100% | Pensionado |         |
| 546 | 01138-00046 | Pablo Berenguela Valenzuela | 100% | Pensionado |         |
| 547 | 01141-00004 | Nolfa Araya Araya           | 100% | Pensionado |         |
| 548 | 01141-00006 | Mario Ocaranza Madariaga    | 100% | Pensionado |         |
| 549 | 01141-00011 | Orlando Aguirre Aguirre     | 100% | Pensionado |         |
| 550 | 01141-00014 | Violeta Maturana Maturana   | 100% | Pensionado |         |
| 551 | 01142-00023 | Marta González González     | 100% | Pensionado |         |
| 552 | 01142-00087 | Manuel Blanco Salazar       | 100% | Pensionado |         |
| 553 | 01142-00094 | Patricia Marín Ávalos       | 100% | Pensionado |         |
| 554 | 01142-00097 | Juan Díaz Cerezo            | 100% | Pensionado |         |
| 555 | 01145-00027 | Juan Flores Vega            | 100% | Pensionado |         |
| 556 | 01148-00024 | María Bustos Rojas          | 100% | Pensionado |         |
| 557 | 01148-00219 | Hilda Cortés Villalobos     | 100% | Pensionado |         |
| 558 | 01150-00007 | Mario Ugalde Araya          | 100% | Pensionado |         |
| 559 | 01151-00005 | Angela Durán Castillo       | 100% | Pensionado |         |
| 560 | 01152-00015 | Sara Arteaga Valenzuela     | 100% | Pensionado |         |
| 561 | 01153-00023 | Daniel Rojas Barrera        | 100% | Pensionado |         |
| 562 | 01154-00001 | Guillermina Vega Rivera     | 100% | Pensionado |         |
| 563 | 01154-00010 | Carmen Luco Díaz            | 100% | Pensionado |         |
| 564 | 01154-00012 | Marta Cortés Yáñez          | 100% | Pensionado |         |
| 565 | 01155-00004 | Raquel Zarricueta Campusano | 100% | Pensionado | PAGANDO |



|     |             |  |      |            |         |
|-----|-------------|--|------|------------|---------|
| 566 | 01155-00012 | María Oyarzún Aguilar                        | 100% | Pensionado |         |
| 567 | 01156-00011 | Nolfa Marambio Cayó                          | 100% | Pensionado |         |
| 568 | 01156-00014 | Aníbal Muñoz Castillo                        | 100% | Pensionado |         |
| 569 | 01157-00005 | Mireya Piñones Cortés                        | 100% | Pensionado |         |
| 570 | 01159-00001 | Cecilia Cortés Guzmán                        | 100% | Pensionado |         |
| 571 | 01159-00014 | Mirta Rojas Espejo                           | 100% | Pensionado |         |
| 572 | 01160-00005 | David González Araya                         | 100% | Pensionado |         |
| 573 | 01161-00005 | Guacolda Mena Velásquez                      | 100% | Pensionado |         |
| 574 | 01163-00011 | Eliana Contreras Contreras                   | 100% | Pensionado |         |
| 575 | 01163-00014 | Guillermo Galleguillos Narbona               | 100% | Pensionado |         |
| 576 | 01163-00025 | Eleodoro Díaz Castillo                       | 100% | Pensionado |         |
| 577 | 01165-00015 | Luis Pallero Godoy                           | 100% | Pensionado |         |
| 578 | 01166-00012 | Haydee Rojas Tapia                           | 100% | Pensionado |         |
| 579 | 01167-00007 | Bernardo Roco Reyes                          | 100% | Pensionado |         |
| 580 | 01169-00009 | Lastenia Díaz Loeza                          | 100% | Pensionado |         |
| 581 | 01169-00036 | Adriana Yolanda Díaz                         | 100% | Pensionado | PAGANDO |
| 582 | 01170-00013 | Amador Ahumada Sapiain                       | 100% | Pensionado |         |
| 583 | 01171-00031 | Alicia Duarte Jeraldo                        | 100% | Pensionado |         |
| 584 | 01171-00050 | Ricardo Aquea Salinas                        | 100% | Pensionado |         |
| 585 | 01171-00077 | Germán Antonio Robles                        | 100% | Pensionado |         |
| 586 | 01171-00161 | Hugo Vásquez Melo                            | 100% | Pensionado |         |
| 587 | 01172-00025 | Bersa Ángel González                         | 100% | Pensionado |         |
| 588 | 01173-00022 | Laura Gonzalez Oliva                         | 100% | Pensionado |         |
| 589 | 01173-00117 | M <sup>a</sup> Concepción Codoceo<br>Codoceo | 100% | Pensionado |         |
| 590 | 01173-00133 | María Marianjel Cisterna                     | 100% | Pensionado |         |
| 591 | 01175-00045 | Marta Rojas Henríquez                        | 100% | Pensionado |         |
| 592 | 01176-00003 | Luis Carrasco Villagra                       | 100% | Pensionado |         |
| 593 | 01176-00004 | María Ortiz Escudero                         | 100% | Pensionado |         |
| 594 | 01176-00006 | Carlos Pastén Torres                         | 100% | Pensionado |         |
| 595 | 01176-00009 | Soledad Tapia Zeballos                       | 100% | Pensionado |         |
| 596 | 01176-00012 | Milda Godoy Velásquez                        | 100% | Pensionado |         |
| 597 | 01176-00085 | Patricia Alfaro Aguilera                     | 100% | Pensionado |         |
| 598 | 01176-00119 | Jorge Reyes Rifo                             | 100% | Pensionado |         |
| 599 | 01177-00085 | Luis Rojas Ramos                             | 100% | Pensionado |         |
| 600 | 01181-00069 | Rosa Alfaro Aguilera                         | 100% | Pensionado |         |
| 601 | 01194-00020 | María Vergara Silva                          | 100% | Pensionado |         |
| 602 | 01198-00196 | Mónica Arias Pérez                           | 100% | Pensionado |         |
| 603 | 01200-00002 | Rosa Castillo Tolmo                          | 100% | Pensionado |         |
| 604 | 01200-00022 | Marcelina Barrera Peralta                    | 100% | Pensionado |         |
| 605 | 01203-00011 | Olga Vega Flores                             | 100% | Pensionado | PAGANDO |
| 606 | 01203-00018 | Julio Rodríguez Álvarez                      | 100% | Pensionado |         |
| 607 | 01203-00021 | Lino Montero Montero                         | 100% | Pensionado |         |



|     |             |                            |      |            |  |
|-----|-------------|----------------------------|------|------------|--|
| 608 | 01203-00023 | Claudina Gómez Ortiz       | 100% | Pensionado |  |
| 609 | 01203-00024 | Sara Vergara Cortés        | 100% | Pensionado |  |
| 610 | 01204-00002 | Georgina Barahona Ahumada  | 100% | Pensionado |  |
| 611 | 01204-00009 | Amanda Mundaca Rojas       | 100% | Pensionado |  |
| 612 | 01204-00020 | Margarita Carmona Guerrero | 100% | Pensionado |  |
| 613 | 01204-00023 | Ángela Guerrero Véliz      | 100% | Pensionado |  |
| 614 | 01204-00024 | Amandina Barraza Vargas    | 100% | Pensionado |  |
| 615 | 01204-00027 | Humberto Seura Trujillo    | 100% | Pensionado |  |
| 616 | 01205-00005 | Ernesto Bugueño Olivares   | 100% | Pensionado |  |
| 617 | 01205-00014 | Gregoria Rivera Araya      | 100% | Pensionado |  |
| 618 | 01206-00003 | Danilo Mundaca Rojas       | 100% | Pensionado |  |
| 619 | 01206-00007 | Marcia Elba Cortés         | 100% | Pensionado |  |
| 620 | 01206-00010 | Germán Velásquez Ledezma   | 100% | Pensionado |  |
| 621 | 01213-00007 | Nelly de la Vega Bruña     | 100% | Pensionado |  |
| 622 | 01213-00015 | Mario Hidalgo Gallardo     | 100% | Pensionado |  |
| 623 | 01213-00019 | José Castro Varas          | 100% | Pensionado |  |
| 624 | 01213-00022 | Mario Arqueros Pastén      | 100% | Pensionado |  |
| 625 | 01213-00025 | Rosa Barraza Godoy         | 100% | Pensionado |  |
| 626 | 01213-00041 | Nancy Galleguillos Díaz    | 100% | Pensionado |  |
| 627 | 01213-00042 | Alfonso Barraza Godoy      | 100% | Pensionado |  |
| 628 | 01214-00001 | Zunilda Rojas Castillo     | 100% | Pensionado |  |
| 629 | 01214-00007 | Petronila Contreras Lamas  | 100% | Pensionado |  |
| 630 | 01214-00030 | Damiana Avilés Cortés      | 100% | Pensionado |  |
| 631 | 01215-00015 | Adrian Pacheco Cortés      | 100% | Pensionado |  |
| 632 | 01223-00002 | Silvia Vergara Jaime       | 100% | Pensionado |  |
| 633 | 01223-00030 | Elsa Moreno Rivera         | 100% | Pensionado |  |
| 634 | 01224-00003 | Dulcinia Alfaro Contreras  | 100% | Pensionado |  |
| 635 | 01224-00007 | Alonso Araya Araya         | 100% | Pensionado |  |
| 636 | 01224-00021 | Silvia Valenzuela Núñez    | 100% | Pensionado |  |
| 637 | 01224-00023 | Cristina Salinas Barrera   | 100% | Pensionado |  |
| 638 | 01224-00033 | Ita del Rosario Flores     | 100% | Pensionado |  |
| 639 | 01225-00002 | Oxíel de La Cruz Rivera    | 100% | Pensionado |  |
| 640 | 01225-00003 | Orlando Marín Rivera       | 100% | Pensionado |  |
| 641 | 01225-00018 | Ernesto Cuevas Rojas       | 100% | Pensionado |  |
| 642 | 01225-00019 | Orfelina Olivares González | 100% | Pensionado |  |
| 643 | 01225-00021 | Jasmina Rivera Olivares    | 100% | Pensionado |  |
| 644 | 01226-00004 | Pabla Palta Cortés         | 100% | Pensionado |  |
| 645 | 01230-00038 | María Alfaro Tapia         | 100% | Pensionado |  |
| 646 | 01230-00167 | Mireya Pizarro Rojas       | 100% | Pensionado |  |
| 647 | 01231-00029 | Raquel Cid Contreras       | 100% | Pensionado |  |
| 648 | 01231-00074 | Martha Ugalde Olivares     | 100% | Pensionado |  |
| 649 | 01233-00087 | Petronila Contreras Romero | 100% | Pensionado |  |
| 650 | 01233-00095 | Ismelda Carrizo Contreras  | 100% | Pensionado |  |



|     |             |                              |      |            |  |
|-----|-------------|------------------------------|------|------------|--|
| 651 | 01234-00001 | Paulina Jorquera Gallardo    | 100% | Pensionado |  |
| 652 | 01234-00015 | Marta Puebla Muñoz           | 100% | Pensionado |  |
| 653 | 01234-00016 | Luz Álvarez Cortés           | 100% | Pensionado |  |
| 654 | 01234-00020 | Manuel Ramos Ramos           | 100% | Pensionado |  |
| 655 | 01234-00029 | María Hidalgo Narea          | 100% | Pensionado |  |
| 656 | 01234-00034 | Rosa Cortés Zambra           | 100% | Pensionado |  |
| 657 | 01234-00035 | Lucilda Gálvez Ossandon      | 100% | Pensionado |  |
| 658 | 01234-00055 | Erika Piñones Araya          | 100% | Pensionado |  |
| 659 | 01235-00002 | Rosa Escobar Tallar          | 100% | Pensionado |  |
| 660 | 01235-00004 | Clarisa Solas                | 100% | Pensionado |  |
| 661 | 01235-00013 | Fermín Cortés Codoceo        | 100% | Pensionado |  |
| 662 | 01235-00014 | Ernesto Aguirre Burrow       | 100% | Pensionado |  |
| 663 | 01235-00025 | Benjamin Barrera Cabello     | 100% | Pensionado |  |
| 664 | 01235-00064 | Bernardo Campaña Véliz       | 100% | Pensionado |  |
| 665 | 01236-00028 | Anselmo Tabilo Cabello       | 100% | Pensionado |  |
| 666 | 01237-00026 | David Flores Villalobos      | 100% | Pensionado |  |
| 667 | 01238-00001 | Ema Aguilera Páez            | 100% | Pensionado |  |
| 668 | 01239-00011 | Gladys Vergara Bugueño       | 100% | Pensionado |  |
| 669 | 01240-00009 | Mónica Quintero Ojeda        | 100% | Pensionado |  |
| 670 | 01241-00003 | Francisca Lamas Riquelme     | 100% | Pensionado |  |
| 671 | 01241-00005 | Lucila Ramírez Jofré         | 100% | Pensionado |  |
| 672 | 01241-00011 | Violeta Maluenda Valdivia    | 100% | Pensionado |  |
| 673 | 01241-00028 | Julia González Pinto         | 100% | Pensionado |  |
| 674 | 01243-00014 | Luis Villarroel Rojas        | 100% | Pensionado |  |
| 675 | 01243-00018 | Octavio Torres Lamas         | 100% | Pensionado |  |
| 676 | 01243-00043 | José Espejo Varas            | 100% | Pensionado |  |
| 677 | 01243-00047 | Judith Barrera Moreno        | 100% | Pensionado |  |
| 678 | 01243-00051 | Víctor Pérez Perines         | 100% | Pensionado |  |
| 679 | 01243-00056 | Sergio Rojas González        | 100% | Pensionado |  |
| 680 | 01244-00007 | Violeta Castillo Contreras   | 100% | Pensionado |  |
| 681 | 01244-00035 | Carlos Miranda Godoy         | 100% | Pensionado |  |
| 682 | 01244-00040 | Fresia Zamorano Zamorano     | 100% | Pensionado |  |
| 683 | 01244-00047 | Rosa Pastén Cortés           | 100% | Pensionado |  |
| 684 | 01244-00061 | Ramiro Godoy Paz             | 100% | Pensionado |  |
| 685 | 01244-00065 | Rebeca Galleguillos Marambio | 100% | Pensionado |  |
| 686 | 01244-00067 | Susana Rivera Castillo       | 100% | Pensionado |  |
| 687 | 01245-00002 | Lila Villalobos Barraza      | 100% | Pensionado |  |
| 688 | 01245-00003 | María Díaz Rivera            | 100% | Pensionado |  |
| 689 | 01245-00004 | Luis Villalobos Barraza      | 100% | Pensionado |  |
| 690 | 01245-00017 | Yolanda Malebran Díaz        | 100% | Pensionado |  |
| 691 | 01245-00027 | Carlos Tapia Suarez          | 100% | Pensionado |  |
| 692 | 01246-00004 | Rosa Valenzuela Núñez        | 100% | Pensionado |  |
| 693 | 01246-00021 | Segundo Santander Barraza    | 100% | Pensionado |  |



|     |             |                             |      |            |  |
|-----|-------------|-----------------------------|------|------------|--|
| 694 | 01246-00033 | Ninfa Robles Robles         | 100% | Pensionado |  |
| 695 | 01247-00007 | Elcira Castro Bravo         | 100% | Pensionado |  |
| 696 | 01247-00015 | Dámaso Galleguillos Díaz    | 100% | Pensionado |  |
| 697 | 01247-00016 | Julio Elizalde Oyola        | 100% | Pensionado |  |
| 698 | 01247-00017 | Olivia Contreras Rodríguez  | 100% | Pensionado |  |
| 699 | 01247-00033 | Teresa Aguirre Meza         | 100% | Pensionado |  |
| 700 | 01247-00035 | Elena Jofré Díaz            | 100% | Pensionado |  |
| 701 | 01253-00001 | Luis Tabilo Cortés          | 100% | Pensionado |  |
| 702 | 01253-00021 | Nelsa Berenguela González   | 100% | Pensionado |  |
| 703 | 01253-00046 | Leontina Torres Lafuente    | 100% | Pensionado |  |
| 704 | 01253-00047 | Alejandrina Rojas Arancibia | 100% | Pensionado |  |
| 705 | 01253-00049 | Floripa Carmen Véliz Rojas  | 100% | Pensionado |  |
| 706 | 01254-00005 | Nelly Varas Torres          | 100% | Pensionado |  |
| 707 | 01254-00034 | José Contreras Contreras    | 100% | Pensionado |  |
| 708 | 01254-00035 | Paulino Torres Lamas        | 100% | Pensionado |  |
| 709 | 01254-00055 | Cecilia Lemus Galleguillos  | 100% | Pensionado |  |
| 710 | 01254-00059 | Olivia Muñoz Rivera         | 100% | Pensionado |  |
| 711 | 01254-00065 | Leonor Antiquera Antiquera  | 100% | Pensionado |  |
| 712 | 01255-00001 | Amanda Castillo Contreras   | 100% | Pensionado |  |
| 713 | 01255-00005 | Patricia Espinoza Miranda   | 100% | Pensionado |  |
| 714 | 01255-00013 | Delia Chepillo Miranda      | 100% | Pensionado |  |
| 715 | 01255-00027 | José Norambuena             | 100% | Pensionado |  |
| 716 | 01255-00036 | Elfa Guerrero Flores        | 100% | Pensionado |  |
| 717 | 01255-00037 | Delicia Cortés Zambra       | 100% | Pensionado |  |
| 718 | 01255-00038 | Clara Alfaro Alfaro         | 100% | Pensionado |  |
| 719 | 01255-00040 | Dionisia Carvajal Barrera   | 100% | Pensionado |  |
| 720 | 01255-00041 | Juan Becerra Araya          | 100% | Pensionado |  |
| 721 | 01255-00042 | Edys Cortés Plaza           | 100% | Pensionado |  |
| 722 | 01255-00044 | Custodia Astorga Zamorano   | 100% | Pensionado |  |
| 723 | 01256-00011 | Israel Venegas Venegas      | 100% | Pensionado |  |
| 724 | 01256-00012 | Margarita López Tabilo      | 100% | Pensionado |  |
| 725 | 01256-00016 | Nancy Rojas Rojas           | 100% | Pensionado |  |
| 726 | 01256-00017 | Eleana Araya Rapia          | 100% | Pensionado |  |
| 727 | 01256-00020 | Juan Sola Aros              | 100% | Pensionado |  |
| 728 | 01256-00030 | Yorka Rivera Álvarez        | 100% | Pensionado |  |
| 729 | 01256-00031 | Raúl Garviso Garviso        | 100% | Pensionado |  |
| 730 | 01256-00032 | Hilda Torres Leyton         | 100% | Pensionado |  |
| 731 | 01257-00003 | Nataniel Malebran Álvarez   | 100% | Pensionado |  |
| 732 | 01257-00005 | Juan de Dios Tirado         | 100% | Pensionado |  |
| 733 | 01257-00015 | Héctor Vergara León         | 100% | Pensionado |  |
| 734 | 01257-00021 | Pedro Elizalde Oyola        | 100% | Pensionado |  |
| 735 | 01257-00025 | Héctor Adones Pizarro       | 100% | Pensionado |  |
| 736 | 01259-00001 | Bernabe Córdova Flores      | 100% | Pensionado |  |





|     |             |                             |      |            |  |
|-----|-------------|-----------------------------|------|------------|--|
| 737 | 01263-00029 | Marcela Saavedra Rojas      | 100% | Pensionado |  |
| 738 | 01264-00004 | Enrique Espinoza Vega       | 100% | Pensionado |  |
| 739 | 01264-00007 | Manuel Aguilar Cortés       | 100% | Pensionado |  |
| 740 | 01264-00033 | Inés Eliana Chepillo        | 100% | Pensionado |  |
| 741 | 01265-00015 | Zulema Pujado Araya         | 100% | Pensionado |  |
| 742 | 01271-00015 | Nelly Gallardo Araya        | 100% | Pensionado |  |
| 743 | 01271-00032 | Rosa Ramos Calle            | 100% | Pensionado |  |
| 744 | 01274-00002 | Juana Apablaza Portilla     | 100% | Pensionado |  |
| 745 | 01274-00005 | Ceferina Jaime Bruna        | 100% | Pensionado |  |
| 746 | 01274-00021 | Pedro Monroy Valderrama     | 100% | Pensionado |  |
| 747 | 01274-00029 | Pedro Rivera Flores         | 100% | Pensionado |  |
| 748 | 01275-00003 | Marina Tapia Berrios        | 100% | Pensionado |  |
| 749 | 01275-00012 | Jorge Contreras Carmona     | 100% | Pensionado |  |
| 750 | 01277-00176 | Gustavo Navarro Álvarez     | 100% | Pensionado |  |
| 751 | 01278-00003 | Manuel Jesús López          | 100% | Pensionado |  |
| 752 | 01278-00017 | Alamiro Arancibia Tobar     | 100% | Pensionado |  |
| 753 | 01278-00019 | Luis Lizardi Astudillo      | 100% | Pensionado |  |
| 754 | 01278-00021 | Luis Hurtado Carrizo        | 100% | Pensionado |  |
| 755 | 01278-00022 | Juan Hurtado Carrizo        | 100% | Pensionado |  |
| 756 | 01278-00048 | Arturo Rodríguez González   | 100% | Pensionado |  |
| 757 | 01278-00061 | Juan Alfaro Rivera          | 100% | Pensionado |  |
| 758 | 01278-00069 | Manuel La Paz Araya         | 100% | Pensionado |  |
| 759 | 01278-00083 | Georgina Vicencio Velásquez | 100% | Pensionado |  |
| 760 | 01279-00008 | Eusebio Rojas Rodríguez     | 100% | Pensionado |  |
| 761 | 01279-00016 | Lino Bravo Valencia         | 100% | Pensionado |  |
| 762 | 01279-00020 | Héctor Ernesto Valencia     | 100% | Pensionado |  |
| 763 | 01279-00023 | Fresia Araya Maturana       | 100% | Pensionado |  |
| 764 | 01280-00017 | Juana Rojas Berenguela      | 100% | Pensionado |  |
| 765 | 01280-00028 | Lidia Vargas Vargas         | 100% | Pensionado |  |
| 766 | 01282-00011 | María Pinto Ramos           | 100% | Pensionado |  |
| 767 | 01282-00024 | Berta Hidalgo Barrera       | 100% | Pensionado |  |
| 768 | 01283-00021 | Arnoldo Aliste Herrera      | 100% | Pensionado |  |
| 769 | 01284-00012 | Jaime Cortés Páez           | 100% | Pensionado |  |
| 770 | 01284-00014 | Carlos Villalobos Ledezma   | 100% | Pensionado |  |
| 771 | 01284-00020 | Eloisa Barraza Chávez       | 100% | Pensionado |  |
| 772 | 01284-00041 | María Peña Albarnez         | 100% | Pensionado |  |
| 773 | 01284-00045 | Julia Rojas Rivera          | 100% | Pensionado |  |
| 774 | 01284-00049 | Eladio Galarce León         | 100% | Pensionado |  |
| 775 | 01284-00066 | Juan Villalobos Plaza       | 100% | Pensionado |  |
| 776 | 01285-00003 | Laura Mánquez Michea        | 100% | Pensionado |  |
| 777 | 01285-00014 | Isabel Ortega Ortiz         | 100% | Pensionado |  |
| 778 | 01285-00016 | Gabriel Bravo Carrera       | 100% | Pensionado |  |
| 779 | 01285-00018 | Fernando Gálvez Torres      | 100% | Pensionado |  |



|     |             |                             |      |            |         |
|-----|-------------|-----------------------------|------|------------|---------|
| 780 | 01287-00011 | Manuel Arancibia Tobar      | 100% | Pensionado | PAGANDO |
| 781 | 01288-00018 | Fidel Villalobos Cárdenas   | 100% | Pensionado |         |
| 782 | 01289-00002 | Julia Valdivia Bugueño      | 100% | Pensionado |         |
| 783 | 01289-00010 | Fernando Segovia López      | 100% | Pensionado |         |
| 784 | 01293-00037 | Dario Varas Torres          | 100% | Pensionado |         |
| 785 | 01294-00052 | Irma Alcayaga Araya         | 100% | Pensionado |         |
| 786 | 01294-00055 | Luis Villalobos Cardenas    | 100% | Pensionado |         |
| 787 | 01295-00026 | Bella Aguilera Maturana     | 100% | Pensionado |         |
| 788 | 01296-00039 | Nazario Cataldo Gómez       | 100% | Pensionado |         |
| 789 | 01296-00048 | Manuel Berenguela González  | 100% | Pensionado |         |
| 790 | 01297-00005 | Graciela Ramos Ramos        | 100% | Pensionado |         |
| 791 | 01297-00034 | María Zamorano Martínez     | 100% | Pensionado |         |
| 792 | 01298-00265 | Eduardo Soto Aravena        | 100% | Pensionado |         |
| 793 | 01298-00287 | Ximena Astudillo Villalobos | 100% | Pensionado |         |
| 794 | 01298-00298 | Rosa Mery Godoy             | 100% | Pensionado |         |
| 795 | 01298-00308 | Celinda Gélvez Vásquez      | 100% | Pensionado |         |
| 796 | 01299-00075 | María Pereira Alvarado      | 100% | Pensionado |         |
| 797 | 01299-00090 | Rosa Emilia Díaz            | 100% | Pensionado |         |
| 798 | 01299-00121 | Luis Campusano Vargas       | 100% | Pensionado |         |
| 799 | 01299-00156 | Avelino Gálvez Torres       | 100% | Pensionado |         |
| 800 | 01299-00180 | Gustavo Pastén Esquivel     | 100% | Pensionado |         |
| 801 | 01299-00227 | Wladimiro Escobar Cisternas | 100% | Pensionado |         |
| 802 | 01300-00010 | Celia Navarro Ramírez       | 100% | Pensionado |         |
| 803 | 01300-00013 | Miriam Cortés Cortés        | 100% | Pensionado |         |
| 804 | 01300-00061 | Osciel Alfaro Ortiz         | 100% | Pensionado |         |
| 805 | 01300-00090 | María Alfaro Alfaro         | 100% | Pensionado |         |
| 806 | 01300-00116 | Felisa Núñez Núñez          | 100% | Pensionado |         |
| 807 | 01302-00001 | Dominga Bugueño Hurtado     | 100% | Pensionado |         |
| 808 | 01303-00059 | Claudia Ortíz Baldecchi     | 100% | Pensionado |         |
| 809 | 01303-00081 | Viviana Araya Morales       | 100% | Pensionado |         |
| 810 | 01303-00089 | Rosa Anacona Vera           | 100% | Pensionado |         |
| 811 | 01304-00089 | Rosa León Castillo          | 100% | Pensionado |         |
| 812 | 01305-00041 | Roberto Zanga Flores        | 100% | Pensionado |         |
| 813 | 01305-00054 | Marta Collado Medina        | 100% | Pensionado |         |
| 814 | 01305-00068 | María Díaz Aguirre          | 100% | Pensionado |         |
| 815 | 01305-00095 | Lucía Uchillan Valle        | 100% | Pensionado |         |
| 816 | 01305-00157 | Erica Torres Zárate         | 100% | Pensionado |         |
| 817 | 01305-00158 | Félix Pérez Pizarro         | 100% | Pensionado |         |
| 818 | 01305-00159 | Domingo Pérez Marín         | 100% | Pensionado |         |
| 819 | 01306-00016 | Chita Álvarez Fernandez     | 100% | Pensionado |         |
| 820 | 01307-00110 | Emilia Alfaro Molina        | 100% | Pensionado |         |
| 821 | 01307-00143 | Clara García Oyarzún        | 100% | Pensionado |         |
| 822 | 01307-00201 | Ida Gálvez Torres           | 100% | Pensionado |         |

|     |             |                            |      |            |  |
|-----|-------------|----------------------------|------|------------|--|
| 823 | 01307-00212 | Edith Ibazeta Rojas        | 100% | Pensionado |  |
| 824 | 01307-00236 | Nélida Trujillo Rodríguez  | 100% | Pensionado |  |
| 825 | 01307-00297 | Elba Migueles Díaz         | 100% | Pensionado |  |
| 826 | 01307-00402 | Rosa Morales Cortés        | 100% | Pensionado |  |
| 827 | 01307-00499 | Flora Carvajal Rojas       | 100% | Pensionado |  |
| 828 | 01310-00001 | Iris Hurtado Fuentes       | 100% | Pensionado |  |
| 829 | 01310-00002 | María Miranda Alvarado     | 100% | Pensionado |  |
| 830 | 01310-00051 | Mónica Contreras Rojas     | 100% | Pensionado |  |
| 831 | 01310-00066 | Ana Carmona Guerrero       | 100% | Pensionado |  |
| 832 | 01310-00088 | Rosa Cortés Cortés         | 100% | Pensionado |  |
| 833 | 01310-00123 | María Ramos Rodríguez      | 100% | Pensionado |  |
| 834 | 01310-00126 | Zaida Parra Montecino      | 100% | Pensionado |  |
| 835 | 01311-00001 | Margarita Contreras Cortés | 100% | Pensionado |  |
| 836 | 01311-00033 | Noemi González Venegas     | 100% | Pensionado |  |
| 837 | 01311-00039 | Juana Bravo Vergara        | 100% | Pensionado |  |
| 838 | 01312-00186 | Delfina Pizarro Castillo   | 100% | Pensionado |  |
| 839 | 01314-00020 | Marta Rivera Marín         | 100% | Pensionado |  |
| 840 | 01314-00032 | Hortensia Ponce Fre        | 100% | Pensionado |  |
| 841 | 01314-00046 | María Cortés Ramos         | 100% | Pensionado |  |
| 842 | 01314-00068 | Eva Zepeda Carmona         | 100% | Pensionado |  |
| 843 | 01314-00069 | Viviana Gálvez Gálvez      | 100% | Pensionado |  |
| 844 | 01314-00077 | Luis Olivares Valdivia     | 100% | Pensionado |  |
| 845 | 01314-00109 | María Ortiz Rojas          | 100% | Pensionado |  |
| 846 | 01314-00111 | Irma Trujillo González     | 100% | Pensionado |  |
| 847 | 01315-00012 | Rosa Cortés Monardez       | 100% | Pensionado |  |
| 848 | 01315-00027 | Estrella Rojas Tabilo      | 100% | Pensionado |  |
| 849 | 01315-00028 | Gabriela Palma Rojas       | 100% | Pensionado |  |
| 850 | 01315-00044 | Gloria Lemus Rojas         | 100% | Pensionado |  |
| 851 | 01315-00053 | Manuel Cortés Godoy        | 100% | Pensionado |  |
| 852 | 01315-00056 | María Pérez Reveco         | 100% | Pensionado |  |
| 853 | 01315-00070 | Amelia Albailay Cortés     | 100% | Pensionado |  |
| 854 | 01315-00101 | Lucy Rojas Ramos           | 100% | Pensionado |  |
| 855 | 01315-00107 | Mariela Rodríguez Cortés   | 100% | Pensionado |  |
| 856 | 01315-00114 | Rebeca Muñoz Castillo      | 100% | Pensionado |  |
| 857 | 01315-00163 | Gladys Rojas Gallardo      | 100% | Pensionado |  |
| 858 | 01315-00170 | María Arancibia Ramos      | 100% | Pensionado |  |
| 859 | 01315-00176 | Mercedes Cuello Araya      | 100% | Pensionado |  |
| 860 | 01315-00200 | Elizabeth Araya Ramos      | 100% | Pensionado |  |
| 861 | 01315-00244 | Juvenal Rivera Rivera      | 100% | Pensionado |  |
| 862 | 01315-00248 | Lucinda Muñoz Pérez        | 100% | Pensionado |  |
| 863 | 01315-00250 | Luis Eduardo Contreras     | 100% | Pensionado |  |
| 864 | 01315-00262 | Cristián Castillo Torres   | 100% | Pensionado |  |
| 865 | 01315-00292 | Jessica Silva Ratinoff     | 100% | Pensionado |  |



|     |             |                           |      |            |         |
|-----|-------------|---------------------------|------|------------|---------|
| 866 | 01315-00300 | María Torres Cisternas    | 100% | Pensionado |         |
| 867 | 01315-00301 | Julio Arévalo Pinochet    | 100% | Pensionado |         |
| 868 | 01315-00313 | Reinaldina Araya Espinosa | 100% | Pensionado |         |
| 869 | 01315-00316 | María Castro Arancibia    | 100% | Pensionado |         |
| 870 | 01315-00334 | Adelina Milla Avalos      | 100% | Pensionado |         |
| 871 | 01315-00361 | Julia Segovia Alfaro      | 100% | Pensionado |         |
| 872 | 01315-00362 | Héctor Godoy Miranda      | 100% | Pensionado |         |
| 873 | 01315-00364 | Nelsa Díaz Díaz           | 100% | Pensionado |         |
| 874 | 01315-00365 | Máxima Vega Vega          | 100% | Pensionado |         |
| 875 | 01315-00374 | Cecilia Espinoza González | 100% | Pensionado |         |
| 876 | 01315-00377 | Sofía Gómez Sandoval      | 100% | Pensionado |         |
| 877 | 01315-00380 | María Carvajal Araya      | 100% | Pensionado |         |
| 878 | 01316-00121 | Edna Cuellar Cuellar      | 100% | Pensionado |         |
| 879 | 01317-00103 | Ricarda Salinas Miles     | 100% | Pensionado |         |
| 880 | 01317-00134 | Juana Flores Araya        | 100% | Pensionado |         |
| 881 | 01317-00140 | Carmen Alicia Peralta     | 100% | Pensionado |         |
| 882 | 01317-00142 | María Córtes Zambra       | 100% | Pensionado |         |
| 883 | 01317-00152 | María Contreras Rojo      | 100% | Pensionado |         |
| 884 | 01317-00154 | Carmen Barrera Barrera    | 100% | Pensionado |         |
| 885 | 01317-00189 | Luis Rivera Iglesias      | 100% | Pensionado |         |
| 886 | 01318-00096 | Teresita Araya Rojas      | 100% | Pensionado |         |
| 887 | 01319-00142 | Delia Ossandón Pérez      | 100% | Pensionado |         |
| 888 | 01319-00178 | Rosa Saavedra Godoy       | 100% | Pensionado |         |
| 889 | 01319-00395 | Irma Contreras Munizaga   | 100% | Pensionado |         |
| 890 | 01320-00278 | Floris Rojas Ormazabal    | 100% | Pensionado |         |
| 891 | 01320-00339 | Rosa Troncoso Toledo      | 100% | Pensionado |         |
| 892 | 01320-00345 | Ramón Peralta Cortés      | 100% | Pensionado |         |
| 893 | 01320-00346 | Graciela Payacán Cortés   | 100% | Pensionado |         |
| 894 | 01321-00051 | Leonel Acuña Pérez        | 100% | Pensionado | PAGANDO |
| 895 | 01322-00002 | Sylvia Meléndez Paez      | 100% | Pensionado |         |
| 896 | 01323-00009 | María Pizarro Rojas       | 100% | Pensionado |         |
| 897 | 01323-00028 | Lorena Yeomans Zambra     | 100% | Pensionado |         |
| 898 | 01323-00038 | Rosendo Sánchez Guzmán    | 100% | Pensionado |         |
| 899 | 01323-00039 | Olivia Jiménez Romero     | 100% | Pensionado |         |
| 900 | 01323-00040 | Rosa Morales Yáñez        | 100% | Pensionado |         |
| 901 | 01323-00057 | María Hénriquez Muñoz     | 100% | Pensionado |         |
| 902 | 01324-00015 | Alejandrina Toro Bolvaran | 100% | Pensionado |         |
| 903 | 01325-00001 | Teresa Vilches González   | 100% | Pensionado |         |
| 904 | 01325-00013 | Ana Jorquera Araya        | 100% | Pensionado |         |
| 905 | 01325-00018 | María Contador Azolas     | 100% | Pensionado |         |
| 906 | 01325-00043 | Luis Pizarro Vilches      | 100% | Pensionado |         |
| 907 | 01326-00018 | Ana María Valdivia Zepeda | 100% | Pensionado |         |
| 908 | 01326-00028 | Mónica Rojas Maluenda     | 100% | Pensionado |         |



|     |             |                            |      |            |                |
|-----|-------------|----------------------------|------|------------|----------------|
| 909 | 01326-00044 | Daisy Páez Araos           | 100% | Pensionado |                |
| 910 | 01326-00074 | Juana Roco Cortés          | 100% | Pensionado |                |
| 911 | 01326-00137 | Rosa Briceño Báez          | 100% | Pensionado |                |
| 912 | 01326-00158 | Sandra Rivera Jaime        | 100% | Pensionado |                |
| 913 | 01326-00164 | Héctor Pacheco González    | 100% | Pensionado |                |
| 914 | 01326-00191 | Ana Tapia Rivera           | 100% | Pensionado |                |
| 915 | 01326-00244 | Gladys Ortiz Miranda       | 100% | Pensionado | PAGANDO        |
| 916 | 01327-00027 | Nélon Contador Tirado      | 100% | Pensionado |                |
| 917 | 01327-00054 | Patricia Gómez Contreras   | 100% | Pensionado |                |
| 918 | 01327-00084 | René Gutiérrez Rivera      | 100% | Pensionado |                |
| 919 | 01327-00132 | Rosalina Cortés Zepeda     | 100% | Pensionado |                |
| 920 | 01328-00118 | Flor de Luz Viera Nuñez    | 100% | Pensionado |                |
| 921 | 01329-00014 | Victor Vásquez Bustos      | 100% | Pensionado |                |
| 922 | 01329-00025 | Aurora Rivera Iglesias     | 100% | Pensionado |                |
| 923 | 01331-00087 | Nelly González Ford        | 100% | Pensionado |                |
| 924 | 01331-00118 | Dalmacio Aguilar Vilca     | 100% | Pensionado |                |
| 925 | 01332-00112 | Juan Parra Mora            | 100% | Pensionado | INFORME SOCIAL |
| 926 | 01333-00003 | Orfelina Cortés Jofré      | 100% | Pensionado |                |
| 927 | 01333-00006 | Marina Jiménez Olivares    | 100% | Pensionado |                |
| 928 | 01333-00008 | Luperfina Rivera Henríquez | 100% | Pensionado |                |
| 929 | 01334-00151 | Jessie Vega Campaña        | 100% | Pensionado |                |
| 930 | 01334-00157 | Susana Niñez Bravo         | 100% | Pensionado |                |
| 931 | 01336-00014 | Lina González Rodríguez    | 100% | Pensionado |                |
| 932 | 01336-00038 | Luis Orlando Carvajal      | 100% | Pensionado |                |
| 933 | 01336-00062 | Laura Rosa Camus           | 100% | Pensionado |                |
| 934 | 01336-00091 | Susana Castillo Muñoz      | 100% | Pensionado |                |
| 935 | 01337-00065 | Fernando Enrique Araya     | 100% | Pensionado |                |
| 936 | 01337-00080 | María Varas Rodríguez      | 100% | Pensionado |                |
| 937 | 01337-00136 | Berta Silva González       | 100% | Pensionado |                |
| 938 | 01337-00169 | Juan Urrutia Tolmo         | 100% | Pensionado |                |
| 939 | 01338-00090 | María Cortés Velásquez     | 100% | Pensionado |                |
| 940 | 01339-00019 | Verónica Araya Flores      | 100% | Pensionado |                |
| 941 | 01339-00025 | Jessica Campusano Jofré    | 100% | Pensionado |                |
| 942 | 01339-00046 | Dominga Chávez Ibacache    | 100% | Pensionado |                |
| 943 | 01339-00061 | Bernabe Cortés Cortés      | 100% | Pensionado |                |
| 944 | 01339-00069 | Rosa Berríos Cortés        | 100% | Pensionado |                |
| 945 | 01339-00099 | Marcia Tapia Ramos         | 100% | Pensionado |                |
| 946 | 01340-00015 | Juan Bravo Ruz             | 100% | Pensionado |                |
| 947 | 01340-00017 | Rosa Rojas Rojas           | 100% | Pensionado |                |
| 948 | 01340-00047 | Zeida González Caballero   | 100% | Pensionado |                |
| 949 | 01340-00105 | Violeta Segovia Jeraldo    | 100% | Pensionado |                |
| 950 | 01340-00168 | Juan González Nuñez        | 100% | Pensionado |                |
| 951 | 01340-00169 | Emperatriz Sánchez Labrin  | 100% | Pensionado |                |



|     |             |                            |      |            |  |
|-----|-------------|----------------------------|------|------------|--|
| 952 | 01340-00173 | Blanca Aballay González    | 100% | Pensionado |  |
| 953 | 01341-00049 | Adriana González Núñez     | 100% | Pensionado |  |
| 954 | 01341-00076 | Mary Hernández Rojo        | 100% | Pensionado |  |
| 955 | 01341-00117 | Carmen Zapata Ortiz        | 100% | Pensionado |  |
| 956 | 01341-00226 | Juana Soublett Godoy       | 100% | Pensionado |  |
| 957 | 01344-00007 | María Flores Vega          | 100% | Pensionado |  |
| 958 | 01344-00132 | Teresa Alfaro Canihuante   | 100% | Pensionado |  |
| 959 | 01344-00198 | Pedro Maldonado Espinoza   | 100% | Pensionado |  |
| 960 | 01345-00005 | Héctor Aguirre González    | 100% | Pensionado |  |
| 961 | 01345-00012 | Norma Rojas Rojas          | 100% | Pensionado |  |
| 962 | 01346-00002 | Sonia Godoy Galleguillos   | 100% | Pensionado |  |
| 963 | 01346-00006 | Gladys Sierra Rojas        | 100% | Pensionado |  |
| 964 | 01346-00014 | Gregorio Guerrero Jeraldo  | 100% | Pensionado |  |
| 965 | 01347-00011 | Pedro Ogalde Araya         | 100% | Pensionado |  |
| 966 | 01349-00025 | Helia Saavedra Villarroel  | 100% | Pensionado |  |
| 967 | 01350-00060 | Manuel Michea Astudillo    | 100% | Pensionado |  |
| 968 | 01350-00129 | Ana Vega Meneses           | 100% | Pensionado |  |
| 969 | 01351-00005 | Celinda Alcaíno Ríos       | 100% | Pensionado |  |
| 970 | 01351-00055 | Berta Moreno Barraza       | 100% | Pensionado |  |
| 971 | 01351-00069 | Carmen Cuello Leyton       | 100% | Pensionado |  |
| 972 | 01351-00071 | Adelina Tapia Jeraldo      | 100% | Pensionado |  |
| 973 | 01351-00125 | Silvia Zepeda Salazar      | 100% | Pensionado |  |
| 974 | 01352-00009 | José Cabrera Espinoza      | 100% | Pensionado |  |
| 975 | 01352-00031 | Felisa Santander Madariaga | 100% | Pensionado |  |
| 976 | 01352-00066 | Luis Olate Tello           | 100% | Pensionado |  |
| 977 | 01352-00067 | María Zurita Rojas         | 100% | Pensionado |  |
| 978 | 01352-00069 | Nancy Rodríguez Vergara    | 100% | Pensionado |  |
| 979 | 01353-00001 | José Vidal Torres          | 100% | Pensionado |  |
| 980 | 01353-00005 | Nancy América Berenguela   | 100% | Pensionado |  |
| 981 | 01353-00018 | Ximena Varas Ardiles       | 100% | Pensionado |  |
| 982 | 01354-00007 | Petronila Pacheco Alarcón  | 100% | Pensionado |  |
| 983 | 01355-00034 | Clara Cuellar Cuellar      | 100% | Pensionado |  |
| 984 | 01356-00001 | Gastón Peralta Ordenes     | 100% | Pensionado |  |
| 985 | 01356-00003 | Rigoberto Alfaro Alfaro    | 100% | Pensionado |  |
| 986 | 01356-00024 | José Galvan Mellado        | 100% | Pensionado |  |
| 987 | 01357-00019 | Juana Figueroa Tabilo      | 100% | Pensionado |  |
| 988 | 01357-00032 | Segundo Burgoa Blanco      | 100% | Pensionado |  |
| 989 | 01358-00007 | Nirza Muñoz Rojas          | 100% | Pensionado |  |
| 990 | 01358-00012 | María del Rosario Pinto    | 100% | Pensionado |  |
| 991 | 01358-00022 | María Gutiérrez Contreras  | 100% | Pensionado |  |
| 992 | 01358-00028 | Luis Alberto Santander     | 100% | Pensionado |  |
| 993 | 01358-00030 | Héctor Cortés Marín        | 100% | Pensionado |  |
| 994 | 01359-00024 | Ana Rodríguez Santana      | 100% | Pensionado |  |



|      |             |                               |      |            |  |
|------|-------------|-------------------------------|------|------------|--|
| 995  | 01359-00045 | Piedad Cárdenas Contreras     | 100% | Pensionado |  |
| 996  | 01359-00052 | Segundo González Pastén       | 100% | Pensionado |  |
| 997  | 01360-00041 | Andréa Gallardo Rojas         | 100% | Pensionado |  |
| 998  | 01362-00015 | Petronila Araya Araya         | 100% | Pensionado |  |
| 999  | 01362-00018 | Roberto Araya Tapia           | 100% | Pensionado |  |
| 1000 | 01364-00001 | Leticia Pacheco Rojas         | 100% | Pensionado |  |
| 1001 | 01364-00008 | Esnelda Cuello Parra          | 100% | Pensionado |  |
| 1002 | 01364-00097 | Doris Alfaro Varela           | 100% | Pensionado |  |
| 1003 | 01366-00024 | Zoila Rivera Maldonado        | 100% | Pensionado |  |
| 1004 | 01366-00030 | Bernarda Moroso Vera          | 100% | Pensionado |  |
| 1005 | 01366-00032 | Carmen Zumaran Rojas          | 100% | Pensionado |  |
| 1006 | 01366-00050 | Clara Zambra Peñafiel         | 100% | Pensionado |  |
| 1007 | 01367-00003 | Gladys Tello Figueroa         | 100% | Pensionado |  |
| 1008 | 01367-00004 | Ramón Cortés Villarroel       | 100% | Pensionado |  |
| 1009 | 01367-00007 | Ema Santander Santander       | 100% | Pensionado |  |
| 1010 | 01367-00023 | Margarita Espinoza Tello      | 100% | Pensionado |  |
| 1011 | 01367-00024 | Zunilda Egaña Esquivel        | 100% | Pensionado |  |
| 1012 | 01367-00064 | Oscar Herrera Herrera         | 100% | Pensionado |  |
| 1013 | 01368-00009 | Emilio Alberto Godoy          | 100% | Pensionado |  |
| 1014 | 01368-00016 | María Tapia Ramos             | 100% | Pensionado |  |
| 1015 | 01368-00018 | Carlina Cortés Cortés         | 100% | Pensionado |  |
| 1016 | 01368-00019 | María Zamora Morales          | 100% | Pensionado |  |
| 1017 | 01368-00020 | María Jorquera Flores         | 100% | Pensionado |  |
| 1018 | 01368-00026 | Natalia Véliz Zambra          | 100% | Pensionado |  |
| 1019 | 01368-00032 | Carlos Urrutia Rojas          | 100% | Pensionado |  |
| 1020 | 01369-00015 | Juan Fontealba Vergara        | 100% | Pensionado |  |
| 1021 | 01369-00027 | Luis Ledesma Rojas            | 100% | Pensionado |  |
| 1022 | 01369-00028 | Mirtza Rojas Cáceres          | 100% | Pensionado |  |
| 1023 | 01371-00017 | María Elena Páez              | 100% | Pensionado |  |
| 1024 | 01371-00028 | Erasmo Zepeda Zepeda          | 100% | Pensionado |  |
| 1025 | 01372-00005 | Rosa Díaz Torres              | 100% | Pensionado |  |
| 1026 | 01372-00027 | Armando Echeverría Echeverría | 100% | Pensionado |  |
| 1027 | 01372-00037 | César Tapia Lizama            | 100% | Pensionado |  |
| 1028 | 01376-00010 | Elba Muñoz Rivera             | 100% | Pensionado |  |
| 1029 | 01376-00011 | Manuel González Tirado        | 100% | Pensionado |  |
| 1030 | 01376-00021 | Aida Barrera Marín            | 100% | Pensionado |  |
| 1031 | 01376-00050 | Ofelia Pérez Honores          | 100% | Pensionado |  |
| 1032 | 01377-00004 | Dominga Contreras Contreras   | 100% | Pensionado |  |
| 1033 | 01377-00007 | Betzabé González Aguilera     | 100% | Pensionado |  |
| 1034 | 01377-00026 | Magali Campuzano Soruco       | 100% | Pensionado |  |
| 1035 | 01377-00027 | María Rojas Araya             | 100% | Pensionado |  |
| 1036 | 01377-00031 | Zemirame del Rosario Cáceres  | 100% | Pensionado |  |
| 1037 | 01378-00010 | Dalia Díaz Santander          | 100% | Pensionado |  |



|      |             |                                |      |            |  |
|------|-------------|--------------------------------|------|------------|--|
| 1038 | 01378-00012 | Julio González Aguirre         | 100% | Pensionado |  |
| 1039 | 01378-00020 | Teresa Rubio Jeraldo           | 100% | Pensionado |  |
| 1040 | 01378-00052 | Ana Ascuy Barrios              | 100% | Pensionado |  |
| 1041 | 01378-00057 | Jaime Zepeda Pizarro           | 100% | Pensionado |  |
| 1042 | 01378-00064 | Silvia Echeverría Jeraldo      | 100% | Pensionado |  |
| 1043 | 01378-00065 | Osvaldo Reyes Peralta          | 100% | Pensionado |  |
| 1044 | 01378-00067 | Adrian Díaz Santander          | 100% | Pensionado |  |
| 1045 | 01379-00021 | Gloria Ite Aulette             | 100% | Pensionado |  |
| 1046 | 01379-00026 | Estrella Díaz Rivera           | 100% | Pensionado |  |
| 1047 | 01379-00051 | Juana Urqueta Acuña            | 100% | Pensionado |  |
| 1048 | 01381-00016 | Guillermina Pizarro Galoso     | 100% | Pensionado |  |
| 1049 | 01385-00046 | Martín Araya Ossandón          | 100% | Pensionado |  |
| 1050 | 01395-00017 | Patricio Carrasco Rodríguez    | 100% | Pensionado |  |
| 1051 | 01395-00031 | Arnoldo Araya Espinoza         | 100% | Pensionado |  |
| 1052 | 01395-00056 | Juan Cortés Azocar             | 100% | Pensionado |  |
| 1053 | 01395-00059 | Ruth Santos Santos             | 100% | Pensionado |  |
| 1054 | 01395-00071 | Romelio Tello Godoy            | 100% | Pensionado |  |
| 1055 | 01395-00076 | Juan Caldera Garrido           | 100% | Pensionado |  |
| 1056 | 01395-00077 | Hugo Castillo Godoy            | 100% | Pensionado |  |
| 1057 | 01395-00079 | Juan Castillo Godoy            | 100% | Pensionado |  |
| 1058 | 01395-00083 | Ana García Torres              | 100% | Pensionado |  |
| 1059 | 01397-00007 | Lucila de Jesús Trujillo       | 100% | Pensionado |  |
| 1060 | 01397-00013 | Carlos Hidalgo Tabilo          | 100% | Pensionado |  |
| 1061 | 01399-00034 | Florentina Galleguillos García | 100% | Pensionado |  |
| 1062 | 01402-00100 | Isabel Astorga Contreras       | 100% | Pensionado |  |
| 1063 | 01403-00055 | Dora Pérez Troncoso            | 100% | Pensionado |  |
| 1064 | 01403-00056 | Zaida Godoy Godoy              | 100% | Pensionado |  |
| 1065 | 01403-00080 | Adela Santos Rojas             | 100% | Pensionado |  |
| 1066 | 01404-00077 | Sergio Olivares Gajardo        | 100% | Pensionado |  |
| 1067 | 01404-00090 | Jenaro López Araya             | 100% | Pensionado |  |
| 1068 | 01404-00092 | Norma Eliana Gálvez Romero     | 100% | Pensionado |  |
| 1069 | 01405-00009 | Adriana Ríos Espinoza          | 100% | Pensionado |  |
| 1070 | 01405-00016 | Rosa Carmona Espinoza          | 100% | Pensionado |  |
| 1071 | 01406-00008 | Patricia Gutiérrez Cortés      | 100% | Pensionado |  |
| 1072 | 01406-00016 | Delia Mancilla Marin           | 100% | Pensionado |  |
| 1073 | 01406-00055 | Néilson Muñoz Muñoz            | 100% | Pensionado |  |
| 1074 | 01406-00068 | Hilda Alfaro Gómez             | 100% | Pensionado |  |
| 1075 | 01406-00109 | Oscar Gomez Navia              | 100% | Pensionado |  |
| 1076 | 01406-00141 | Heriberto González Alvarado    | 100% | Pensionado |  |
| 1077 | 01408-00014 | Genovena Cortés Santander      | 100% | Pensionado |  |
| 1078 | 01408-00029 | María Vargas Morales           | 100% | Pensionado |  |
| 1079 | 01408-00096 | Luis Álvarez Torres            | 100% | Pensionado |  |
| 1080 | 01408-00102 | Bernarda Pérez Rojo            | 100% | Pensionado |  |





|      |             |                                |      |            |  |
|------|-------------|--------------------------------|------|------------|--|
| 1081 | 01408-00136 | Ivan Castro Amaro              | 100% | Pensionado |  |
| 1082 | 01409-00004 | Lilia Muñoz Rivera             | 100% | Pensionado |  |
| 1083 | 01409-00013 | Violeta Pizarro Espinoza       | 100% | Pensionado |  |
| 1084 | 01409-00037 | Lucy Soler Rodríguez           | 100% | Pensionado |  |
| 1085 | 01409-00040 | Juan Pérez Osorio              | 100% | Pensionado |  |
| 1086 | 01410-00054 | Carlos Gutiérrez Cortés        | 100% | Pensionado |  |
| 1087 | 01410-00055 | Rosa Inostroza Meléndez        | 100% | Pensionado |  |
| 1088 | 01410-00057 | Yenny Pérez Rivera             | 100% | Pensionado |  |
| 1089 | 01411-00005 | Raul Salas Zuñiga              | 100% | Pensionado |  |
| 1090 | 01411-00007 | Deisy González Morales         | 100% | Pensionado |  |
| 1091 | 01411-00012 | Carlos Del Canto Tapia         | 100% | Pensionado |  |
| 1092 | 01411-00030 | Esmeralda Mella Quintana       | 100% | Pensionado |  |
| 1093 | 01411-00036 | María Saavedra Plaza           | 100% | Pensionado |  |
| 1094 | 01412-00050 | José González Gómez            | 100% | Pensionado |  |
| 1095 | 01415-00018 | Elba Santander Vega            | 100% | Pensionado |  |
| 1096 | 01416-00001 | Elba Rodríguez Honores         | 100% | Pensionado |  |
| 1097 | 01416-00013 | Humberto Guaringa Segovia      | 100% | Pensionado |  |
| 1098 | 01416-00026 | Luis Lorenzo Galleguillos      | 100% | Pensionado |  |
| 1099 | 01416-00030 | Nélon Sepúlveda Sepúlveda      | 100% | Pensionado |  |
| 1100 | 01416-00036 | Ramón Estay Quiroz             | 100% | Pensionado |  |
| 1101 | 01417-00006 | Juanita Berríos Ortiz          | 100% | Pensionado |  |
| 1102 | 01418-00003 | Eusebia Alarcón Alarcón        | 100% | Pensionado |  |
| 1103 | 01418-00014 | Norma Ramos Torres             | 100% | Pensionado |  |
| 1104 | 01418-00021 | Norma Astudillo Contreras      | 100% | Pensionado |  |
| 1105 | 01419-00003 | Sonia Espinosa Araya           | 100% | Pensionado |  |
| 1106 | 01419-00010 | Osvaldo Contreras Tabilo       | 100% | Pensionado |  |
| 1107 | 01419-00019 | Ramón Hidalgo Gatica           | 100% | Pensionado |  |
| 1108 | 01419-00044 | Aida Pacheco Alarcón           | 100% | Pensionado |  |
| 1109 | 01419-00046 | Alejandro Ceballos Villablanca | 100% | Pensionado |  |
| 1110 | 01420-00001 | María Iter Torres              | 100% | Pensionado |  |
| 1111 | 01420-00020 | Clara Araya Madrid             | 100% | Pensionado |  |
| 1112 | 01420-00023 | Tania Cisternas Contreras      | 100% | Pensionado |  |
| 1113 | 01420-00044 | Henry Parra Iribarren          | 100% | Pensionado |  |
| 1114 | 01420-00046 | Isidora Tapia Geraldo          | 100% | Pensionado |  |
| 1115 | 01420-00059 | Benedicto Zambra Lazo          | 100% | Pensionado |  |
| 1116 | 01420-00062 | Violeta Pizarro Alucema        | 100% | Pensionado |  |
| 1117 | 01420-00064 | Daysi Miranda Guerra           | 100% | Pensionado |  |
| 1118 | 01420-00066 | Carlos Toro Véliz              | 100% | Pensionado |  |
| 1119 | 01420-00070 | Gregorio Campillay Espinoza    | 100% | Pensionado |  |
| 1120 | 01420-00071 | Juan Eduardo Díaz              | 100% | Pensionado |  |
| 1121 | 01420-00072 | Humberto Vergara Herrera       | 100% | Pensionado |  |
| 1122 | 01425-00001 | Ana Rojas Cortés               | 100% | Pensionado |  |
| 1123 | 01425-00006 | Oscar Osandón Santander        | 100% | Pensionado |  |



|      |             |                            |      |            |  |
|------|-------------|----------------------------|------|------------|--|
| 1124 | 01425-00016 | Manuel Castillo Pizarro    | 100% | Pensionado |  |
| 1125 | 01425-00029 | Sergio Schmeisser Ojeda    | 100% | Pensionado |  |
| 1126 | 01425-00033 | Luis Gallardo Cortés       | 100% | Pensionado |  |
| 1127 | 01425-00035 | Jorge Galloso Rodríguez    | 100% | Pensionado |  |
| 1128 | 01426-00004 | Elena Ardiles Rivera       | 100% | Pensionado |  |
| 1129 | 01426-00031 | Rosa Contreras López       | 100% | Pensionado |  |
| 1130 | 01426-00032 | Ismael Luna Osés           | 100% | Pensionado |  |
| 1131 | 01427-00002 | Norma Oberon Torrejón      | 100% | Pensionado |  |
| 1132 | 01427-00006 | Gladys Carvajal Flores     | 100% | Pensionado |  |
| 1133 | 01427-00008 | Norma Paz Segovia          | 100% | Pensionado |  |
| 1134 | 01427-00010 | Gustavo Muñoz Rojas        | 100% | Pensionado |  |
| 1135 | 01427-00012 | Edith Cereceda Álvarez     | 100% | Pensionado |  |
| 1136 | 01427-00017 | Lidia Cortés Barrera       | 100% | Pensionado |  |
| 1137 | 01427-00020 | Sonia Guerrero Acosta      | 100% | Pensionado |  |
| 1138 | 01427-00022 | Rosa Rojas Herrera         | 100% | Pensionado |  |
| 1139 | 01427-00025 | Marina Olivares Bolta      | 100% | Pensionado |  |
| 1140 | 01427-00035 | Ximena Verdejo Godoy       | 100% | Pensionado |  |
| 1141 | 01427-00037 | Andrés Tirado Pizarro      | 100% | Pensionado |  |
| 1142 | 01427-00044 | Elda Madariaga Ocaranza    | 100% | Pensionado |  |
| 1143 | 01427-00045 | Rosa Elena Carvajal        | 100% | Pensionado |  |
| 1144 | 01427-00046 | Estelvina Barraza Araya    | 100% | Pensionado |  |
| 1145 | 01427-00047 | Inés González Miles        | 100% | Pensionado |  |
| 1146 | 01428-00007 | Alicia Amaya Villaseca     | 100% | Pensionado |  |
| 1147 | 01428-00033 | María Villalobos Álvarez   | 100% | Pensionado |  |
| 1148 | 01428-00034 | Abdón Milla Rojas          | 100% | Pensionado |  |
| 1149 | 01428-00038 | Rodolfo Mundaca Godoy      | 100% | Pensionado |  |
| 1150 | 01428-00041 | Nelida Vega Ardiles        | 100% | Pensionado |  |
| 1151 | 01429-00062 | Adrian Díaz Torres         | 100% | Pensionado |  |
| 1152 | 01432-00005 | Olivia Alarcón Figueroa    | 100% | Pensionado |  |
| 1153 | 01432-00007 | Grecia Carvajal Collao     | 100% | Pensionado |  |
| 1154 | 01432-00106 | Luzmenia Espinoza Segura   | 100% | Pensionado |  |
| 1155 | 01432-00107 | Jorge Díaz Maluenda        | 100% | Pensionado |  |
| 1156 | 01432-00108 | Rubén Cortés Tapia         | 100% | Pensionado |  |
| 1157 | 01434-00006 | Carmen Chepillo Chepillo   | 100% | Pensionado |  |
| 1158 | 01435-00003 | Leandro Álvarez Sierra     | 100% | Pensionado |  |
| 1159 | 01435-00006 | Dixon Pinto Pinto          | 100% | Pensionado |  |
| 1160 | 01435-00007 | Graciela Collao Collao     | 100% | Pensionado |  |
| 1161 | 01436-00014 | Hugo Tapia Rojas           | 100% | Pensionado |  |
| 1162 | 01436-00019 | Juan Miranda Moreno        | 100% | Pensionado |  |
| 1163 | 01437-00009 | Sonia Villalobos Tabilo    | 100% | Pensionado |  |
| 1164 | 01438-00006 | Victorina Aguirre Trujillo | 100% | Pensionado |  |
| 1165 | 01439-00003 | Miguel Mancilla Vargas     | 100% | Pensionado |  |
| 1166 | 01439-00009 | Diamile Esquivel Berrios   | 100% | Pensionado |  |



|      |             |                              |      |            |  |
|------|-------------|------------------------------|------|------------|--|
| 1167 | 01439-00010 | Rosa González Barraza        | 100% | Pensionado |  |
| 1168 | 01440-00007 | Eloiza Álvarez Espejo        | 100% | Pensionado |  |
| 1169 | 01440-00011 | Desiderio Álvarez            | 100% | Pensionado |  |
| 1170 | 01440-00013 | Irma Barraza Fernández       | 100% | Pensionado |  |
| 1171 | 01440-00015 | Rosa Eugenia Godoy           | 100% | Pensionado |  |
| 1172 | 01440-00020 | Nelson Chilcumpa Aguirre     | 100% | Pensionado |  |
| 1173 | 01440-00024 | Luis León Castillo           | 100% | Pensionado |  |
| 1174 | 01440-00025 | Adriana Robledo Rodríguez    | 100% | Pensionado |  |
| 1175 | 01440-00030 | María Gajardo Chávez         | 100% | Pensionado |  |
| 1176 | 01440-00032 | Guillermo Chilcumpa Aguirre  | 100% | Pensionado |  |
| 1177 | 01441-00004 | Jorge Tapia Tirado           | 100% | Pensionado |  |
| 1178 | 01441-00005 | Fermín Cortés Toro           | 100% | Pensionado |  |
| 1179 | 01441-00019 | Clara Hortensia Barrera      | 100% | Pensionado |  |
| 1180 | 01442-00003 | Nicolás Álvarez Fredes       | 100% | Pensionado |  |
| 1181 | 01443-00001 | Graciela Valenzuela Bravo    | 100% | Pensionado |  |
| 1182 | 01443-00020 | Lelia Borquez Cortés         | 100% | Pensionado |  |
| 1183 | 01443-00023 | Georgina Abbott Jiménez      | 100% | Pensionado |  |
| 1184 | 01447-00011 | Norma Montoya Muñoz          | 100% | Pensionado |  |
| 1185 | 01447-00052 | Teresa Carvajal Valera       | 100% | Pensionado |  |
| 1186 | 01447-00068 | Pedro Araya Gallardo         | 100% | Pensionado |  |
| 1187 | 01447-00079 | Flora Avila Caballero        | 100% | Pensionado |  |
| 1188 | 01449-00026 | Bacilia Bordonos Beltran     | 100% | Pensionado |  |
| 1189 | 01449-00027 | Ricardo Olivares Gallardo    | 100% | Pensionado |  |
| 1190 | 01449-00041 | Zunilda Rivera Soto          | 100% | Pensionado |  |
| 1191 | 01449-00055 | Dora Zepeda Robertson        | 100% | Pensionado |  |
| 1192 | 01449-00056 | Armando Aguilar Paredes      | 100% | Pensionado |  |
| 1193 | 01449-00062 | Emilia Yáñez Yáñez           | 100% | Pensionado |  |
| 1194 | 01449-00079 | Inés del Portillo Rodríguez  | 100% | Pensionado |  |
| 1195 | 01449-00080 | Remijio Videla Aguirre       | 100% | Pensionado |  |
| 1196 | 01461-00008 | Albina Natividad Miranda     | 100% | Pensionado |  |
| 1197 | 01461-00013 | Marina Segura Carmona        | 100% | Pensionado |  |
| 1198 | 01461-00015 | Rosa Lorca Franco            | 100% | Pensionado |  |
| 1199 | 01463-00002 | Mario Polanco Guaringa       | 100% | Pensionado |  |
| 1200 | 01463-00007 | Eduardo Rojas Guaringa       | 100% | Pensionado |  |
| 1201 | 01464-00001 | Alberto Aguirre              | 100% | Pensionado |  |
| 1202 | 01466-00009 | Blanca Veloz Yevenes         | 100% | Pensionado |  |
| 1203 | 01467-00007 | Emma Tapia Esquivel          | 100% | Pensionado |  |
| 1204 | 01469-00004 | Alicia Matamoros Pizarro     | 100% | Pensionado |  |
| 1205 | 01469-00006 | Hugo Arcos Tapia             | 100% | Pensionado |  |
| 1206 | 01471-00011 | María González Lira          | 100% | Pensionado |  |
| 1207 | 01472-00010 | Irma Pacheco Avendaño        | 100% | Pensionado |  |
| 1208 | 01473-00006 | Bernardita Alcayaga Espinoza | 100% | Pensionado |  |
| 1209 | 01475-00034 | Aida Guzman Chirino          | 100% | Pensionado |  |



|      |             |                                 |      |            |  |
|------|-------------|---------------------------------|------|------------|--|
| 1210 | 01475-00053 | Patricia Arancibia Galleguillos | 100% | Pensionado |  |
| 1211 | 01475-00061 | María Rojas Vargas              | 100% | Pensionado |  |
| 1212 | 01475-00088 | Hilda Vega Cisternas            | 100% | Pensionado |  |
| 1213 | 01475-00091 | Gilberto Castillo Godoy         | 100% | Pensionado |  |
| 1214 | 01475-00095 | Ester Rojas Espejo              | 100% | Pensionado |  |
| 1215 | 01476-00001 | María Aguilera Santander        | 100% | Pensionado |  |
| 1216 | 01476-00002 | Miriam Valero Valero            | 100% | Pensionado |  |
| 1217 | 01476-00041 | Mario Pérez Torrejón            | 100% | Pensionado |  |
| 1218 | 01476-00042 | Manuel Vega Marín               | 100% | Pensionado |  |
| 1219 | 01476-00058 | María González Durán            | 100% | Pensionado |  |
| 1220 | 01476-00094 | Flor Fuentes Troncoso           | 100% | Pensionado |  |
| 1221 | 01480-00024 | Edelmira Ossandón Pérez         | 100% | Pensionado |  |
| 1222 | 01481-00002 | Helena Miranda López            | 100% | Pensionado |  |
| 1223 | 01481-00018 | Pedro Ramos González            | 100% | Pensionado |  |
| 1224 | 01483-00005 | Gladys Pizarro Segovia          | 100% | Pensionado |  |
| 1225 | 01483-00019 | Luisa Sáez Flores               | 100% | Pensionado |  |
| 1226 | 01485-00007 | Claudio Carrasco Madrid         | 100% | Pensionado |  |
| 1227 | 01485-00019 | Juan Pastén Chinga              | 100% | Pensionado |  |
| 1228 | 01486-00012 | María Alfaro Muñoz              | 100% | Pensionado |  |
| 1229 | 01488-00003 | Roberto Ortiz Rivera            | 100% | Pensionado |  |
| 1230 | 01488-00008 | Sofía Sandoval Berrios          | 100% | Pensionado |  |
| 1231 | 01488-00016 | Rodolfo Wilson Escobar          | 100% | Pensionado |  |
| 1232 | 01488-00022 | Héctor Fernández Riquelme       | 100% | Pensionado |  |
| 1233 | 01489-00005 | Pedro Javier Anacona            | 100% | Pensionado |  |
| 1234 | 01489-00010 | Ana Rojas Comejo                | 100% | Pensionado |  |
| 1235 | 01489-00017 | Paulino Castillo Vergara        | 100% | Pensionado |  |
| 1236 | 01490-00005 | María Bernarda Ángel Cortés     | 100% | Pensionado |  |
| 1237 | 01492-00018 | Julia Astudillo Orozco          | 100% | Pensionado |  |
| 1238 | 01492-00021 | Rafael Labra Solar              | 100% | Pensionado |  |
| 1239 | 01494-00009 | Delia Vera Garcia               | 100% | Pensionado |  |
| 1240 | 01494-00017 | Rosa Godoy Oyarce               | 100% | Pensionado |  |
| 1241 | 01494-00020 | José Huerta Dávalos             | 100% | Pensionado |  |
| 1242 | 01495-00002 | Guillermina Olivera Espinoza    | 100% | Pensionado |  |
| 1243 | 01495-00005 | Guillermo Araya Urrutia         | 100% | Pensionado |  |
| 1244 | 01495-00006 | Arturo Álvarez Lira             | 100% | Pensionado |  |
| 1245 | 01495-00009 | Roberto Herrera Picero          | 100% | Pensionado |  |
| 1246 | 01495-00013 | Luis Hernán Ortiz Figueroa      | 100% | Pensionado |  |
| 1247 | 01496-00008 | César Espindola Callejas        | 100% | Pensionado |  |
| 1248 | 01496-00029 | Julio Hernán Rojas              | 100% | Pensionado |  |
| 1249 | 01496-00048 | Nilva Godoy Rivera              | 100% | Pensionado |  |
| 1250 | 01496-00083 | María Pérez-Cotapos Ayala       | 100% | Pensionado |  |
| 1251 | 01496-00101 | Rudith Rivera Castillo          | 100% | Pensionado |  |
| 1252 | 01496-00130 | María Teresa Galleguillos       | 100% | Pensionado |  |



|      |             |                               |      |            |         |
|------|-------------|-------------------------------|------|------------|---------|
| 1253 | 01496-00142 | Isabel Vega Vega              | 100% | Pensionado |         |
| 1254 | 01496-00143 | Nolvia Rivera Cortés          | 100% | Pensionado |         |
| 1255 | 01496-00153 | Elsa Peralta Miranda          | 100% | Pensionado |         |
| 1256 | 01496-00158 | Sonnia Payacan Saavedra       | 100% | Pensionado |         |
| 1257 | 01498-00005 | Sylvia Montoya González       | 100% | Pensionado |         |
| 1258 | 01498-00033 | Ernestina Alfaro Gómez        | 100% | Pensionado |         |
| 1259 | 01498-00052 | Ricardo Agullo Laiseca        | 100% | Pensionado |         |
| 1260 | 01498-00067 | Carlos Olivares OsoRío        | 100% | Pensionado |         |
| 1261 | 01498-00070 | Sonia Aranguiz Moreno         | 100% | Pensionado |         |
| 1262 | 01499-00011 | Juan Guerrero Pinto           | 100% | Pensionado |         |
| 1263 | 01499-00015 | Juan Huerta Viorklumds        | 100% | Pensionado |         |
| 1264 | 01499-00022 | Nancy Alvarado Díaz           | 100% | Pensionado |         |
| 1265 | 01499-00028 | Nancy Portilla Saguas         | 100% | Pensionado |         |
| 1266 | 01499-00044 | Magdalena Serrano Rojas       | 100% | Pensionado |         |
| 1267 | 01514-00041 | Rosa Arroyo Galleguillos      | 100% | Pensionado |         |
| 1268 | 01560-00004 | Adriana Galleguillos Salas    | 100% | Pensionado |         |
| 1269 | 01561-00019 | Hugo Díaz Castillo            | 100% | Pensionado |         |
| 1270 | 01561-00024 | Sergio Dubó Godoy             | 100% | Pensionado |         |
| 1271 | 01563-00002 | Teresa Arena Vicencio         | 100% | Pensionado |         |
| 1272 | 01563-00003 | Rosa Mondaca Rojas            | 100% | Pensionado |         |
| 1273 | 01563-00005 | Benita Contreras Santibáñez   | 100% | Pensionado |         |
| 1274 | 01564-00007 | Elba Tapia Bazaes             | 100% | Pensionado | PAGANDO |
| 1275 | 01565-00016 | Victor Araya Pinto            | 100% | Pensionado |         |
| 1276 | 01566-00012 | María Roco Barahona           | 100% | Pensionado |         |
| 1277 | 01566-00020 | Leontina Aguirre Collado      | 100% | Pensionado |         |
| 1278 | 01566-00025 | Eliana González Cuello        | 100% | Pensionado |         |
| 1279 | 01567-00007 | Irelba Ruiz Honores           | 100% | Pensionado |         |
| 1280 | 01569-00001 | Silvia Mauna Salinas          | 100% | Pensionado |         |
| 1281 | 01569-00017 | Manuel Ávalos Cruz            | 100% | Pensionado |         |
| 1282 | 01569-00023 | Silvia Villalobos Meyer       | 100% | Pensionado |         |
| 1283 | 01570-00005 | Olga Cortés Yáñez             | 100% | Pensionado |         |
| 1284 | 01570-00007 | Nicolina Minano García        | 100% | Pensionado |         |
| 1285 | 01570-00019 | María Eudocia Acuña Ibarra    | 100% | Pensionado |         |
| 1286 | 01571-00008 | Ercira Cerda González         | 100% | Pensionado |         |
| 1287 | 01571-00011 | Lorenzo Gómez Vargas          | 100% | Pensionado |         |
| 1288 | 01572-00011 | Raúl Monardez Astorga         | 100% | Pensionado |         |
| 1289 | 01572-00016 | Rafael Flores Contreras       | 100% | Pensionado |         |
| 1290 | 01573-00023 | Sonia Tabilo Ramos            | 100% | Pensionado |         |
| 1291 | 01573-00024 | Mirna Arancibia Olivares      | 100% | Pensionado |         |
| 1292 | 01574-00003 | Dinka Soto Alfaro             | 100% | Pensionado |         |
| 1293 | 01574-00009 | María Eugenia Bustos Gonzalez | 100% | Pensionado |         |
| 1294 | 01574-00010 | Hilda Vega Reyes              | 100% | Pensionado |         |
| 1295 | 01575-00002 | Hugo Castro Godoy             | 100% | Pensionado |         |



|      |             |                              |      |            |         |
|------|-------------|------------------------------|------|------------|---------|
| 1296 | 01575-00015 | María Gómez López            | 100% | Pensionado |         |
| 1297 | 01575-00020 | César Ahumada Fuenzalida     | 100% | Pensionado |         |
| 1298 | 01576-00013 | Adriana Rojas Gutiérrez      | 100% | Pensionado |         |
| 1299 | 01577-00002 | Laurencio Farias Aracena     | 100% | Pensionado |         |
| 1300 | 01578-00005 | Gladys Bravo Jiménez         | 100% | Pensionado |         |
| 1301 | 01579-00005 | Adán Hidalgo Rojas           | 100% | Pensionado |         |
| 1302 | 01580-00001 | Selma Flores Meyer           | 100% | Pensionado |         |
| 1303 | 01581-00003 | Miguel Damke Araya           | 100% | Pensionado |         |
| 1304 | 01581-00024 | Floridor Villarroel Bugueño  | 100% | Pensionado |         |
| 1305 | 01581-00026 | Estelvina Rojas Toro         | 100% | Pensionado | PAGANDO |
| 1306 | 01582-00006 | Julia Gutiérrez González     | 100% | Pensionado |         |
| 1307 | 01585-00009 | María Torres Ramírez         | 100% | Pensionado |         |
| 1308 | 01585-00021 | Sonia Venegas Alhucema       | 100% | Pensionado |         |
| 1309 | 01586-00002 | Genoveva del Rosario Barraza | 100% | Pensionado |         |
| 1310 | 01587-00009 | Héctor Ramos Rivera          | 100% | Pensionado |         |
| 1311 | 01588-00008 | José Gómez Michea            | 100% | Pensionado |         |
| 1312 | 01588-00009 | Custodia Basulto Inostroza   | 100% | Pensionado |         |
| 1313 | 01588-00010 | Dagoberto Pizarro Chinga     | 100% | Pensionado |         |
| 1314 | 01589-00010 | Ana María Vergara Rojas      | 100% | Pensionado |         |
| 1315 | 01589-00012 | Rosa Calderón Rojas          | 100% | Pensionado |         |
| 1316 | 01590-00005 | Benita Erazo Portilla        | 100% | Pensionado |         |
| 1317 | 01590-00011 | Desiderio Salinas Ordenes    | 100% | Pensionado |         |
| 1318 | 01591-00006 | Pablo Olivares Figueroa      | 100% | Pensionado | PAGANDO |
| 1319 | 01591-00010 | Hortencia Cerda Cerda        | 100% | Pensionado |         |
| 1320 | 01591-00019 | Félix Santander Alfaro       | 100% | Pensionado |         |
| 1321 | 01591-00022 | Marta Arancibia Ortiz        | 100% | Pensionado |         |
| 1322 | 01592-00011 | José Valdés Valdés           | 100% | Pensionado |         |
| 1323 | 01593-00002 | Carlos Fernández Cárdenas    | 100% | Pensionado |         |
| 1324 | 01593-00012 | Elba Gómez Gutiérrez         | 100% | Pensionado |         |
| 1325 | 01593-00023 | Violeta Ramos Godoy          | 100% | Pensionado |         |
| 1326 | 01593-00030 | Héctor Tapia Cortés          | 100% | Pensionado |         |
| 1327 | 01594-00016 | Lucía Salinas Miles          | 100% | Pensionado |         |
| 1328 | 01700-00012 | Silvia Contreras Espinoza    | 100% | Pensionado |         |
| 1329 | 01700-00013 | María Araya Cardani          | 100% | Pensionado |         |
| 1330 | 01705-00003 | María Elena Marambio Álvarez | 100% | Pensionado |         |
| 1331 | 01705-00004 | Rosa Jofré Díaz              | 100% | Pensionado |         |
| 1332 | 01705-00009 | Lila Sandoval Corco          | 100% | Pensionado |         |
| 1333 | 01705-00016 | Francisca Pizarro Pastén     | 100% | Pensionado |         |
| 1334 | 01705-00021 | Max Cid Neyra                | 100% | Pensionado |         |
| 1335 | 01715-00015 | Guidarde Gajardo López       | 100% | Pensionado |         |
| 1336 | 01725-00003 | Margarita Luna Araya         | 100% | Pensionado |         |
| 1337 | 01725-00013 | Saul López González          | 100% | Pensionado |         |
| 1338 | 01725-00016 | Elsa González González       | 100% | Pensionado |         |



|      |             |                                   |      |            |         |
|------|-------------|-----------------------------------|------|------------|---------|
| 1339 | 01725-00021 | Irma Mariela Cortés               | 100% | Pensionado |         |
| 1340 | 01784-00003 | Geda Pizarro Castro               | 100% | Pensionado |         |
| 1341 | 01808-00003 | María Meléndez Vergara            | 100% | Pensionado |         |
| 1342 | 01808-00012 | Pablo Carmona Valderrama          | 100% | Pensionado |         |
| 1343 | 01808-00013 | Raúl Rojas                        | 100% | Pensionado |         |
| 1344 | 01816-00018 | Rubén Gallardo Milla              | 100% | Pensionado | PAGANDO |
| 1345 | 01816-00019 | Gérman Roco Rubina                | 100% | Pensionado |         |
| 1346 | 01816-00031 | Omar Araya Vega                   | 100% | Pensionado |         |
| 1347 | 01845-00010 | Elba Adaos González               | 100% | Pensionado |         |
| 1348 | 01845-00011 | Wenceslao Rosales Aravena         | 100% | Pensionado | PAGANDO |
| 1349 | 01845-00013 | Ramón Araya González              | 100% | Pensionado |         |
| 1350 | 01850-00009 | Raquel Olivares Fredes            | 100% | Pensionado |         |
| 1351 | 01850-00017 | Edith Cisternas Cisternas         | 100% | Pensionado |         |
| 1352 | 01855-00010 | María del Rosa Río Olivares Tapia | 100% | Pensionado |         |
| 1353 | 01875-00008 | Emelida Villegas Astudillo        | 100% | Pensionado |         |
| 1354 | 01875-00010 | Elba Peñailillo Michea            | 100% | Pensionado |         |
| 1355 | 01875-00017 | Gabriel Salas Bugueño             | 100% | Pensionado |         |
| 1356 | 01905-00022 | Alejandro Toledo Castro           | 100% | Pensionado |         |
| 1357 | 01905-00024 | Luisa Morales Zarate              | 100% | Pensionado |         |
| 1358 | 01915-00014 | German Baeza Soto                 | 100% | Pensionado |         |
| 1359 | 01918-00006 | David Contreras Araya             | 100% | Pensionado |         |
| 1360 | 01918-00019 | María Eliana Varas Ortíz          | 100% | Pensionado |         |
| 1361 | 01926-00009 | Ana Olivares Gallardo             | 100% | Pensionado |         |
| 1362 | 01926-00015 | Edita Rivera Romero               | 100% | Pensionado |         |
| 1363 | 01927-00001 | Lucila Huerta Berrios             | 100% | Pensionado |         |
| 1364 | 01927-00003 | Gladys Carvajal Valdivia          | 100% | Pensionado |         |
| 1365 | 01928-00003 | Gloria Hidalgo Gallardo           | 100% | Pensionado |         |
| 1366 | 01928-00009 | Rosa Santos Ossandón              | 100% | Pensionado |         |
| 1367 | 01930-00007 | Nora del Carmen Ubilla            | 100% | Pensionado |         |
| 1368 | 02103-00010 | José Contreras Abdala             | 100% | Pensionado |         |
| 1369 | 02104-00002 | Inés Taquias Labra                | 100% | Pensionado |         |
| 1370 | 02105-00005 | María Galleguillos Miranda        | 100% | Pensionado |         |
| 1371 | 02105-00013 | Carlos Pizarro Guerrero           | 100% | Pensionado |         |
| 1372 | 02108-00010 | Esteban Delgado Gómez             | 100% | Pensionado |         |
| 1373 | 02108-00011 | Beatriz Codoceo Valencia          | 100% | Pensionado |         |
| 1374 | 02109-00008 | Nicolas Rivera Vergara            | 100% | Pensionado |         |
| 1375 | 02109-00013 | María Rodríguez Mora              | 100% | Pensionado |         |
| 1376 | 02109-00019 | Nilda Gaete Cuevas                | 100% | Pensionado |         |
| 1377 | 02110-00008 | María Toro Gálvez                 | 100% | Pensionado |         |
| 1378 | 02110-00009 | Alejandro García Arancibia        | 100% | Pensionado |         |
| 1379 | 02110-00010 | Lidia Avalos Paredes              | 100% | Pensionado |         |
| 1380 | 02113-00003 | Fresia Matte Villalobos           | 100% | Pensionado |         |
| 1381 | 02150-00009 | Eligio Medina Mancilla            | 100% | Pensionado |         |



|      |             |                            |      |            |         |
|------|-------------|----------------------------|------|------------|---------|
| 1382 | 02152-00020 | Eugenio Vásquez Aguilera   | 100% | Pensionado |         |
| 1383 | 02152-00048 | Nélon Madrid Madrid        | 100% | Pensionado |         |
| 1384 | 02157-00008 | Balbina Rodríguez Carmona  | 100% | Pensionado |         |
| 1385 | 02400-00008 | Juana Álvarez Álvarez      | 100% | Pensionado | PAGANDO |
| 1386 | 02400-00022 | María Hortensia Jofré      | 100% | Pensionado |         |
| 1387 | 02459-00003 | Jaime Campbell Pizarro     | 100% | Pensionado |         |
| 1388 | 02569-00008 | Diana López González       | 100% | Pensionado |         |
| 1389 | 02569-00046 | Gladys Lizardi Luco        | 100% | Pensionado |         |
| 1390 | 02724-00004 | Aldo Riveros Jofré         | 100% | Pensionado |         |
| 1391 | 03000-00016 | Mónica Bravo Díaz          | 100% | Pensionado |         |
| 1392 | 03001-00003 | María Cifuentes Mondaca    | 100% | Pensionado |         |
| 1393 | 03002-00002 | Rosa Brito Ponce           | 100% | Pensionado |         |
| 1394 | 03002-00003 | Prosperina Berríos Pastén  | 100% | Pensionado |         |
| 1395 | 03002-00016 | Fabián Guzmán Tapia        | 100% | Pensionado |         |
| 1396 | 03004-00003 | Valeria Meza Castillo      | 100% | Pensionado |         |
| 1397 | 03004-00012 | Carlos Peña Rodríguez      | 100% | Pensionado |         |
| 1398 | 03007-00006 | Luis Navarro González      | 100% | Pensionado |         |
| 1399 | 03008-00008 | Hilda Arancibia Cortés     | 100% | Pensionado |         |
| 1400 | 03008-00010 | Rosa Espinosa Lizardi      | 100% | Pensionado |         |
| 1401 | 03009-00001 | Ema Álvarez Jure           | 100% | Pensionado | PAGANDO |
| 1402 | 03009-00006 | Alamiro Iturrieta Díaz     | 100% | Pensionado |         |
| 1403 | 03012-00006 | Juan Miranda Vásquez       | 100% | Pensionado |         |
| 1404 | 03013-00023 | Marisol Bravo Carreño      | 100% | Pensionado |         |
| 1405 | 03015-00005 | Raúl Bravo Vigorena        | 100% | Pensionado |         |
| 1406 | 03016-00029 | Héctor Gallardo Milla      | 100% | Pensionado |         |
| 1407 | 03017-00008 | María Magna González       | 100% | Pensionado |         |
| 1408 | 03021-00022 | Sergio Manquez Michea      | 100% | Pensionado |         |
| 1409 | 03022-00037 | Mercedes Anguita Anguita   | 100% | Pensionado |         |
| 1410 | 03022-00044 | Víctor Torres Ossandón     | 100% | Pensionado |         |
| 1411 | 03022-00055 | Miriam Olivares Herrera    | 100% | Pensionado |         |
| 1412 | 03022-00089 | Silvia Alicia Díaz         | 100% | Pensionado |         |
| 1413 | 03023-00004 | Paola Espinoza Araya       | 100% | Pensionado | PAGANDO |
| 1414 | 03026-00007 | Patricia Tapia Jiles       | 100% | Pensionado |         |
| 1415 | 03028-00012 | Teresa Contreras Tapia     | 100% | Pensionado |         |
| 1416 | 03029-00022 | Gladys Riffo Bugueño       | 100% | Pensionado |         |
| 1417 | 03030-00008 | Eresmila Pizarro Macaya    | 100% | Pensionado |         |
| 1418 | 03030-00021 | Nora Diomedi Lorenzo       | 100% | Pensionado |         |
| 1419 | 03030-00032 | Elena Mandiola Molina      | 100% | Pensionado |         |
| 1420 | 03030-00048 | Ricardo Quintanilla Leyton | 100% | Pensionado |         |
| 1421 | 03035-00011 | Alfonso Flores Huanchicay  | 100% | Pensionado |         |
| 1422 | 03036-00082 | Teresa Osses Olivares      | 100% | Pensionado |         |
| 1423 | 03037-00032 | Cristina Haydee Zepeda     | 100% | Pensionado |         |
| 1424 | 03037-00068 | Majin Fernández Méndez     | 100% | Pensionado |         |





|      |             |                               |      |            |                |
|------|-------------|-------------------------------|------|------------|----------------|
| 1425 | 03037-00082 | Felisa Alcayaga Vergara       | 100% | Pensionado | INFORME SOCIAL |
| 1426 | 03037-00094 | Juan Oyarce Duncan            | 100% | Pensionado |                |
| 1427 | 03038-00035 | Ana Peralta Álvarez           | 100% | Pensionado |                |
| 1428 | 03041-00014 | Jorge Hurtado Carrizo         | 100% | Pensionado |                |
| 1429 | 03042-00006 | Francisco Lillo Brignardello  | 100% | Pensionado |                |
| 1430 | 03045-00016 | Héctor Fernández Sáez         | 100% | Pensionado |                |
| 1431 | 03046-00031 | Sergio Mondaca Altamirano     | 100% | Pensionado |                |
| 1432 | 03046-00049 | Yalile Fajardin Ibarra        | 100% | Pensionado | PAGANDO        |
| 1433 | 03046-00059 | María Castex Cruz             | 100% | Pensionado |                |
| 1434 | 03046-00094 | Norma Alfaro Torres           | 100% | Pensionado | PAGANDO        |
| 1435 | 03047-00045 | Héctor Maturana Bañados       | 100% | Pensionado |                |
| 1436 | 03049-00020 | Bilban Avila Farias           | 100% | Pensionado | INFORME SOCIAL |
| 1437 | 03049-00037 | Clara Celis Alfaro            | 100% | Pensionado | PAGANDO        |
| 1438 | 03049-00085 | Teresa Verdugo Flores         | 100% | Pensionado |                |
| 1439 | 03049-00160 | Zulema Olivares Guerrero      | 100% | Pensionado | PAGANDO        |
| 1440 | 03050-00070 | Mario Morales Villalobos      | 100% | Pensionado |                |
| 1441 | 03050-00103 | Oscar Vega Seura              | 100% | Pensionado |                |
| 1442 | 03050-00128 | María Peralta Araya           | 100% | Pensionado |                |
| 1443 | 03051-00002 | María Flores Díaz             | 100% | Pensionado |                |
| 1444 | 03051-00157 | Margarita Martínez Mella      | 100% | Pensionado |                |
| 1445 | 03051-00193 | Emma Alvarado Ramírez         | 100% | Pensionado |                |
| 1446 | 03052-00061 | Ibar Martínez Álvarez         | 100% | Pensionado |                |
| 1447 | 03052-00064 | Rosa Osorio Saavedra          | 100% | Pensionado |                |
| 1448 | 03053-00067 | Sergia Araya Rojas            | 100% | Pensionado |                |
| 1449 | 03053-00074 | Wilma Agüero Tamblay          | 100% | Pensionado |                |
| 1450 | 03054-00008 | Celeste Gajardo Torres        | 100% | Pensionado |                |
| 1451 | 03072-00030 | Alejandra Toro Ángel          | 100% | Pensionado |                |
| 1452 | 03073-00003 | Ramón Portilla Toro           | 100% | Pensionado |                |
| 1453 | 03074-00089 | Constantino Mavrakis Alcayaga | 100% | Pensionado |                |
| 1454 | 03075-00022 | Brenda Flores Rivera          | 100% | Pensionado |                |
| 1455 | 03075-00024 | Sergio Espindola Vega         | 100% | Pensionado |                |
| 1456 | 03075-00072 | Eduvina Vergara Vivanco       | 100% | Pensionado |                |
| 1457 | 03076-00049 | Guacolda Castillo Contreras   | 100% | Pensionado |                |
| 1458 | 03077-00095 | Sonia Miranda Gómez           | 100% | Pensionado |                |
| 1459 | 03078-00081 | Gloria Palacios Miranda       | 100% | Pensionado | PAGANDO        |
| 1460 | 03078-00119 | Orlando Mondaca Rojas         | 100% | Pensionado |                |
| 1461 | 03078-00166 | Rigoberto Espinoza Ibañez     | 100% | Pensionado |                |
| 1462 | 03078-00177 | Nora Ramírez Ramírez          | 100% | Pensionado | PAGANDO        |
| 1463 | 03080-00042 | Carolina Rullet García        | 100% | Pensionado | PAGANDO        |
| 1464 | 03080-00045 | Juana Rojas Alarcón           | 100% | Pensionado |                |
| 1465 | 03083-00089 | Zucy Sáez Aguillón            | 100% | Pensionado |                |
| 1466 | 03084-00077 | Julio Valencia Velásquez      | 100% | Pensionado |                |
| 1467 | 03084-00092 | Ramón Rojas Llanos            | 100% | Pensionado |                |



|      |             |                                |      |            |                   |
|------|-------------|--------------------------------|------|------------|-------------------|
| 1468 | 03084-00109 | Ramón Pinto Saez               | 100% | Pensionado |                   |
| 1469 | 03087-00122 | María Fernández Godoy          | 100% | Pensionado |                   |
| 1470 | 03088-00147 | Nancy Fuentes Correa           | 100% | Pensionado |                   |
| 1471 | 03910-00025 | Antonio Navarro Cuellar        | 100% | Pensionado |                   |
| 1472 | 03910-00237 | Juana Sepúlveda Gutiérrez      | 100% | Pensionado |                   |
| 1473 | 03910-00455 | Raúl Plaza Macaya              | 100% | Pensionado |                   |
| 1474 | 04101-00097 | Matilde Fritis Ponce           | 100% | Pensionado |                   |
| 1475 | 04101-00146 | Jorge Barraza González         | 100% | Pensionado |                   |
| 1476 | 04515-00017 | José Kramm Muñoz               | 100% | Pensionado |                   |
| 1477 | 04531-00107 | Patricia Kyonen Salinas        | 100% | Pensionado |                   |
| 1478 | 00200-00071 | Patricio Vergara Roco          | 75%  | Pensionado | 1 cuota cancelada |
| 1479 | 00231-00038 | Manuel Contreras Álvarez       | 75%  | Pensionado | 1 cuota cancelada |
| 1480 | 00329-00007 | Bertina González Rojas         | 75%  | Pensionado | 1 cuota cancelada |
| 1481 | 00754-00009 | Sergio Carrasset Ortiz         | 75%  | Pensionado | 1 cuota cancelada |
| 1482 | 00838-00010 | Rigoberto Martínez Navarro     | 75%  | Pensionado | 1 cuota cancelada |
| 1483 | 00839-00004 | Humberto Adaos Cox             | 75%  | Pensionado | 1 cuota cancelada |
| 1484 | 00863-00017 | Lucila Olivares Milla          | 75%  | Pensionado | 1 cuota cancelada |
| 1485 | 00921-00007 | Ignacio Zepeda Palma           | 75%  | Pensionado | 1 cuota cancelada |
| 1486 | 00921-00030 | Juan Zepeda Zepeda             | 75%  | Pensionado | 1 cuota cancelada |
| 1487 | 00928-00020 | Ana Miranda Lafuente           | 75%  | Pensionado | 1 cuota cancelada |
| 1488 | 00984-00022 | Ana Ibañez Inzunza             | 75%  | Pensionado | 1 cuota cancelada |
| 1489 | 01151-00012 | Silvia Tonini Stewart          | 75%  | Pensionado | 1 cuota cancelada |
| 1490 | 01179-00004 | Rosa Contador Peralta          | 75%  | Pensionado | 1 cuota cancelada |
| 1491 | 01245-00015 | Diomelina Carrera Peña         | 75%  | Pensionado | 1 cuota cancelada |
| 1492 | 01274-00020 | Criselda Gallegos Vega         | 75%  | Pensionado | 1 cuota cancelada |
| 1493 | 01278-00035 | Tránsito Collao Tapia          | 75%  | Pensionado | 1 cuota cancelada |
| 1494 | 01278-00068 | Cipriano Ángel Monsalves Araya | 75%  | Pensionado | 1 cuota cancelada |
| 1495 | 01278-00095 | Ida Calderón Ossandón          | 75%  | Pensionado | 1 cuota cancelada |
| 1496 | 01278-00098 | Rodolfo Zarricueta Torres      | 75%  | Pensionado | 1 cuota cancelada |
| 1497 | 01280-00003 | Cecilia Gaete Villalobos       | 75%  | Pensionado | 1 cuota cancelada |
| 1498 | 01285-00011 | Ariela Masferrer González      | 75%  | Pensionado | 1 cuota cancelada |
| 1499 | 01289-00038 | Patricia Cortés Olivares       | 75%  | Pensionado | 1 cuota cancelada |
| 1500 | 01300-00052 | Waldina Ferreira Munizaga      | 75%  | Pensionado | 1 cuota cancelada |
| 1501 | 01307-00293 | Lilian Zambra Guerra           | 75%  | Pensionado | 1 cuota cancelada |
| 1502 | 01311-00023 | Raquel Varas Miranda           | 75%  | Pensionado | 1 cuota cancelada |
| 1503 | 01327-00056 | Mario Contreras Muñoz          | 75%  | Pensionado | 1 cuota cancelada |
| 1504 | 01347-00007 | Gladys Aguilera Páez           | 75%  | Pensionado | 1 cuota cancelada |
| 1505 | 01367-00033 | Hugo Alquinta Riquelme         | 75%  | Pensionado | 1 cuota cancelada |
| 1506 | 01379-00031 | Walter Leiva Tapia             | 75%  | Pensionado | 1 cuota cancelada |
| 1507 | 01381-00031 | Luis Arcaya Torres             | 75%  | Pensionado | 1 cuota cancelada |
| 1508 | 01406-00133 | Juan Echeverría Vega           | 75%  | Pensionado | 1 cuota cancelada |
| 1509 | 01411-00041 | Teolinda Godoy Pérez           | 75%  | Pensionado | 1 cuota cancelada |
| 1510 | 01415-00006 | José Caro Ramírez              | 75%  | Pensionado | 1 cuota cancelada |

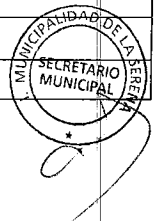

|      |             |                               |      |            |                     |
|------|-------------|-------------------------------|------|------------|---------------------|
| 1511 | 01426-00019 | Brunilda Muñoz Marín          | 75%  | Pensionado | 1 cuota cancelada   |
| 1512 | 01473-00010 | Gladys Arancibia Galleguillos | 75%  | Pensionado | 1 cuota cancelada   |
| 1513 | 01485-00047 | José González Rojas           | 75%  | Pensionado | 1 cuota cancelada   |
| 1514 | 01486-00008 | Ema Miranda Ortíz             | 75%  | Pensionado | 1 cuota cancelada   |
| 1515 | 01496-00132 | María Plaza Cuello            | 75%  | Pensionado | 1 cuota cancelada   |
| 1516 | 01579-00019 | Norma Rodríguez Pastén        | 75%  | Pensionado | 1 cuota cancelada   |
| 1517 | 01586-00003 | María Gloria Vidal Vidal      | 75%  | Pensionado | 1 cuota cancelada   |
| 1518 | 02459-00023 | Santiago Robles Garay         | 75%  | Pensionado | 1 cuota cancelada   |
| 1519 | 02569-00090 | Deludina Martínez Araya       | 75%  | Pensionado | 1 cuota cancelada   |
| 1520 | 03053-00020 | Domingo Julio Zambrano        | 75%  | Pensionado | 1 cuota cancelada   |
| 1521 | 00160-00026 | Fresia Martín Ríos            | 50%  | Pensionado | 2 cuotas canceladas |
| 1522 | 00220-00045 | Salvador Gomez Barraza        | 50%  | Pensionado | 2 cuota cancelada   |
| 1523 | 00367-00005 | Marta Navea Olivares          | 50%  | Pensionado | CANCELO 2 CUOTAS    |
| 1524 | 00816-00023 | Margarita Torres Guerrero     | 50%  | Pensionado | 2 cuota cancelada   |
| 1525 | 00918-00004 | Wilson Zambra Serrano         | 50%  | Pensionado | 2 cuota cancelada   |
| 1526 | 01011-00006 | Manuel Romero Aillache        | 50%  | Pensionado | 2 cuotas canceladas |
| 1527 | 01236-00004 | Ana Jiménez Manterola         | 50%  | Pensionado | 2 cuotas canceladas |
| 1528 | 01316-00014 | Manuel Barraza Godoy          | 50%  | Pensionado | 2 cuotas canceladas |
| 1529 | 01418-00008 | Silvia Aberon Torrejon        | 50%  | Pensionado | 2 cuotas canceladas |
| 1530 | 03073-00042 | Sergio Uribe Uribe            | 50%  | Pensionado | 2 cuota cancelada   |
| 1531 | 03075-00032 | Alfonso Pérez Ulloa           | 50%  | Pensionado | INFORME SOCIAL      |
| 1532 | 03910-00297 | Luis Torres Herrera           | 50%  | Pensionado | 2 cuota cancelada   |
| 1533 | 00425-00029 | Ana Fernández Moraga          | 25%  | Pensionado | 3 CUOTAS            |
| 1534 | 00240-00024 | María Sobarzo Pérez           | 100% | Evaluación | Informe Social      |
| 1535 | 00813-00003 | Nancy Heredia Gómez           | 100% | Evaluación | Informe Social      |
| 1536 | 00842-00005 | Javier Barraza Molina         | 100% | Evaluación | Informe Social      |
| 1537 | 00916-00035 | Ricardo Anacona Vega          | 100% | Evaluación | Informe Social      |
| 1538 | 00918-00027 | Jorge Díaz RÁngel             | 100% | Evaluación | Informe Social      |
| 1539 | 00978-00015 | Enrique Lamas Mercado         | 100% | Evaluación | Informe Social      |
| 1540 | 00981-00003 | Jimmy Varela Echeverría       | 100% | Evaluación | Informe Social      |
| 1541 | 01173-00031 | Maritza Flores Álvarez        | 100% | Evaluación | Informe Social      |
| 1542 | 01230-00099 | Valeria Schampke Urbina       | 100% | Evaluación | Informe Social      |
| 1543 | 01311-00029 | Karina Muñoz Zambrano         | 100% | Evaluación | Informe Social      |
| 1544 | 01319-00214 | Jacinto Castillo Castillo     | 100% | Evaluación | Informe Social      |
| 1545 | 01328-00023 | Juan Bruna Martínez           | 100% | Evaluación | Informe Social      |
| 1546 | 01328-00107 | Amarildo Cortés Ramírez       | 100% | Evaluación | Informe Social      |
| 1547 | 01328-00108 | Victor García Barría          | 100% | Evaluación | Informe Social      |
| 1548 | 01328-00111 | Juan Hernández Oyarzún        | 100% | Evaluación | Informe Social      |
| 1549 | 01372-00018 | Oriana Pérez Palleros         | 100% | Evaluación | Informe Social      |
| 1550 | 01385-00002 | Facundo Sepúlveda Villega     | 100% | Evaluación | Informe Social      |
| 1551 | 01385-00022 | María Pinto Pozo              | 100% | Evaluación | Informe Social      |
| 1552 | 01415-00014 | Maritza Narbona Marchant      | 100% | Evaluación | Informe Social      |
| 1553 | 01427-00034 | Julia Salazar Ramos           | 100% | Evaluación | Informe Social      |



|      |             |                              |      |                  |                             |
|------|-------------|------------------------------|------|------------------|-----------------------------|
| 1554 | 01591-00016 | María Merino Vega            | 100% | Evaluación       | Informe Social              |
| 1555 | 01926-00013 | Christian Caimanque Marambio | 100% | Evaluación       | Informe Social              |
| 1556 | 03025-00006 | Silvia Pizarro Palma         | 100% | Evaluación       | Informe Social              |
| 1557 | 03050-00115 | Pamela Reyes Jara            | 100% | Evaluación       | Informe Social              |
| 1558 | 03083-00086 | Marisol Durán Aguilar        | 100% | Evaluación       | Informe Social              |
| 1559 | 03910-00364 | Verónica Rivera Martínez     | 100% | Evaluación       | Informe Social              |
| 1560 | 01310-00074 | Ximena Bravo Jiles           | 75%  | Evaluación       | Informe Social/pago 1 cuota |
| 1561 | 00848-00015 | Gladys Morales Fuentes       | 50%  | 51 al 60%<br>RSH | 51-60%                      |
| 1562 | 01324-00011 | María Donoso Oyarzún         | 50%  | 51 al 60%<br>RSH | 51-60%                      |
| 1563 | 01325-00053 | Carolina Ogalde Vigorena     | 50%  | 51 al 60%<br>RSH | 51-60%                      |
| 1564 | 01326-00241 | Andrés Muñoz Jeraldo         | 50%  | 51 al 60%<br>RSH | 51-60%                      |
| 1565 | 01341-00075 | Yesica Leyton Leyton         | 50%  | 51 al 60%<br>RSH | rsh 51-60%                  |
| 1566 | 01350-00128 | Veronica Carrizo Moreno      | 50%  | 51 al 60%<br>RSH | 51-60%                      |
| 1567 | 01364-00041 | Iris Dubó Dubó               | 50%  | 51 al 60%<br>RSH | rsh                         |
| 1568 | 01403-00082 | Mirza Véliz Galleguillos     | 50%  | 51 al 60%<br>RSH | 51-60%                      |
| 1569 | 01420-00083 | Eliana Vásquez Guerra        | 50%  | 51 al 60%<br>RSH | 51-60%                      |
| 1570 | 02459-00011 | Mónica Aquez Monárdez        | 50%  | 51 al 60%<br>RSH | 51-60%                      |
| 1571 | 00793-00005 | Miriam Jorquera Salazar      | 75%  | 41 al 50%<br>RSH | 41-50%                      |
| 1572 | 01305-00139 | Lisset Guerra Guerra         | 75%  | 41 al 50%<br>RSH | 41-50%                      |
| 1573 | 01307-00219 | Carmen Cortés Bravo          | 75%  | 41 al 50%<br>RSH | 41-50%                      |
| 1574 | 01317-00079 | Teresa Romero Lara           | 75%  | 41 al 50%<br>RSH | 41-50 rsh                   |
| 1575 | 01402-00116 | Jessica Hidalgo Álvarez      | 75%  | 41 al 50%<br>RSH | 41-50%                      |
| 1576 | 01408-00110 | Mariluz Adrian Flores        | 75%  | 41 al 50%<br>RSH | 41-50 rsh                   |
| 1577 | 01415-00007 | Dario Muñoz Marín            | 75%  | 41 al 50%<br>RSH | 41-50 rsh                   |
| 1578 | 00252-00002 | Teresa Zarricueta Cortés     | 100% | 40 % RSH         |                             |
| 1579 | 00259-00022 | Gladys Tejada Alday          | 100% | 40 % RSH         | PAGANDO                     |
| 1580 | 00332-00005 | David Rojas Samba            | 100% | 40 % RSH         |                             |
| 1581 | 00333-00018 | Rita Zavala Espejo           | 100% | 40 % RSH         |                             |
| 1582 | 00333-00019 | Norma Pérez Jeraldo          | 100% | 40 % RSH         |                             |
| 1583 | 00347-00011 | Angélica Carrión Rivera      | 100% | 40 % RSH         |                             |
| 1584 | 00365-00050 | María Irene Lafuente Torres  | 100% | 40 % RSH         |                             |
| 1585 | 00372-00007 | Yesica Riffo Pinto           | 100% | 40 % RSH         |                             |
| 1586 | 00388-00024 | Edith González Godoy         | 100% | 40 % RSH         |                             |



|      |             |                               |      |          |         |
|------|-------------|-------------------------------|------|----------|---------|
| 1587 | 00437-00012 | Marcia Rojas Pizarro          | 100% | 40 % RSH | PAGANDO |
| 1588 | 00447-00038 | Rossana Rojas Véliz           | 100% | 40 % RSH |         |
| 1589 | 00468-00025 | Erminda Barraza Vargas        | 100% | 40 % RSH |         |
| 1590 | 00468-00044 | Jorge Zepeda Valenzuela       | 100% | 40 % RSH |         |
| 1591 | 00813-00001 | Félix Vicencio Carmona        | 100% | 40 % RSH |         |
| 1592 | 00817-00005 | Ema Díaz Órdenes              | 100% | 40 % RSH |         |
| 1593 | 00817-00015 | Uberlinda Plaza Basualto      | 100% | 40 % RSH |         |
| 1594 | 00819-00058 | Roxana Vergara Castillo       | 100% | 40 % RSH |         |
| 1595 | 00819-00069 | Valdemar Campusano Rojas      | 100% | 40 % RSH |         |
| 1596 | 00819-00071 | Celia Alday Barrera           | 100% | 40 % RSH |         |
| 1597 | 00823-00013 | Rosa Castro Soza              | 100% | 40 % RSH |         |
| 1598 | 00837-00012 | Patricio Herrera Gómez        | 100% | 40 % RSH |         |
| 1599 | 00837-00034 | Bernarda Arancibia Toro       | 100% | 40 % RSH |         |
| 1600 | 00837-00044 | Audilia Ogalde Váldez         | 100% | 40 % RSH |         |
| 1601 | 00847-00013 | Luperfina Ramírez Marín       | 100% | 40 % RSH |         |
| 1602 | 00857-00004 | Nicole Casanova Rojas         | 100% | 40 % RSH |         |
| 1603 | 00874-00020 | Maida Zambrano Tapia          | 100% | 40 % RSH |         |
| 1604 | 00911-00024 | Moisés Tapia Castillo         | 100% | 40 % RSH |         |
| 1605 | 00916-00038 | Margot Contreras Arcos        | 100% | 40 % RSH |         |
| 1606 | 00918-00024 | Pedro Jofré Jofré             | 100% | 40 % RSH |         |
| 1607 | 01047-00007 | Alfonso Araya Contreras       | 100% | 40 % RSH |         |
| 1608 | 01047-00008 | Nibaldo Juica Juica           | 100% | 40 % RSH |         |
| 1609 | 01099-00015 | Daysi González Araya          | 100% | 40 % RSH |         |
| 1610 | 01111-00021 | Margarita Morales Rojas       | 100% | 40 % RSH |         |
| 1611 | 01112-00017 | Luis Torres Avendaño          | 100% | 40 % RSH |         |
| 1612 | 01117-00020 | Clarisa Rivera Elqueta        | 100% | 40 % RSH |         |
| 1613 | 01117-00033 | Alicia Codoceo Sierra         | 100% | 40 % RSH |         |
| 1614 | 01138-00040 | Gladys Miranda Cortés         | 100% | 40 % RSH |         |
| 1615 | 01141-00002 | Zunilda Berenguela Valenzuela | 100% | 40 % RSH |         |
| 1616 | 01141-00005 | María Pacheco Mujica          | 100% | 40 % RSH |         |
| 1617 | 01142-00001 | Patricio Alcayaga Gómez       | 100% | 40 % RSH |         |
| 1618 | 01142-00007 | Hugo Illanes Barrera          | 100% | 40 % RSH |         |
| 1619 | 01145-00043 | Raquel Acha Fuentes           | 100% | 40 % RSH |         |
| 1620 | 01148-00214 | Yoselyn Miles Gutiérrez       | 100% | 40 % RSH |         |
| 1621 | 01148-00228 | Edith Donaire Araya           | 100% | 40 % RSH |         |
| 1622 | 01171-00085 | María Araya Contreras         | 100% | 40 % RSH |         |
| 1623 | 01174-00034 | Sonia Figueroa Muñoz          | 100% | 40 % RSH |         |
| 1624 | 01177-00011 | Karina Olivares Garces        | 100% | 40 % RSH |         |
| 1625 | 01181-00019 | Carla Toro Zepeda             | 100% | 40 % RSH |         |
| 1626 | 01206-00017 | Iris Pizarro Fuentes          | 100% | 40 % RSH |         |
| 1627 | 01214-00016 | Oscar Rivera Munizaga         | 100% | 40 % RSH |         |
| 1628 | 01224-00024 | Aldecira Ramos Rojo           | 100% | 40 % RSH |         |
| 1629 | 01230-00069 | Elizabeth Leiva Torres        | 100% | 40 % RSH |         |



|      |             |                            |      |          |  |
|------|-------------|----------------------------|------|----------|--|
| 1630 | 01230-00134 | Gabriel Araya Tapia        | 100% | 40 % RSH |  |
| 1631 | 01230-00229 | María Cortés Gómez         | 100% | 40 % RSH |  |
| 1632 | 01230-00245 | Yessica Silva Cisternas    | 100% | 40 % RSH |  |
| 1633 | 01244-00017 | Nora Navra Godoy           | 100% | 40 % RSH |  |
| 1634 | 01244-00048 | Edith Ángel Godoy          | 100% | 40 % RSH |  |
| 1635 | 01246-00028 | Olga Ángel Araya           | 100% | 40 % RSH |  |
| 1636 | 01247-00008 | María Godoy Vergara        | 100% | 40 % RSH |  |
| 1637 | 01253-00044 | María Zepeda Carrera       | 100% | 40 % RSH |  |
| 1638 | 01254-00011 | Yolanda Padilla Prado      | 100% | 40 % RSH |  |
| 1639 | 01256-00009 | Hilda Mendieta Peralta     | 100% | 40 % RSH |  |
| 1640 | 01263-00009 | Lina González González     | 100% | 40 % RSH |  |
| 1641 | 01265-00016 | Juana Carmona Chepillo     | 100% | 40 % RSH |  |
| 1642 | 01273-00021 | Federico Araya Piñones     | 100% | 40 % RSH |  |
| 1643 | 01280-00027 | Nancy Hidalgo Vargas       | 100% | 40 % RSH |  |
| 1644 | 01283-00019 | Inés Araya Cortés          | 100% | 40 % RSH |  |
| 1645 | 01284-00046 | Héctor Sánchez Arriagada   | 100% | 40 % RSH |  |
| 1646 | 01285-00027 | Herminia Encalada Sarria   | 100% | 40 % RSH |  |
| 1647 | 01293-00019 | Alicia Tapia Tapia         | 100% | 40 % RSH |  |
| 1648 | 01294-00044 | Victoria González Carvajal | 100% | 40 % RSH |  |
| 1649 | 01297-00007 | Cecilia Contreras Vega     | 100% | 40 % RSH |  |
| 1650 | 01298-00352 | Luis Fuentealba Rodríguez  | 100% | 40 % RSH |  |
| 1651 | 01299-00179 | Margarita Cortés Ortiz     | 100% | 40 % RSH |  |
| 1652 | 01299-00196 | Lilian Muñoz Araya         | 100% | 40 % RSH |  |
| 1653 | 01299-00228 | Ximena Arcos Rojas         | 100% | 40 % RSH |  |
| 1654 | 01300-00035 | Isabel Albanez Cortés      | 100% | 40 % RSH |  |
| 1655 | 01300-00121 | Elizabeth Olivares Labarca | 100% | 40 % RSH |  |
| 1656 | 01300-00135 | Ariel Araya Comejo         | 100% | 40 % RSH |  |
| 1657 | 01303-00032 | Susana Ñancuvil Millañir   | 100% | 40 % RSH |  |
| 1658 | 01303-00068 | María Muñoz Araya          | 100% | 40 % RSH |  |
| 1659 | 01303-00069 | Juan Marileo Collinao      | 100% | 40 % RSH |  |
| 1660 | 01304-00003 | Marisela Torres Trigo      | 100% | 40 % RSH |  |
| 1661 | 01304-00036 | Karina Carvajal Carvajal   | 100% | 40 % RSH |  |
| 1662 | 01304-00057 | Elvira Araya Jamett        | 100% | 40 % RSH |  |
| 1663 | 01304-00061 | Maritza Rojas Aguirre      | 100% | 40 % RSH |  |
| 1664 | 01304-00093 | Angélica González Araya    | 100% | 40 % RSH |  |
| 1665 | 01305-00034 | Sandra Osorio Pinto        | 100% | 40 % RSH |  |
| 1666 | 01305-00048 | Rebeca Trujillo Meneses    | 100% | 40 % RSH |  |
| 1667 | 01305-00056 | Maricela Fábrega Ramos     | 100% | 40 % RSH |  |
| 1668 | 01305-00074 | Gabriela Cortés Díaz       | 100% | 40 % RSH |  |
| 1669 | 01305-00088 | Katerin Tabilo Segovia     | 100% | 40 % RSH |  |
| 1670 | 01305-00115 | Laura Rojas Pinto          | 100% | 40 % RSH |  |
| 1671 | 01305-00128 | Magdalena Collao Bravo     | 100% | 40 % RSH |  |
| 1672 | 01305-00150 | Yoselin Traipe Traipe      | 100% | 40 % RSH |  |



|      |             |                             |      |          |  |
|------|-------------|-----------------------------|------|----------|--|
| 1673 | 01305-00152 | Jessica Quevedo Cortés      | 100% | 40 % RSH |  |
| 1674 | 01307-00182 | Juana Rojas Vega            | 100% | 40 % RSH |  |
| 1675 | 01307-00207 | Constanza Jaime Contreras   | 100% | 40 % RSH |  |
| 1676 | 01307-00234 | Mariela Alfaro Salinas      | 100% | 40 % RSH |  |
| 1677 | 01307-00257 | Ana del Carmen Chepillo     | 100% | 40 % RSH |  |
| 1678 | 01310-00141 | Claudia Ardiles Castillo    | 100% | 40 % RSH |  |
| 1679 | 01310-00143 | Sonia Guaman Órdenes        | 100% | 40 % RSH |  |
| 1680 | 01311-00017 | Jenny Pacheco Olivares      | 100% | 40 % RSH |  |
| 1681 | 01311-00046 | Mónica Astudillo Barraza    | 100% | 40 % RSH |  |
| 1682 | 01311-00051 | Carolina Cerda Galleguillos | 100% | 40 % RSH |  |
| 1683 | 01311-00061 | Bringe Saavedra Rojas       | 100% | 40 % RSH |  |
| 1684 | 01314-00005 | Silvia Parra Torrejón       | 100% | 40 % RSH |  |
| 1685 | 01314-00047 | Elena Hernández Castañeda   | 100% | 40 % RSH |  |
| 1686 | 01314-00097 | Myriam Peña Corro           | 100% | 40 % RSH |  |
| 1687 | 01315-00002 | Rosa Ramos Gómez            | 100% | 40 % RSH |  |
| 1688 | 01315-00102 | Gilda Torres Torres         | 100% | 40 % RSH |  |
| 1689 | 01315-00111 | María Aguilera Plaza        | 100% | 40 % RSH |  |
| 1690 | 01315-00118 | Margarita Godoy Cortés      | 100% | 40 % RSH |  |
| 1691 | 01315-00138 | Sandra Barraza Cortés       | 100% | 40 % RSH |  |
| 1692 | 01315-00149 | María Martínez Leiva        | 100% | 40 % RSH |  |
| 1693 | 01315-00151 | Angélica Araya Canivilo     | 100% | 40 % RSH |  |
| 1694 | 01315-00218 | Nélida Retamal Retamal      | 100% | 40 % RSH |  |
| 1695 | 01315-00335 | Fernanda Moreno Ossandon    | 100% | 40 % RSH |  |
| 1696 | 01317-00010 | Carolina Flores Bravo       | 100% | 40 % RSH |  |
| 1697 | 01317-00046 | Leslie Carvajal Carvajal    | 100% | 40 % RSH |  |
| 1698 | 01317-00071 | Bárbara González Rojas      | 100% | 40 % RSH |  |
| 1699 | 01317-00095 | María Pastén Carvajal       | 100% | 40 % RSH |  |
| 1700 | 01317-00102 | Gladys Verdugo Palominos    | 100% | 40 % RSH |  |
| 1701 | 01317-00106 | Eduardo Mancilla Vargas     | 100% | 40 % RSH |  |
| 1702 | 01317-00139 | Erica Barraza Yáñez         | 100% | 40 % RSH |  |
| 1703 | 01317-00145 | Mireya Aguilera Zeballos    | 100% | 40 % RSH |  |
| 1704 | 01317-00182 | Yéssica Araya Molina        | 100% | 40 % RSH |  |
| 1705 | 01318-00050 | Lorena Contador Fajardo     | 100% | 40 % RSH |  |
| 1706 | 01320-00336 | Marcelina Cortés Avilés     | 100% | 40 % RSH |  |
| 1707 | 01321-00071 | Marisol Cornejo González    | 100% | 40 % RSH |  |
| 1708 | 01322-00019 | Julia Herrera Cordova       | 100% | 40 % RSH |  |
| 1709 | 01323-00025 | Marcela Lamas Vergara       | 100% | 40 % RSH |  |
| 1710 | 01323-00027 | Jeannette Godoy Órdenes     | 100% | 40 % RSH |  |
| 1711 | 01323-00030 | Nieves Gatica Bugueño       | 100% | 40 % RSH |  |
| 1712 | 01323-00049 | Ramón Herrera Castillo      | 100% | 40 % RSH |  |
| 1713 | 01324-00001 | Judithza Legua Bugueño      | 100% | 40 % RSH |  |
| 1714 | 01324-00008 | Albina Mercado Pérez        | 100% | 40 % RSH |  |
| 1715 | 01324-00051 | Yordana Álvarez Araya       | 100% | 40 % RSH |  |



|      |             |                            |      |          |  |
|------|-------------|----------------------------|------|----------|--|
| 1716 | 01324-00060 | Carolina Coronado Riveros  | 100% | 40 % RSH |  |
| 1717 | 01325-00042 | Teresa Flores Tirado       | 100% | 40 % RSH |  |
| 1718 | 01326-00011 | Hildaura Alfaro Pinto      | 100% | 40 % RSH |  |
| 1719 | 01326-00033 | Marta Barraza Sarricueta   | 100% | 40 % RSH |  |
| 1720 | 01326-00056 | Elizabeth Andana Durán     | 100% | 40 % RSH |  |
| 1721 | 01326-00093 | Rosa Ramos Mora            | 100% | 40 % RSH |  |
| 1722 | 01326-00107 | Priscila Hidalgo Cortés    | 100% | 40 % RSH |  |
| 1723 | 01326-00124 | Ana Rojas Juica            | 100% | 40 % RSH |  |
| 1724 | 01326-00154 | Sandra Alvarado Araya      | 100% | 40 % RSH |  |
| 1725 | 01326-00184 | Angélica González Macaya   | 100% | 40 % RSH |  |
| 1726 | 01326-00193 | Carolina Guzmán Christian  | 100% | 40 % RSH |  |
| 1727 | 01326-00212 | Carlos Villarroel Esquivel | 100% | 40 % RSH |  |
| 1728 | 01327-00009 | María Cuba Rodríguez       | 100% | 40 % RSH |  |
| 1729 | 01327-00043 | Marina Bórquez Cortés      | 100% | 40 % RSH |  |
| 1730 | 01327-00093 | Silvia Poblete Pérez       | 100% | 40 % RSH |  |
| 1731 | 01328-00104 | Luis Rojas Vega            | 100% | 40 % RSH |  |
| 1732 | 01333-00001 | Irene Véliz González       | 100% | 40 % RSH |  |
| 1733 | 01334-00187 | Betzabe Díaz Santander     | 100% | 40 % RSH |  |
| 1734 | 01336-00074 | Viviana Contreras Cortés   | 100% | 40 % RSH |  |
| 1735 | 01336-00108 | Yenny Cortés Cortés        | 100% | 40 % RSH |  |
| 1736 | 01336-00110 | Nancy Zamora Brito         | 100% | 40 % RSH |  |
| 1737 | 01337-00108 | Ángelina Zamora Tapia      | 100% | 40 % RSH |  |
| 1738 | 01337-00127 | Yasna Rojas Seura          | 100% | 40 % RSH |  |
| 1739 | 01337-00138 | Sandra Bravo Bravo         | 100% | 40 % RSH |  |
| 1740 | 01337-00170 | Pamela Villalobos Guerrero | 100% | 40 % RSH |  |
| 1741 | 01338-00038 | Delia Díaz Cifuentes       | 100% | 40 % RSH |  |
| 1742 | 01338-00040 | Aladino Astudillo Castillo | 100% | 40 % RSH |  |
| 1743 | 01338-00070 | Beatriz Muñoz Meriño       | 100% | 40 % RSH |  |
| 1744 | 01338-00094 | Nelly Reyes Reyes          | 100% | 40 % RSH |  |
| 1745 | 01339-00029 | Johana Guamán Castillo     | 100% | 40 % RSH |  |
| 1746 | 01339-00044 | Yurisam Contador Hernández | 100% | 40 % RSH |  |
| 1747 | 01339-00057 | Carmen Paulo Méndez        | 100% | 40 % RSH |  |
| 1748 | 01339-00077 | Aurora Rivera Carmona      | 100% | 40 % RSH |  |
| 1749 | 01339-00078 | Jessica Valdés Troncoso    | 100% | 40 % RSH |  |
| 1750 | 01340-00020 | Eliana Ramírez Valenzuela  | 100% | 40 % RSH |  |
| 1751 | 01340-00029 | Nilbia Fuentes Asencio     | 100% | 40 % RSH |  |
| 1752 | 01340-00145 | Elizabeth Rivera Trujillo  | 100% | 40 % RSH |  |
| 1753 | 01340-00174 | Carla Araya Cortés         | 100% | 40 % RSH |  |
| 1754 | 01340-00175 | Nolvia Pereira Rivera      | 100% | 40 % RSH |  |
| 1755 | 01340-00176 | Yeny Castillo Rivera       | 100% | 40 % RSH |  |
| 1756 | 01342-00059 | Silvia Rojas Zúñiga        | 100% | 40 % RSH |  |
| 1757 | 01344-00119 | Alicia Villegas Marín      | 100% | 40 % RSH |  |
| 1758 | 01347-00027 | Cecilia Rosales Ramírez    | 100% | 40 % RSH |  |

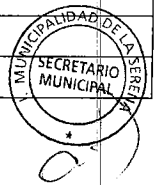



|      |             |                             |      |          |  |
|------|-------------|-----------------------------|------|----------|--|
| 1759 | 01351-00043 | Soledad Ávalos Bravo        | 100% | 40 % RSH |  |
| 1760 | 01351-00072 | Dominga Calderón Vega       | 100% | 40 % RSH |  |
| 1761 | 01351-00100 | Fanny Portilla Olivares     | 100% | 40 % RSH |  |
| 1762 | 01351-00109 | Marta Tapia Iglesias        | 100% | 40 % RSH |  |
| 1763 | 01351-00118 | Olga González Soto          | 100% | 40 % RSH |  |
| 1764 | 01352-00012 | Leticia Vásquez Haro        | 100% | 40 % RSH |  |
| 1765 | 01352-00018 | Leydi Villalobos Contreras  | 100% | 40 % RSH |  |
| 1766 | 01352-00019 | Ivonne Moreno Ávalos        | 100% | 40 % RSH |  |
| 1767 | 01352-00051 | Karen Vergara Morales       | 100% | 40 % RSH |  |
| 1768 | 01352-00115 | Carolina Castro Vargas      | 100% | 40 % RSH |  |
| 1769 | 01352-00128 | Jennifer Díaz Santana       | 100% | 40 % RSH |  |
| 1770 | 01352-00133 | Susana Marín Pinto          | 100% | 40 % RSH |  |
| 1771 | 01352-00152 | Juana Contreras Araya       | 100% | 40 % RSH |  |
| 1772 | 01352-00156 | Sandra Cerda Vigorena       | 100% | 40 % RSH |  |
| 1773 | 01352-00189 | Miriam Pool Baltra          | 100% | 40 % RSH |  |
| 1774 | 01353-00011 | Susana Álvarez Cerda        | 100% | 40 % RSH |  |
| 1775 | 01353-00019 | Jessica Robledo Cortés      | 100% | 40 % RSH |  |
| 1776 | 01356-00030 | Eliana Castillo Reyes       | 100% | 40 % RSH |  |
| 1777 | 01356-00054 | Patricia Chilcumpa Trujillo | 100% | 40 % RSH |  |
| 1778 | 01364-00060 | Fresia Canihuante Zárate    | 100% | 40 % RSH |  |
| 1779 | 01366-00021 | Marcia Pereira Rojas        | 100% | 40 % RSH |  |
| 1780 | 01366-00039 | Yenny Ramírez Pineda        | 100% | 40 % RSH |  |
| 1781 | 01368-00014 | Hortencia Ramos Zambra      | 100% | 40 % RSH |  |
| 1782 | 01368-00074 | Jacqueline Vega Cortés      | 100% | 40 % RSH |  |
| 1783 | 01371-00024 | Alba Álvarez Puga           | 100% | 40 % RSH |  |
| 1784 | 01372-00053 | Ana Escobar Hernández       | 100% | 40 % RSH |  |
| 1785 | 01379-00017 | Ana Bustamante Díaz         | 100% | 40 % RSH |  |
| 1786 | 01379-00043 | Daniela Álvarez Barraza     | 100% | 40 % RSH |  |
| 1787 | 01381-00006 | Claudia Ceura Geraldo       | 100% | 40 % RSH |  |
| 1788 | 01381-00013 | Alfredo Campos Robles       | 100% | 40 % RSH |  |
| 1789 | 01381-00041 | Sandra Roa Lizana           | 100% | 40 % RSH |  |
| 1790 | 01385-00025 | Martín Ortiz Maldonado      | 100% | 40 % RSH |  |
| 1791 | 01395-00006 | Ximena Paz Segovia          | 100% | 40 % RSH |  |
| 1792 | 01395-00048 | Margarita Ortiz Aguirre     | 100% | 40 % RSH |  |
| 1793 | 01395-00086 | Ruth Espejo Ramírez         | 100% | 40 % RSH |  |
| 1794 | 01403-00069 | Ana Soto Obreque            | 100% | 40 % RSH |  |
| 1795 | 01403-00092 | María Bolbarán Romero       | 100% | 40 % RSH |  |
| 1796 | 01404-00048 | Susana Vargas Rivera        | 100% | 40 % RSH |  |
| 1797 | 01404-00115 | Ángelina Rodríguez Araya    | 100% | 40 % RSH |  |
| 1798 | 01405-00023 | Yanet Ampuero Castro        | 100% | 40 % RSH |  |
| 1799 | 01406-00024 | Manuela Molina Aguirre      | 100% | 40 % RSH |  |
| 1800 | 01408-00031 | Uberlinda Meneses Gatica    | 100% | 40 % RSH |  |
| 1801 | 01408-00135 | Rosa Cortés Figueroa        | 100% | 40 % RSH |  |



|      |             |                            |      |          |         |
|------|-------------|----------------------------|------|----------|---------|
| 1802 | 01410-00035 | Luis Ferreira Muñoz        | 100% | 40 % RSH |         |
| 1803 | 01412-00011 | Lucy Carrasco Bravo        | 100% | 40 % RSH |         |
| 1804 | 01419-00002 | Manuel Villegas Cortés     | 100% | 40 % RSH |         |
| 1805 | 01419-00008 | Gabriel Cortés Flores      | 100% | 40 % RSH |         |
| 1806 | 01420-00002 | María Herrera Álvarez      | 100% | 40 % RSH |         |
| 1807 | 01420-00019 | Berta Órdenes Muñoz        | 100% | 40 % RSH |         |
| 1808 | 01420-00077 | Joceline Contreras Torres  | 100% | 40 % RSH |         |
| 1809 | 01426-00016 | Rosa Esquivel Díaz         | 100% | 40 % RSH |         |
| 1810 | 01427-00011 | Jean Bolados Sandoval      | 100% | 40 % RSH |         |
| 1811 | 01427-00019 | Bertina Pizarro Quiroz     | 100% | 40 % RSH |         |
| 1812 | 01427-00042 | Dayana Aguirre Tapia       | 100% | 40 % RSH |         |
| 1813 | 01433-00017 | María Espejo Julio         | 100% | 40 % RSH |         |
| 1814 | 01436-00007 | Miriam Díaz Villalobos     | 100% | 40 % RSH |         |
| 1815 | 01436-00011 | Ana Pizarro Cortés         | 100% | 40 % RSH |         |
| 1816 | 01436-00018 | Eliana Varela Plaza        | 100% | 40 % RSH |         |
| 1817 | 01438-00007 | Yasna Araya Araya          | 100% | 40 % RSH |         |
| 1818 | 01454-00102 | Ana Araya Valencia         | 100% | 40 % RSH |         |
| 1819 | 01472-00009 | Oscar Legua Godoy          | 100% | 40 % RSH |         |
| 1820 | 01475-00082 | Naldi Carmona Julio        | 100% | 40 % RSH |         |
| 1821 | 01476-00016 | Alejandra Ramos Calderón   | 100% | 40 % RSH |         |
| 1822 | 01476-00119 | Loreto Montenegro Castillo | 100% | 40 % RSH |         |
| 1823 | 01482-00012 | Lorena Vega Arancibia      | 100% | 40 % RSH | PAGANDO |
| 1824 | 01485-00012 | Maritza Briones Sáez       | 100% | 40 % RSH |         |
| 1825 | 01490-00002 | Edwards Cortés Morales     | 100% | 40 % RSH |         |
| 1826 | 01492-00009 | Patricia Pizarro Flores    | 100% | 40 % RSH |         |
| 1827 | 01494-00003 | Verónica Valenzuela Núñez  | 100% | 40 % RSH |         |
| 1828 | 01496-00035 | Patricia Tirado Castro     | 100% | 40 % RSH |         |
| 1829 | 01496-00052 | Carlos Encina Céspedes     | 100% | 40 % RSH |         |
| 1830 | 01496-00071 | Elizabeth Arcos León       | 100% | 40 % RSH |         |
| 1831 | 01496-00120 | Alberto Pizarro Pizarro    | 100% | 40 % RSH |         |
| 1832 | 01496-00164 | Jaime Donoso Espinoza      | 100% | 40 % RSH |         |
| 1833 | 01498-00022 | Carolina Currel Villalobos | 100% | 40 % RSH |         |
| 1834 | 01498-00030 | Nilsa Díaz Rojas           | 100% | 40 % RSH |         |
| 1835 | 01498-00038 | Juan Contreras Cortés      | 100% | 40 % RSH |         |
| 1836 | 01572-00015 | Rodolfo Muñoz Muñoz        | 100% | 40 % RSH |         |
| 1837 | 01784-00016 | Verónica Araya Zárate      | 100% | 40 % RSH |         |
| 1838 | 01816-00026 | Silvia Pinto Cantuarias    | 100% | 40 % RSH |         |
| 1839 | 01855-00018 | Ingrid Barrera Ibarra      | 100% | 40 % RSH |         |
| 1840 | 03002-00022 | Priscilla Olquin Miranda   | 100% | 40 % RSH |         |
| 1841 | 03005-00007 | Yamilex Cortés González    | 100% | 40 % RSH |         |
| 1842 | 03017-00003 | Pamela Latin Carrasco      | 100% | 40 % RSH |         |
| 1843 | 03030-00007 | Yohana López Rivera        | 100% | 40 % RSH |         |
| 1844 | 03041-00031 | Carlos Díaz Díaz           | 100% | 40 % RSH |         |



|      |             |                              |      |          |                 |
|------|-------------|------------------------------|------|----------|-----------------|
| 1845 | 03050-00027 | Patricia Ardiles Órdenes     | 100% | 40 % RSH |                 |
| 1846 | 03050-00041 | Angélica Rojas Gil           | 100% | 40 % RSH |                 |
| 1847 | 03050-00085 | Francia Chebair López        | 100% | 40 % RSH |                 |
| 1848 | 03071-00050 | Valeska Espinoza Araya       | 100% | 40 % RSH | PAGANDO         |
| 1849 | 03071-00061 | Mónica Martínez Soto         | 100% | 40 % RSH |                 |
| 1850 | 03072-00115 | Juan Olivares Negri          | 100% | 40 % RSH |                 |
| 1851 | 03075-00109 | Laura Basaure Herrera        | 100% | 40 % RSH |                 |
| 1852 | 03084-00069 | Miriam Santander Tabilo      | 100% | 40 % RSH |                 |
| 1853 | 03088-00192 | Marissa Rojas Fuentes        | 100% | 40 % RSH |                 |
| 1854 | 00090-00014 | Rosa Maluenda Órdenes        | 75%  | 40 % RSH | CANCELO 1 CUOTA |
| 1855 | 00339-00003 | Luis Mansilla Vicencio       | 75%  | 40 % RSH | CANCELO 1 CUOTA |
| 1856 | 00825-00007 | Sandra Molina Ossandón       | 75%  | 40 % RSH | CANCELO 1 CUOTA |
| 1857 | 00849-00011 | Ana Lucero López             | 75%  | 40 % RSH | CANCELO 1 CUOTA |
| 1858 | 00920-00032 | Ana Cisternas Acosta         | 75%  | 40 % RSH | CANCELO 1 CUOTA |
| 1859 | 01098-00004 | Lilian Marín Videla          | 75%  | 40 % RSH | CANCELO 1 CUOTA |
| 1860 | 01213-00037 | Angélica Galleguillos G.     | 75%  | 40 % RSH | CANCELO 1 CUOTA |
| 1861 | 01243-00052 | Berta Villalobos Torres      | 75%  | 40 % RSH | CANCELO 1 CUOTA |
| 1862 | 01246-00032 | Emilia Peralta Leyton        | 75%  | 40 % RSH | CANCELO 1 CUOTA |
| 1863 | 01284-00011 | Dánisa Zepeda Rozas          | 75%  | 40 % RSH | CANCELO 1 CUOTA |
| 1864 | 01289-00051 | Juana Rojas Portilla         | 75%  | 40 % RSH | CANCELO 1 CUOTA |
| 1865 | 01304-00048 | Pamela Navarrete Albornoz    | 75%  | 40 % RSH | CANCELO 1 CUOTA |
| 1866 | 01304-00080 | Myriam Díaz Alcayaga         | 75%  | 40 % RSH | 41-50 rsh       |
| 1867 | 01305-00101 | María Navarro Álvarez        | 75%  | 40 % RSH | CANCELO 1 CUOTA |
| 1868 | 01305-00135 | Julieta Rojas López          | 75%  | 40 % RSH | CANCELO 1 CUOTA |
| 1869 | 01307-00103 | María Rivera Olivares        | 75%  | 40 % RSH | CANCELO 1 CUOTA |
| 1870 | 01307-00114 | María Catalán Catalán        | 75%  | 40 % RSH | CANCELO 1 CUOTA |
| 1871 | 01307-00155 | Yanett Cerda Pastén          | 75%  | 40 % RSH | CANCELO 1 CUOTA |
| 1872 | 01310-00079 | Patricio Lamas Berenguela    | 75%  | 40 % RSH | CANCELO 1 CUOTA |
| 1873 | 01315-00082 | Gabriela Godoy Rodríguez     | 75%  | 40 % RSH | CANCELO 1 CUOTA |
| 1874 | 01315-00109 | Lidia Fuentes Adones         | 75%  | 40 % RSH | CANCELO 1 CUOTA |
| 1875 | 01315-00175 | Verónica González Flores     | 75%  | 40 % RSH | CANCELO 1 CUOTA |
| 1876 | 01315-00304 | Ingrid Contreras Zarricueta  | 75%  | 40 % RSH | CANCELO 1 CUOTA |
| 1877 | 01320-00342 | Patricia Moroso Vera         | 75%  | 40 % RSH | CANCELO 1 CUOTA |
| 1878 | 01334-00009 | Lorenza Zarricueta Sandoval  | 75%  | 40 % RSH | CANCELO 1 CUOTA |
| 1879 | 01337-00119 | Paulina Valdés Díaz          | 75%  | 40 % RSH | CANCELO 1 CUOTA |
| 1880 | 01338-00069 | Vicente California Meléndres | 75%  | 40 % RSH | CANCELO 1 CUOTA |
| 1881 | 01338-00099 | Ginny Alfaro Robles          | 75%  | 40 % RSH | CANCELO 1 CUOTA |
| 1882 | 01339-00086 | Maricel Zarricueta Sandoval  | 75%  | 40 % RSH | CANCELO 1 CUOTA |
| 1883 | 01353-00022 | Arliet Palacios Lagos        | 75%  | 40 % RSH | CANCELO 1 CUOTA |
| 1884 | 01360-00008 | Verónica González Araya      | 75%  | 40 % RSH | CANCELO 1 CUOTA |
| 1885 | 01364-00113 | Dioselinda Ramírez Araya     | 75%  | 40 % RSH | CANCELO 1 CUOTA |
| 1886 | 01378-00071 | Carmen Mazuela Mazuela       | 75%  | 40 % RSH | CANCELO 1 CUOTA |
| 1887 | 01379-00018 | Nelly Araya Fabres           | 75%  | 40 % RSH | CANCELO 1 CUOTA |



|      |             |                             |     |          |                     |  |
|------|-------------|-----------------------------|-----|----------|---------------------|--|
| 1888 | 01402-00113 | María Espindola Covarrubias | 75% | 40 % RSH | CANCELO 1 CUOTA     |  |
| 1889 | 01406-00144 | María Álvarez Escobar       | 75% | 40 % RSH | CANCELO 1 CUOTA     |  |
| 1890 | 01416-00015 | María Cortés Ledezma        | 75% | 40 % RSH | CANCELO 1 CUOTA     |  |
| 1891 | 01449-00090 | Hermosinia Tapia Cereceda   | 75% | 40 % RSH | CANCELO 1 CUOTA     |  |
| 1892 | 01470-00001 | María Alfaro Castro         | 75% | 40 % RSH | CANCELO 1 CUOTA     |  |
| 1893 | 01488-00018 | Miriam Vigorena Cuello      | 75% | 40 % RSH | CANCELO 1 CUOTA     |  |
| 1894 | 02025-00014 | Luisa Contreras Alvarado    | 75% | 40 % RSH | CANCELO 1 CUOTA     |  |
| 1895 | 01162-00015 | María Castro Garín          | 50% | 40 % RSH | CANCELO 2CUOTA      |  |
| 1896 | 01278-00052 | Mery Díaz Díaz              | 50% | 40 % RSH | 2 cuotas canceladas |  |
| 1897 | 01353-00004 | Rosa Salgado Araya          | 50% | 40 % RSH | 2 cuotas canceladas |  |
| 1898 | 01408-00160 | Carlos Ortíz Mondaca        | 50% | 40 % RSH | 2 cuotas canceladas |  |
| 1899 | 01475-00087 | María Sáez Díaz             | 50% | 40 % RSH | CANCELO 2CUOTA      |  |

**- Solicitud de Aprobación Patentes de Alcoholes.**

El Sr. Luis Lara procede a realizar su presentación, la que pasa a formar parte de la presente acta.

**BARBARA DEL CARMEN CAMPOS VILCHES.**

El Alcalde somete a votación.

**Acuerdo N° 6:**

El Concejo acuerda por unanimidad aprobar la Solicitud de Patente de Minimercado, para el local ubicado en Ruta 41 A Vicuña, Km 15, Puertas del Sol, Las Añañucas, Parcela 10, Sector Rural, presentada por Bárbara del C. Campos Vilches.

**PUBLICIDAD Y COMUNICACIONES EL BRILLADOR LIMITADA.**

El Alcalde somete a votación.

**Acuerdo N° 7:**

El Concejo acuerda por unanimidad aprobar la Solicitud Definitiva de Patente de Restaurante, para el local ubicado en Parcela 4 Sitio 4 Sector Bellavista, presentada por Publicidad y Comunicaciones El Brillador Ltda.

**R & L COMPAÑÍA LIMITADA.**

El Alcalde somete a votación.

**Acuerdo N° 8:**

El Concejo acuerda por unanimidad aprobar la Solicitud Definitiva de Patente de Cabaré, para el local ubicado en Calle Eduardo de La Barra N° 399, cuyo nombre de fantasía es "The Big House", presentada por R & L Compañía Ltda.

El Sr. Mauricio Ibacache deja de manifiesto su molestia en cuanto a los informes de Carabineros ya que señalan "sin observaciones", pero después agregan comentarios.



- **Entrega de Informe de Contrataciones de Servicios, Licitaciones y Adquisiciones.**

El informe fue enviado de manera digital.

- **Entrega de Proyectos Ingresados a la Dirección de Obras.**

El informe fue enviado de manera digital.

- **Entrega de Informe Contrataciones de Personal.**

El informe fue enviado de manera digital.

- **Entrega Informe Mensual Transparencia Pasiva.**

El informe fue enviado de manera digital.

**3.- CORRESPONDENCIA.**

El Secretario Municipal informa que fue enviado de manera digital a los Sres. Concejales el Oficio N° 3435, de fecha 3 de Agosto del presente año, de la Contraloría Regional, que contiene el Resumen Ejecutivo del Informe Final de Auditoría N° 268, de 2018, sobre macroproceso de Concesión del Servicio de Aseo Domiciliario en la Municipalidad de La Serena.

**4.- INCIDENTES.**

- **Contrato de Comodato entre la Municipalidad y Fundación Educacional y Comunicacional AJAYU**

La Sra. Marcela Paz Viveros procede a realizar su presentación, la que pasa a formar parte de la presente acta

El Alcalde somete a votación.

**Acuerdo N° 9:**

El Concejo acuerda por unanimidad entregar en Comodato por el periodo de 6 años, a la "Fundación Educacional y Comunicacional AJAYU", el equipamiento municipal del Loteo Santa Margarita del Mar III, Lote QD-Seis, ubicado en calle Roberto Flores N° 512, comuna de La Serena, donde actualmente hay un sitio eriazo. Dicho inmueble está a inscrito a fojas 7.853 N° 5.371 del Registro de Propiedad del Conservador de Bienes Raíces de La Serena del año 2017.

El Sr. Pablo Yáñez plantea al concejo que la Junta de Vecinos N°18 Serena Norte, de Las Compañías, en conjunto con 4 agrupaciones del mismo sector, solicitaron a Bienes Nacionales, un terreno ubicado en Calle Covadonga con Esquina Ramón Carnicer, donde antiguamente funcionaba un jardín infantil llamado Las Ardillitas, pero se les respondió que se estaba por entregar a una fundación que ni siquiera es del sector, por lo que solicitan apoyo del municipio en el sentido de enviar una carta a Bienes Nacionales apoyando su solicitud; a requerimiento de las organizaciones sociales juveniles que bailan en la calle, solicita buscar la forma de otorgar uso de espacios, como el Coliseo, para prácticas y ensayos; comenta que se reunió con distintas



agrupaciones de Las Compañías, quienes manifestaron la necesidad de contar con un Centro Comunitario y Casa para el adulto mayor.

El Sr. Mauricio Ibacache informa que será el nuevo Presidente de la Comisión de Régimen Interno y el Sr. Félix Velasco el Secretario; solicita mejoramiento en oficinas de concejalía para atención personalizada; consulta por el estado de avance del seguro de vida para los Concejales; propone estacionamiento para los concejales en la ex CCU; advierte sobre los reiterados asaltos que ocurren en la calle Los Girasoles y Avenida Arauco, sector Las Acacias; finalmente invita al concierto de despedida de Yaritza Veliz a realizarse el día 17 acompañada de la Orquesta Sinfónica Juvenil de La Antena en el Coliseo Monumental, a las 19:00 horas.

El Sr. Alejandro Pino destaca a los señores Luis Aguilera y Mauricio Ibacache por la inauguración y el desarrollo de la Feria del Libro sector La Pampa; además destaca la organización del Departamento de Eventos en Elección Reina de La Serena; informa que en su calidad de concejal el día 21 de agosto realizará una charla sobre liderazgo y trabajo en equipo para acompañar al Sindicato El Romeral en su aniversario.

El Sr. Robinson Hernández realiza entrega de informe sobre tema del agua del sector La Varilla; comenta sobre la apelación del Club Adulto Mayor Revelación 2001 respecto al monto otorgado como subvención; reitera su preocupación por la mantención de áreas verdes en la Población Juan XXIII sector La Antena.

El Sr. Ramón González solicita invitar a los representantes de los observatorios con el fin de conocer los programas que tienen por el Eclipse; reclama por tema semáforos, considera que sus reiteradas solicitudes no han tenido ninguna respuesta; respecto a la Feria del Libro La Pampa expresa que la respuesta de los asistentes fue excepcional y felicita a Emmanuel Ferreira y Luis Aguilera; observa la transgresión a la ordenanza medio ambiental por parte de los circos que efectúan perifoneo; sobre el mal estado del recinto CENDYR, considera que se debe aclarar que la responsabilidad no es del municipio; hace un par de semanas en una actividad se puso en discusión la que será la próxima licitación de la modernización del aeropuerto, solicita un detalle de esta materia; finalmente se adhiere a la idea de estacionamientos en la Ex CCU, para los concejales.

La Sra. Jocelyn Lizana consulta que orden se requiere para sacar personas que ocupan rucos en Alfalfares; plantea la posibilidad de contar con iluminación entre el Colegio La Providencia hasta la curva de Alfalfares; agrega que las calles del sector Los Huertos no tienen nombres; desea conocer el estado del proyecto de iluminación sector La Estrella; comenta que el año pasado se reunió con la dirigencia de los artesanos en La Recova, el tema principal es que los artesanos, piden que en el fondo se llame al orden a los que no van, el problema es que nadie está pagando el uso de suelo y no se sabe si están pagando las patentes, se le da un privilegio a estos ciudadanos por sobre otros y no van; señala sus observaciones respecto al informe de contrataciones de personal; por último sugiere lotear colegios municipales, con el objetivo de ser ocupados en fines municipales, como ejemplo, oficinas para concejales.

El Sr. Juan Carlos Thenoux solicita autorización para participar en su calidad de concejal en el XXIV Congreso Nacional de la Asociación de Municipios Turísticos de Chile en la ciudad de Arica entre el 22 y 25 de agosto del presente, el cual incluye visita a Tacna.

El Alcalde somete a votación.

**Acuerdo N° 10:**



El Concejo acuerda por mayoría, con la abstención de Robinson Hernández, aprobar la participación del Concejal Sr. Juan Carlos Thenoux, en el "XXXIV Congreso Nacional de Asociación de Municipios Turísticos de Chile – Arica Turismo Sustentable sin Fronteras", a desarrollarse en la ciudad de Arica, desde el 22 al 25 de Agosto, el cual considera una visita a Tacna.

El Sr. Ramón González sugiere que el Concejal Thenoux se incorpore a la comisión de turismo.

El Sr. Juan Carlos Thenoux invita a participar en el Encuentro Nacional del Turismo Municipal a efectuarse en Providencia, Santiago, en el mes de noviembre.

El Alcalde hace un llamado a los señores concejales para que también asistan a los seminarios y Congresos que se realizan en la ciudad.

El Sr. Félix Velasco rinde un homenaje a la reconocida profesora normalista Raquel Collado Muñoz, recientemente fallecida; reitera la posibilidad de contar con una casa de acogida para el adulto mayor; sobre seguridad, hace un llamado a seguir con las rondas nocturnas, solicita que se cree como una Dirección; reitera su advertencia en cuanto a la prostitución que ocurre en calle Isabel Riquelme; insiste en la creación del Museo de La Serena que incorpore la historia de la ciudad; felicita a los equipos municipales por el desarrollo de las distintas actividades del mes de aniversario; manifiesta que le preocupa la ordenanza de los letreros publicitarios en el centro de la ciudad; considera que es fundamental buscar una solución concreta de casino para los funcionarios; generar un seminario con la nueva Serena de los 500 años, con los proyectos que se están viendo y como se visualiza el desarrollo de la ciudad; por último el mejoramiento de los espacios sobre todo al equipo de amplificación que están en el subterráneo, cree que hace falta cambiarlos a un lugar mejor, además de renovar sus equipos y entregar una mejor infraestructura.

El Sr. Luis Aguilera destaca el apoyo para la realización de la Feria del Libro de La Pampa y a quienes participaron de la actividad; solicita autorización para exponer en próxima sesión.

El Alcalde felicita al Sr. Luis Aguilera por su iniciativa; comenta que fue citado a exponer al Gobierno Regional sobre el proyecto del nuevo Edificio Consistorial.

Da término a la sesión a las 13:00



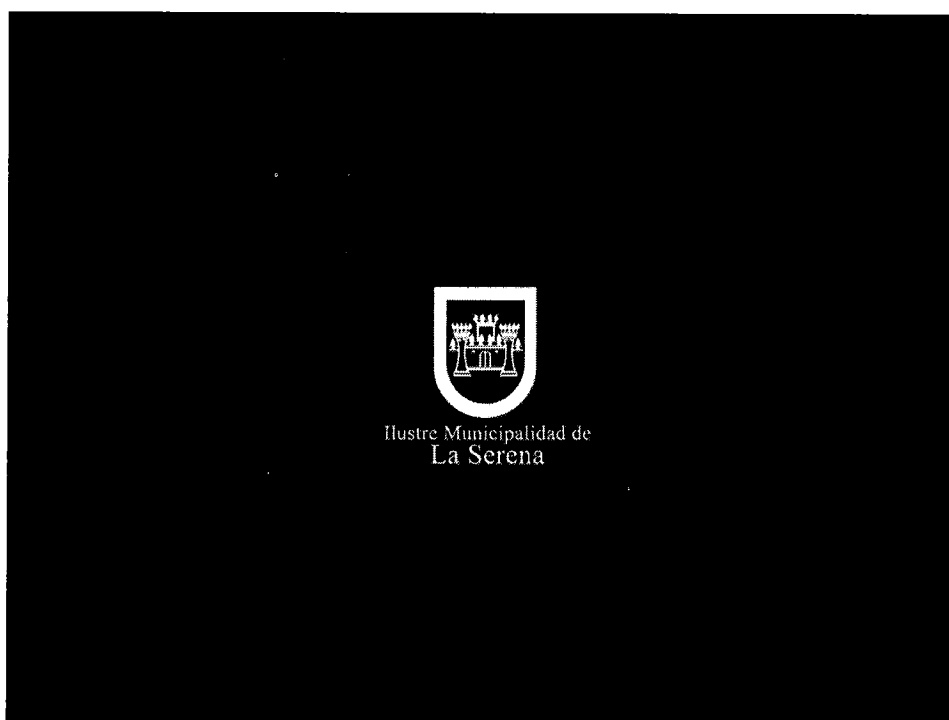

Ilustre Municipalidad de  
La Serena

## ORGANIZADORES



*Fundación*  
**CHILE**  
DESCENTRALIZADO...  
DESARROLLADO

HEINRICH von BAER  
Presidente  
DIEGO PORTALES  
Director



REPUBLICA DE CHILE  
SENADO

Centro de Extensión  
del Senado



Universidad  
de La Frontera



Konrad  
Adenauer  
Stiftung

Fundación  
Konrad  
Adenauer



FUNDACION  
SUPERACION  
DE LA POBREZA  
SERVICIO PAÍS

Fundación  
Superación de  
la Pobreza





Illustre Municipalidad de  
La Serena

## PARTICIPANTES

- SENADORES:
  - Carlos Montes, Pdte. del Senado
  - Carlos Bianchi, Vice-pdte. del Senado
  - Luz Ebensperger, Bancada Senadores Regionalistas
  - Alejandro Guillier, Bancada Senadores Regionalistas
  - José García Ruminot, Comisión de Hacienda del Senado
- DIPUTADOS:
  - Jaime Mulet, Vice-pdte. Cámara de Diputados
  - Rodrigo González, Bancada Diputados Regionalistas
  - Pablo Lorenzini, Comisión de Hacienda, Cámara de Diputados
- ALCALDE
  - Rodrigo Delgado, Comuna de Estación Central
- SUBDERE
  - Pía Margarit, Jefa División de Políticas y Estudios
- PANEL DE EXPERTOS
- PANEL DE EMPRESARIOS

## DESIGUALDAD TERRITORIAL

### IDH COMUNAL

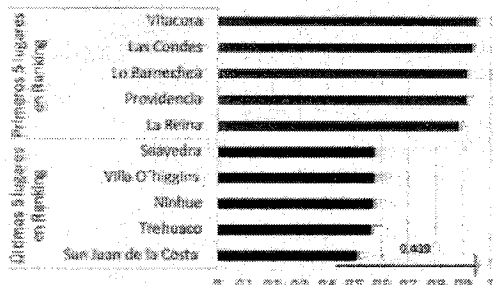

Del Índice de Desarrollo Humano Comunal del PNLD destaca que **todas las comunas que están arriba del ranking son de la Región Metropolitana.**

De las primeras 20 comunas con mejor ranking, sólo 8 son de regiones. Por su parte, de las 20 comunas peor evaluadas, ninguna pertenece a la Región Metropolitana.

Elaboración Propia. C. Antón y F. F. Fuente: Informe PNLD



Huete Municipalidad de  
La Serena

## DESCENTRALIZACIÓN

- Nacional: Gobernador Regional
- Regional: CORE
- Comunal: Alcalde y Concejales



Huete Municipalidad de  
La Serena

## DESCENTRALIZACIÓN

### **Nacional: Gobernador Regional**

- Ley incompleta
- Coordinación compleja con Delegado Presidencial
- Traspaso de competencias
- Transferencia de recursos
- Desacuerdos políticos



## **DESCENTRALIZACIÓN**

### **Regional: CORE**

- Incremento de atribuciones
- Contrapeso del Gobernador Regional
- Plan Regional de Desarrollo Integrado



## **DESCENTRALIZACIÓN**

### **Comunal: Alcalde y Concejales**

- Redefinición atribuciones del Alcalde
- Relevar poderes de Concejo municipal
- Generar capacidad local en gestión
- Aumento sustancial de recursos
- Mayor participación y control ciudadano



Huastre Municipalidad de  
La Serena

## **FORTALECIMIENTO DE LOS MUNICIPIOS**

- **Financiamiento**

- Aumento de ingresos a través de FCM
- Aumento de FNDR
- Capacidad de decisión sobre Fondos sectoriales
- Impuestos Territoriales
- Patentes comerciales reales
- Ingresos propios creando empresas
- Autorización para suscribir créditos



Huastre Municipalidad de  
La Serena

- **Discurso Presidencial 11 de Marzo de 2018**

“Fortalecer a nuestras regiones y comunas, y por eso me comprometo a transferir a los gobiernos regionales y comunales más atribuciones, más responsabilidades y más recursos, pero también vamos a exigir mejor gestión, mayor transparencia y participación más activa de los vecinos”.

- **Cuenta Pública Presidencial 1 de junio de 2018**

Ausencia del tema



Hustre Municipalidad de  
La Serena



# TEMARIO

- EXPOSICION
- CONCLUSIONES.

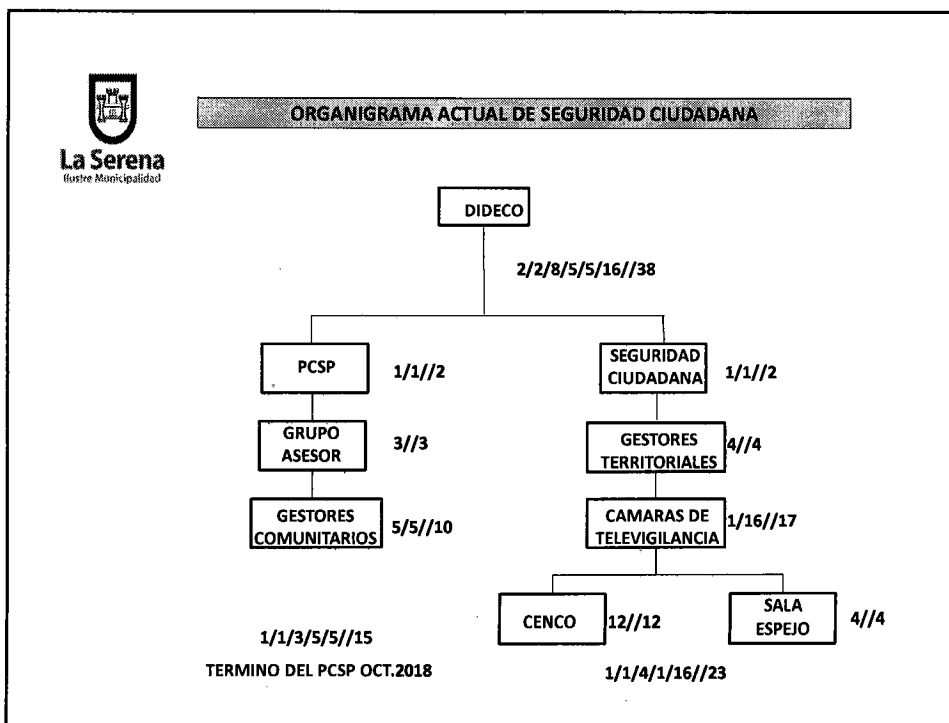

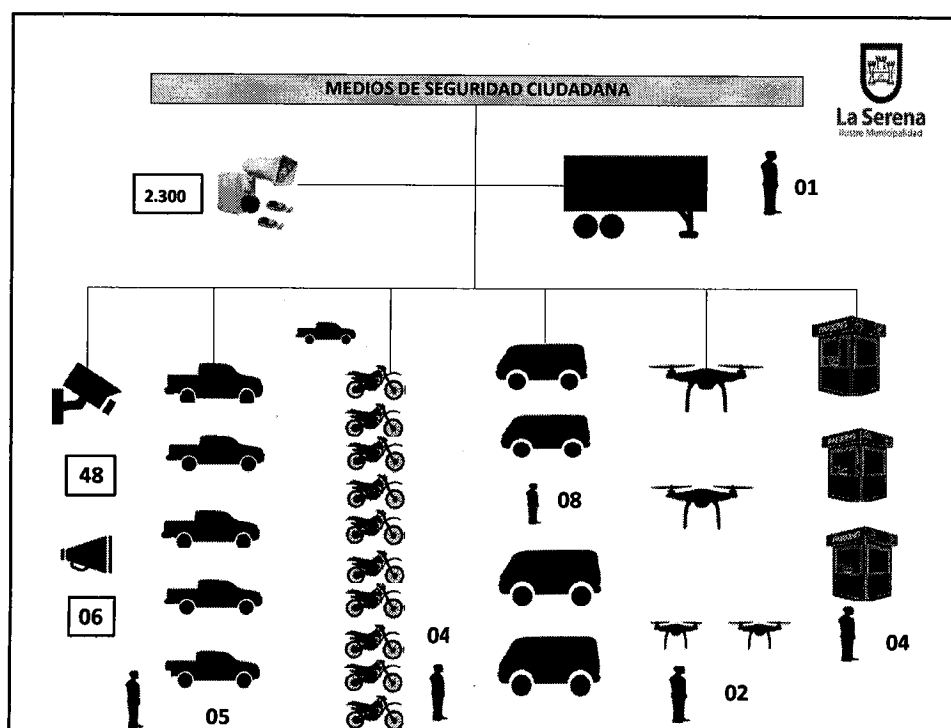
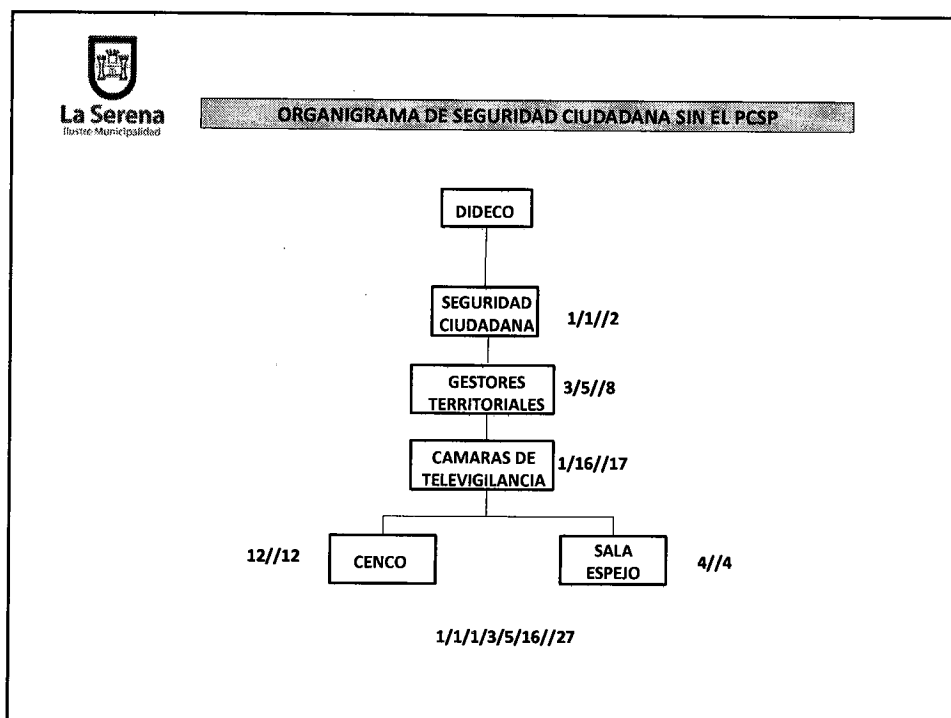



**PROPUESTA DIRECCIÓN DE SEGURIDAD CIUDADANA**

(Contenidos mínimos necesarios de acuerdo a la normativa vigente)

**Orientaciones técnico Jurídicas:**

- Ley 18.695 Orgánica Constitucional de Municipalidades.
- Ley 20.965 con fecha de promulgación 24-10-2016 del Ministerio del interior y Seguridad Pública con título *“Permite la creación de consejos y planes comunales de seguridad pública”*.
- Resolución Exenta N°999 con fecha de promulgación 23 -02-2017 del Ministerio del Interior y Seguridad Pública; Subsecretaría de Prevención del Delito, con título *“Aprueba orientaciones técnicas para la formulación de los planes comunales de seguridad pública y para la constitución y el funcionamiento de los consejos comunales de seguridad pública, y sus respectivos anexos”*.

Estos instrumentos rigen la creación de la Dirección de Seguridad, su orgánica y funcionamiento municipal en materia de seguridad pública, con funciones y obligaciones definidas.

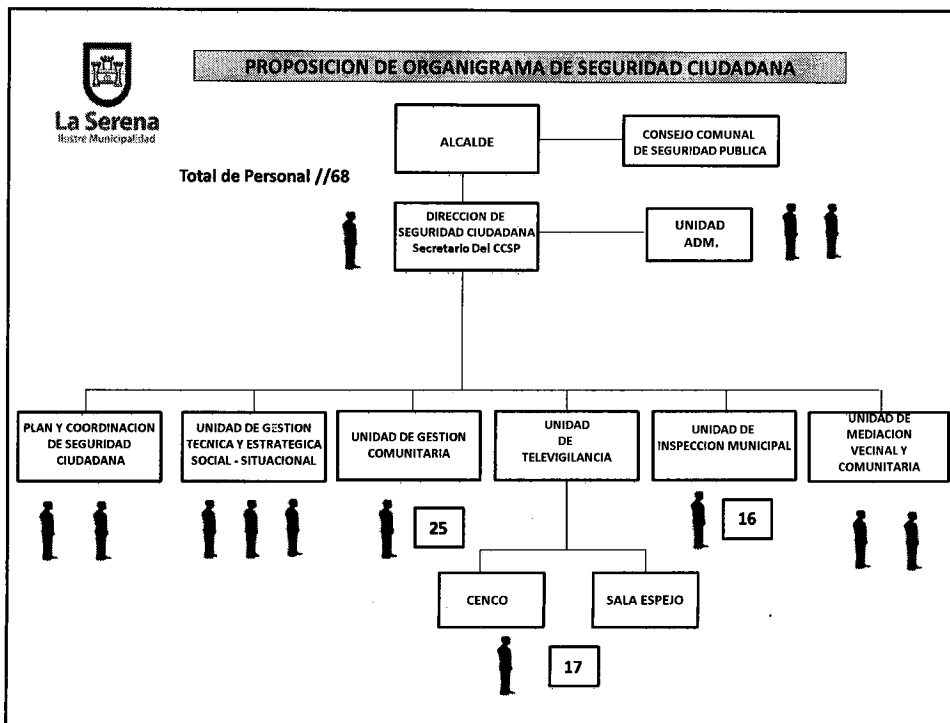



**Análisis actual Municipalidad de La Serena**

El Municipio actualmente cuenta con:

**En el marco del programa Plan Comunal de Seguridad Pública (Dideco convenio Subsecretaría de Prevención del Delito):**

Diagnóstico Comunal de Seguridad Pública 2015, y actualización 2016.  
 Plan Comunal de Seguridad Pública 2016 y 2017  
 Consejo Comunal de Seguridad Pública (constituido por ley con sesiones regulares actualmente, con sesiones anteriores a la ley desde el año 2015, fecha de instalación del programa).  
 Equipo técnico del Programa Plan Comunal de Seguridad Pública (trabajadora social, sociólogo, psicólogo, arquitecto) capacitados por la SPD y Universidad de Chile en la materia, y con formación de Post Grado de prevención del delito a nivel local. Equipos ejecutores de proyectos (trabajadores sociales, psicólogos, sociólogos, cientista político).  
 17 proyectos en el marco de la prevención social y situacional del delito y la violencia, validados en el Consejo Comunal de Seguridad Pública y en el marco del diagnóstico y plan comunal de seguridad. Ejecutados en un 75%.  
 Articulación intersectorial implementada a través del Consejo y ejecución de proyectos.  
 Trabajo comunitario.  
 Oferta municipal en materia preventiva, se concentra en el programa.

**En el Marco del Departamento de Seguridad Ciudadana (dependiente de la Dideco):**

Equipo funcionarios seguridad ciudadana  
 "Red comunitaria de seguridad".  
 Sala espejo Cámaras de Televigilancia  
 Demanda espontanea de usuarios.

**Inspección Municipal**

Dependiente de la Dirección de Administración y Finanzas

**Urgencias:**

En el mes de Octubre de 2018, finaliza la ejecución de todos los proyectos de Plan Comunal de Seguridad Pública, incluyendo la de gestores comunitarios de los 5 territorios y gestores comunitarios de casetas fijas y móviles del casco histórico.

Designar el secretario ejecutivo del Consejo Comunal de Seguridad Pública, actualmente cumple este rol la coordinadora del programa Plan Comunal de Seguridad Pública, lo que se encuentra fuera de norma pues debe ser un funcionario de planta o contrata, designado por el Alcalde y en primera instancia debería ser el Jefe o Director de Seguridad.

En el mes de Diciembre de 2018, finaliza la ejecución del programa Plan Comunal de Seguridad Pública, instalado por la Subsecretaría de Prevención del Delito en el municipio desde el año 2015, el cual considera un equipo técnico, el cual ha dado cumplimiento a la ley vigente en la materia, y ha diseñado y ejecutado la oferta preventiva municipal durante estos últimos 3 años, además de contar con herramientas técnicas y experiencia en el desarrollo de planes y proyectos en el ámbito de la prevención social, situacional del delito y la violencia y co - producción de seguridad.

Necesidad de dar cumplimiento a la ley, a través de un equipo técnico

Necesidad de ordenar y reorganizar la gestión de seguridad municipal, orientarla, instalarla de manera coherente en la orgánica municipal de acuerdo a la ley.



**Necesidad de contar con un presupuesto anual para la gestión de seguridad y para la intervención de materias mínimas que propone la Ley:**

- a) Medidas de prevención de conductas infractoras por parte de niñas, niños y adolescentes.
- b) Medidas de prevención de deserción escolar y de reinserción de los escolares desertores.
- c) Prevención y rehabilitación del consumo de drogas.
- d) Fortalecimiento de la convivencia comunitaria.
- e) Mejoramiento urbano en barrios vulnerables.
- f) Prevención de la violencia intrafamiliar y violencia contra las mujeres.
- g) Proyectos específicos para prevenir los delitos de mayor relevancia y ocurrencia en la comuna.
- h) Otras materias de interés comunal en el área de la seguridad pública.

# TERCERA MODIFICACIÓN AL PRESUPUESTO MUNICIPAL 2018

Secretaría Comunal de Planificación  
Agosto de 2018

## TERCERA MODIFICACION 2018

El Presupuesto Municipal es un instrumento que guía la Planificación y Gestión Municipal, por lo que se debe ajustar continuamente durante el ejercicio presupuestario para la consecución de metas y objetivos propuestos, esto último en el marco del cumplimiento al Principio de sanidad y equilibrio en las finanzas públicas.

Dado lo anterior, y en concordancia a los diversos compromisos operativos y los ajustes solicitados por la Dirección de Administración y Finanzas, se propone la **TERCERA MODIFICACIÓN PRESUPUESTARIA 2018** de acuerdo a la siguiente tabla:

| CUADRO RESUMEN MODIFICACION PRESUPUESTARIA |             |               |
|--|-------------|---------------|
|  | AUMENTA M\$ | DISMINUYE M\$ |
| INGRESOS                                   | 800.899     | -             |
| GASTOS                                     | 1.120.899   | 320.000       |

**AUMENTA INGRESOS**

| <b>AUMENTA INGRESOS</b>       |      |  |                |
|-------------------------------|------|--|----------------|
| SUBT.                         | ITEM | DENOMINACION   | MONTO M/\$     |
| 03                            | 01   | C x C TRIBUTOS SOBRE EL USO DE BIENES Y LA REALIZACIÓN DE ACTIVIDADES; PATENTES Y TASAS POR DERECHOS                                 | 80,497         |
| 03                            | 03   | C x C TRIBUTOS SOBRE EL USO DE BIENES Y LA REALIZACIÓN DE ACTIVIDADES; PARTICIPACIÓN EN IMPTO. TERRITORIAL ART.37, DL N°3063 DE 1079 | 600,000        |
| 08                            | 01   | C x C OTROS INGRESOS CORRIENTES; RECUPERACIONES Y REEMBOLSOS POR LICENCIAS MEDICAS   | 26,077         |
| 08                            | 02   | C x C OTROS INGRESOS CORRIENTES; MULTAS Y SANCIONES PECUNIARIAS  | 2,486          |
| 08                            | 99   | C x C OTROS INGRESOS CORRIENTES; OTROS   | 1,007          |
| 12                            | 10   | C x C RECUPERACION DE PRESTAMOS; INGRESOS POR PERCIBIR   | 1,246          |
| 13                            | 03   | C x C TRANSFERENCIAS PARA GASTOS DE CAPITAL; DE OTRAS ENTIDADES PUBLICAS   | 89,586         |
| <b>TOTAL AUMENTA INGRESOS</b> |      |  | <b>800,899</b> |

**DISMINUYE GASTOS**

| <b>DISMINUYE GASTOS</b>       |      |  |                |
|-------------------------------|------|--|----------------|
| SUBT.                         | ITEM | DENOMINACION                                   | MONTO M/\$     |
| 22                            | 09   | C x P BIENES Y SERVICIOS DE CONSUMO; ARRIENDOS | 320,000        |
| <b>TOTAL DISMINUYE GASTOS</b> |      |  | <b>320,000</b> |

**AUMENTA GASTOS**

| <b>AUMENTA GASTOS</b>       |      |   |                  |
|-----------------------------|------|---|------------------|
| SUBT.                       | ITEM | DENOMINACION  | MONTO M\$        |
| 22                          | 04   | C x P BIENES Y SERVICIOS DE CONSUMO; MATERIALES DE USO O CONSUMO                      | 10,000           |
| 22                          | 08   | C x P BIENES Y SERVICIOS DE CONSUMO; SERVICIOS GENERALES                              | 755,745          |
| 24                          | 01   | C X P TRANSFERENCIAS CORRIENTES; AL SECTOR PRIVADO                                    | 194,400          |
| 24                          | 03   | C x P TRANSFERENCIAS CORRIENTES; A OTRAS ENTIDADES PUBLICAS                           | 6,392            |
| 26                          | 02   | C x P OTROS GASTOS CORRIENTES; COMPENSACIONES POR DAÑOS A TERCEROS Y/O A LA PROPIEDAD | 39,457           |
| 31                          | 02   | C x P INICIATIVAS DE INVERSION; PROYECTOS   | 114,904          |
| <b>TOTAL AUMENTA GASTOS</b> |      |   | <b>1,120,899</b> |

**INVERSIÓN**

| <b>DETALLE INVERSIÓN</b> |  |                |           |
|--------------------------|--|----------------|-----------|
| CUENTA                   | DETALLE  | AUMENTA        | DISMINUYE |
| 215-31-02-002-802-000    | PMB - ASISTENCIA TECNICA CARTERA PARA DISPONER DE CARTERA DE PROYECTOS ESTRATÉGICOS COMUNA LA SERENA | 21,600         | -         |
| 215-31-02-004-702-000    | PMB - SUMINISTRO Y HABILITACION DE GRUPOS GENERADORES Y OBRAS CIVILES ASOCIADAS PARA SISTEMAS DE APR | 93,304         | -         |
|                          |  | <b>114,904</b> |           |

**GRACIAS**



Illustre Municipalidad de  
La Serena

## PROPUESTA DE SUBVENCIONES

(Sesión Nº 1.118 Concejo 14 de AGOSTO del 2018)

Con fecha 13 de AGOSTO del 2018, a las 15:30 horas, en la Oficina del Secretario Municipal ubicada en el Edificio Consistorial, se procedió a efectuar la Evaluación de las solicitudes de Subvenciones que quedaron pendientes en el Concejo Nº 1117, cumpliendo con lo establecido en el Decreto Nº 1.639/09 de fecha 5 de Mayo del 2009, que aprueba la Ordenanza sobre Subvenciones y Aportes de la Ilustre Municipalidad de La Serena.

En atención al análisis efectuado por la Comisión de Subvenciones, esta entrega la siguiente propuesta:

| INSTITUCIÓN   | R. U. T. Nº  | MOTIVO   | BENEFICIADOS   | PROPUESTA  |
|---|--------------|--|--|--|
| <b>AGRUPACIÓN CULTURAL Y ARTISTICA PEDRO AGUIRRE CERDA</b>            | 65.055.472-8 | Solicitan subvención para la compra de 5 pasajes aéreos (Santiago/Bordeaux/Santiago) y poder realizar Gira de la Orquesta Sinfónica Latinoamericana del Colegio Municipal Pedro Aguirre Cerda.<br>Aportes Propios \$1.000.000<br>Otras Fuentes \$ 4.000.000 (Fondos Gore, Ventanilla Abierta del Mins. De Cultura)<br>Solicitado \$5.203.530<br>Total \$10.203.530 | Beneficiarios Directos: 33 Personas<br>Beneficiarios Indirectos: 582 Personas        | Propone \$1.040.000 Para 01 Pasaje Aéreo.<br><br>\$ 5.000.000                    |
| <b>CORPORACION CULTURAL Y EDUCATIVA VERTIENTES</b>                    | 65.111.129-3 | Solicitan subvención para adquisición de equipamiento de cocina / panadería para poder desarrollar talleres de oficios (cocina, panadería y repostería)<br>Aportes Propios \$800.000<br>Otras Fuentes No Indica<br>Solicitado \$1.200.000<br>Total \$2.000.000   | Beneficiarios Directos: 100 Personas<br>Beneficiarios Indirectos: No Indica Personas | Propone \$500.000 Para Equipamiento de Cocina y Menaje.                          |
| <b>AGRUPACIÓN INDIGENA CAPORALES SANFRE ANDINA - FILIAL LA SERENA</b> | 65.116.706-k | Solicitan subvención para la ejecución de Pasacalle de caporales, y cubrir gastos tales como puntos de agua y colación, recuerdos, alimentación de bailarines, pago de una banda, locomoción, hospedaje, amplificación e iluminación, y decoración<br>Aportes Propios \$500.000<br>Otras Fuentes No Indica<br>Solicitado \$1.000.000<br>Total \$1.500.000          | Beneficiarios Directos: 100 Personas<br>Beneficiarios Indirectos: 3.000 Personas     | Propone \$200.000 Para Amplificación e Iluminación, y Alojamiento<br><br>350.000 |

Nota.

Se hace presente al honorable Concejo que la propuestas se ajustan a la disponibilidad presupuestaria existente.



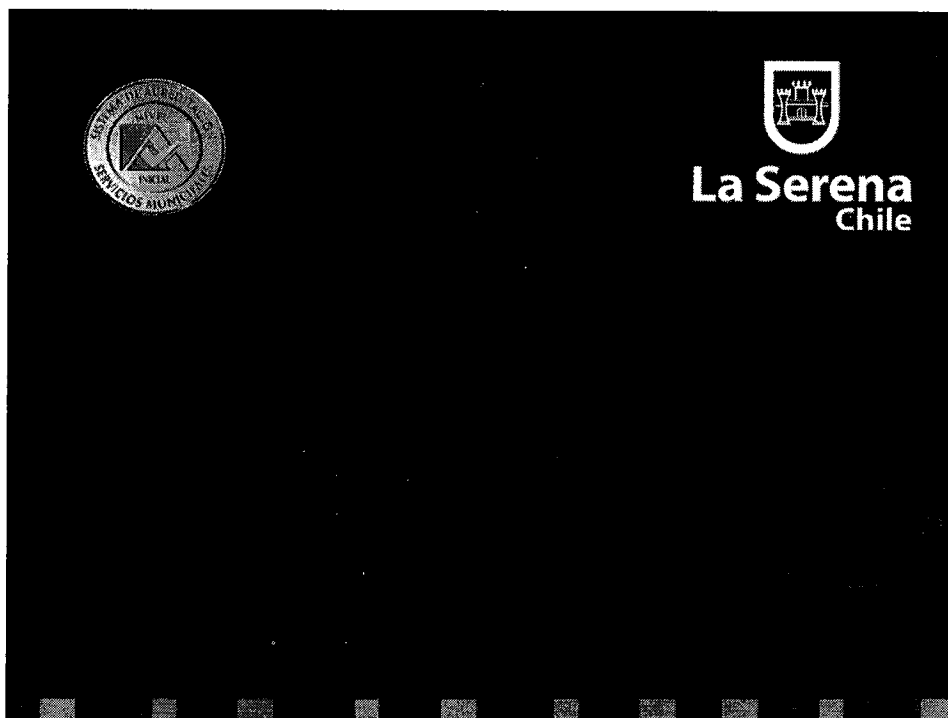

**ANTECEDENTES LEGALES:**

LEY Nº 18.695 ORGANICA CONSTITUCIONAL DE MUNICIPALIDADES

D. L. Nº 3.063 SOBRE RENTAS MUNICIPALES

D. S. Nº 261 DEL MINISTERIO DEL INTERIOR







**La Serena**  
Chile

| N° DE SOLICITUDES | % EXENCION | VALOR REBAJA | TOTALES       |
|-------------------|------------|--------------|---------------|
| 1.779             | 100        | \$ 40.520    | \$ 72.085.080 |
| 92                | 75         | \$ 30.390    | \$ 2.795.880  |
| 27                | 50         | \$ 20.260    | \$ 547.020    |
| 1                 | 25         | \$ 10.130    | \$ 10.130     |

|              |                |                      |
|--------------|----------------|----------------------|
| <b>1.899</b> | <b>TOTALES</b> | <b>\$ 75.438.110</b> |
|--------------|----------------|----------------------|



**La Serena**  
Chile

| TRAMOS            | N° SOLICITUDES | VALOR REBAJA | TOTALES              |
|-------------------|----------------|--------------|----------------------|
| PENSIONADOS 100%  | 1.477          | \$ 40.520    | \$ 59.848.040        |
| TRAMO 40 RSH 100% | 276            | \$ 40.520    | \$ 11.183.520        |
| EVALUACION 100%   | 26             | \$ 40.520    | \$ 1.053.520         |
| PENSIONADOS 75%   | 43             | \$ 30.390    | \$ 1.306.770         |
| TRAMO 50 RSH 75%  | 7              | \$ 30.390    | \$ 212.730           |
| TRAMO 40 RSH 75%  | 42             | \$ 30.390    | \$ 1.276.380         |
| EVALUACION 75%    | 0              | \$ 30.390    | 0                    |
| PENSIONADOS 50%   | 12             | \$ 20.260    | \$ 243.120           |
| TRAMO 60 RSH 50%  | 10             | \$ 20.260    | \$ 202.600           |
| TRAMO 40 RSH 50%  | 5              | \$ 20.260    | \$ 101.300           |
| EVALUACION 50%    | 0              | \$ 20.260    | 0                    |
| TRAMO 70 RSH 25%  | 0              | \$ 10.130    | 0                    |
| EVALUACION 25%    | 0              | \$ 10.130    | 0                    |
| PENSIONADOS 25%   | 1              | \$ 10.130    | \$ 10.130            |
| <b>TOTAL</b>      | <b>1.899</b>   |              | <b>\$ 75.438.110</b> |

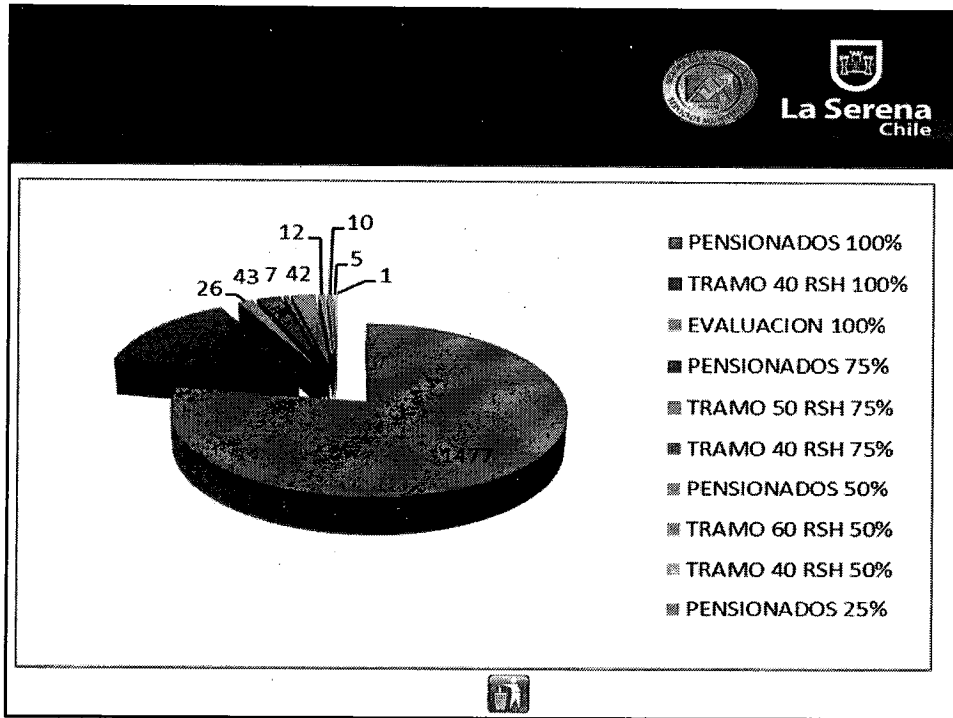

**La Serena Chile**

| TRAMOS            | SESION N° 1.112<br>04-07-2018 | SESION N° 1.118<br>14-08-2018 | SESION   | TOTAL        | REBAJA    | TOTAL REBAJAS         |
|-------------------|-------------------------------|-------------------------------|----------|--------------|-----------|-----------------------|
| PENSIONADOS 100%  | 510                           | 1.477                         | 0        | 1.987        | \$ 40.520 | \$ 80.513.240         |
| TRAMO 40 RSH 100% | 346                           | 276                           | 0        | 622          | \$ 40.520 | \$ 25.203.440         |
| EVALUACION 100%   | 12                            | 26                            | 0        | 38           | \$ 40.520 | \$ 1.539.760          |
| PENSIONADOS 75%   | 8                             | 43                            | 0        | 51           | \$ 30.390 | \$ 1.549.890          |
| TRAMO 50 RSH 75%  | 26                            | 7                             | 0        | 33           | \$ 30.390 | \$ 1.002.870          |
| TRAMO 40 RSH 75%  | 6                             | 42                            | 0        | 48           | \$ 30.390 | \$ 1.458.720          |
| EVALUACION 75%    | 0                             | 0                             | 0        | 0            | \$ 30.390 | 0                     |
| PENSIONADOS 50%   | 3                             | 12                            | 0        | 15           | \$ 20.260 | \$ 303.900            |
| TRAMO 60 RSH 50%  | 12                            | 10                            | 0        | 22           | \$ 20.260 | \$ 445.720            |
| TRAMO 40 RSH 50%  | 2                             | 5                             | 0        | 7            | \$ 20.260 | \$ 141.820            |
| EVALUACION 50%    | 0                             | 0                             | 0        | 0            | \$ 20.260 | 0                     |
| TRAMO 70 RSH 25%  | 1                             | 0                             | 0        | 1            | \$ 10.130 | \$ 10.130             |
| EVALUACION 25%    | 0                             | 0                             | 0        | 0            | \$ 10.130 | 0                     |
| PENSIONADOS 25%   | 0                             | 1                             | 0        | 1            | \$ 10.130 | \$ 10.130             |
| <b>TOTAL</b>      | <b>926</b>                    | <b>1.899</b>                  | <b>0</b> | <b>2.825</b> |           | <b>\$ 112.179.620</b> |



La Serena  
Chile

**SE AGRADECE**

**LA ATENCIÓN**



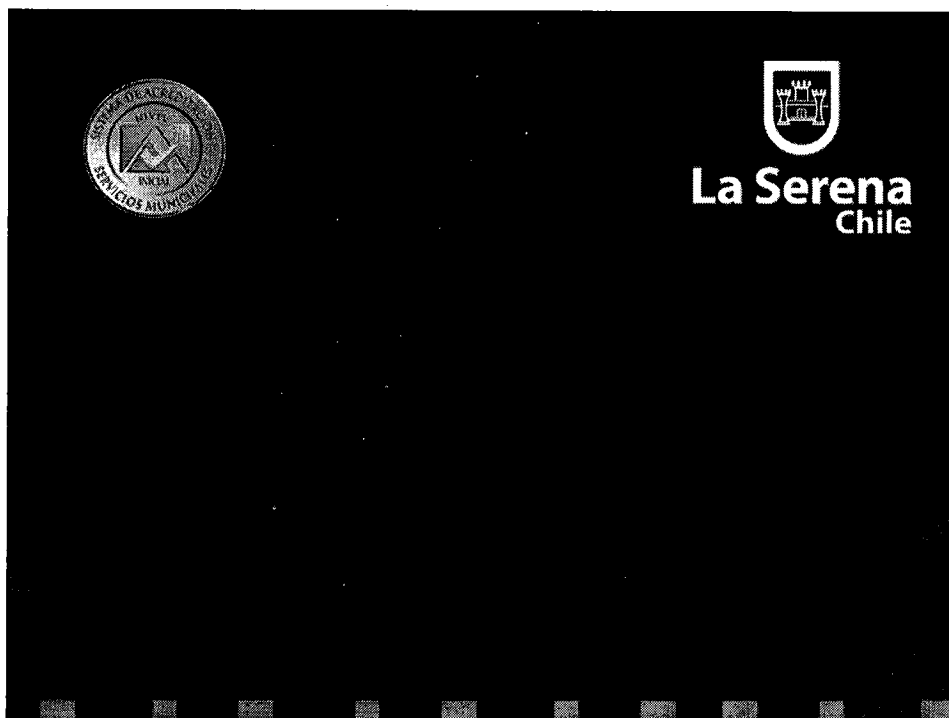

|                                   |  |
|-----------------------------------|--|
|                                   |  |
| <b>NOMBRE</b>                     | : BARBARA DEL C. CAMPOS VILCHES  |
| <b>SOLICITA</b>                   | : PATENTE DE MINIMERCADO   |
| <b>DIRECCIÓN</b>                  | : RUTA 41 A VICUÑA, KM 15, PUERTAS DEL SOL,<br>LAS AÑAÑUCAS, PARCELA 10, SECTOR RURAL  |
| <b>NOMBRE DE FANTASÍA</b>         | : NO REGISTRA  |
| <b><u>INFORMES REQUERIDOS</u></b> |  |
| <b>INF. PREVIO D.O.M.</b>         | : N° 04-989, 13/06/2018, ZONA RURAL.   |
| <b>JUNTA DE VECINOS</b>           | : NO EXISTE JUNTA DE VECINOS EN EL SECTOR.   |
| <b>INF. CARABINEROS</b>           | : OFICIO N° 118, DEL 08/06/2018. SIN OBSERVACIONES.  |
| <b>INF. PATENTES COM.</b>         | : PATENTE DE MINIMERCADO LETRA H) ART. 3° LEY N°<br>19.925 DE ALCOHOLES. ES FACTIBLE AUTORIZAR.<br>LOCAL AÚN NO SE INSTALA, A LA ESPERA DE LA<br>APROBACIÓN DEL CONCEJO PARA PODER INICIAR LAS<br>INVERSIONES EN EL LOCAL. |

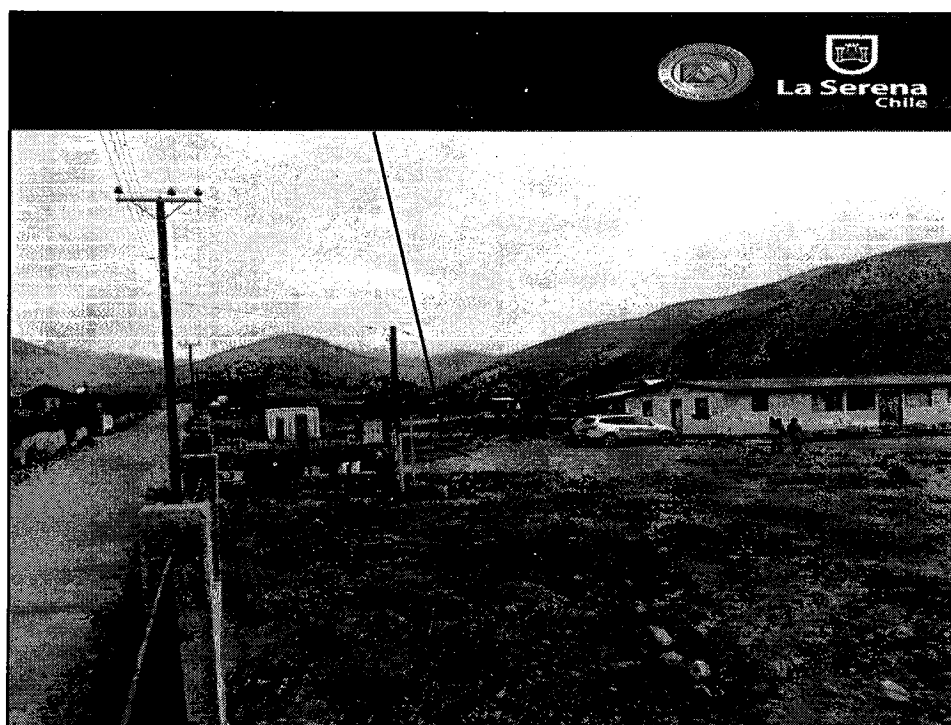
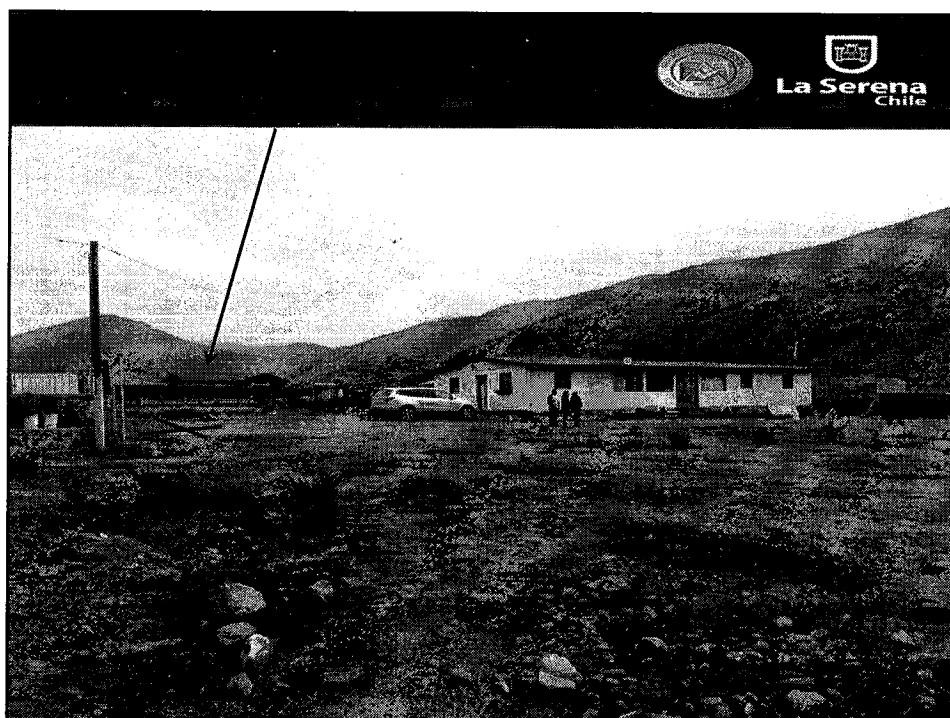

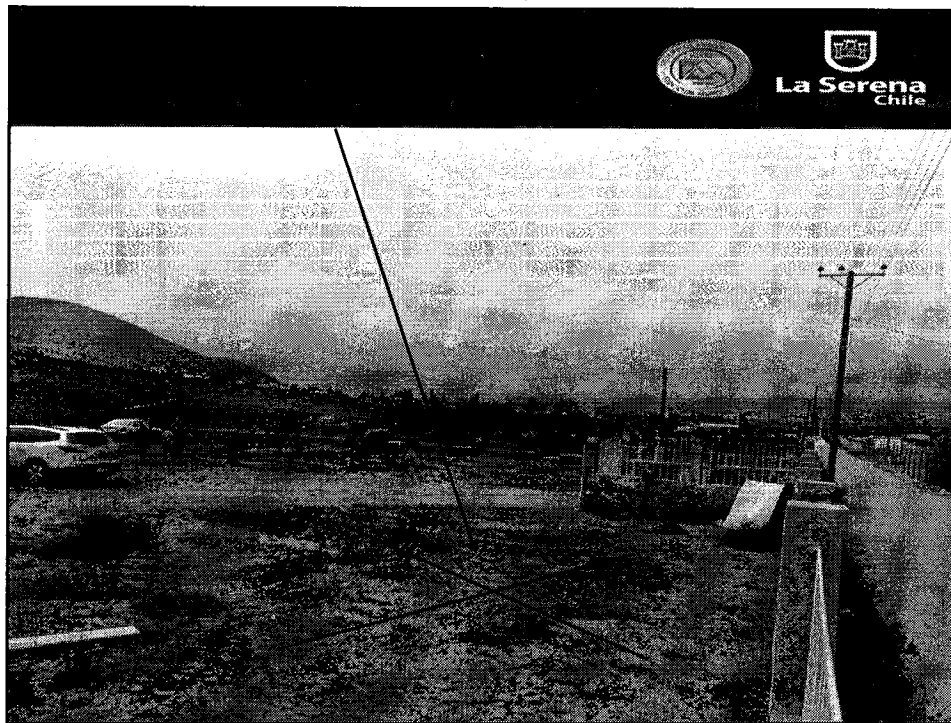

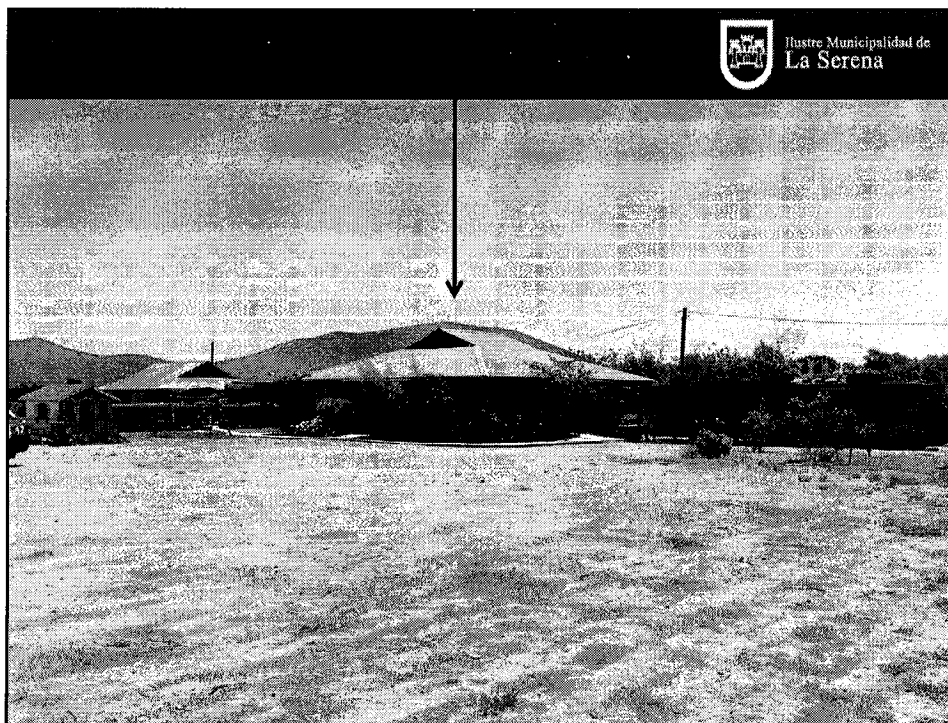

|  |  |
|--|--|
|  <b>La Serena</b><br>Chile |  |
| <b>NOMBRE</b>  | <b>: PUBLICIDAD Y COMUNICACIONES EL BRILLADOR LTDA.</b>                              |
| <b>SOLICITA</b>  | <b>: PATENTE DE RESTAURANTE</b>  |
| <b>DIRECCIÓN</b>   | <b>: PARCELA 4 SITIO 4 SECTOR BELLAVISTA</b>   |
| <b>NOMBRE DE FANTASÍA</b>  | <b>: NO REGISTRA</b>   |
| <b><u>INFORMES REQUERIDOS</u></b>  |  |
| <b>APROBACIÓN LOCAL</b>  | <b>: APROBADO POR LA D.O.M. CON FECHA 09 DE AGOSTO DEL 2018.</b>                     |
| <b>JUNTA DE VECINOS</b>  | <b>: ORD. N° 06-381 DE 04/11/2016. NO RESPONDEN.</b>                                 |
| <b>INF. CARABINEROS</b>  | <b>: OFICIO N° 239, 08/11/2016. SIN OBSERVACIONES.</b>                               |
| <b>INF. PATENTES COM.</b>  | <b>: PATENTE LETRA C) ART. 3° LEY N° 19.925 DE ALCOHOLES. ES FACTIBLE AUTORIZAR.</b> |









**NOMBRE** : R & L COMPAÑÍA LTDA.  
**SOLICITA** : PATENTE DE CABARÉ  
**DIRECCIÓN** : CALLE EDUARDO DE LA BARRA N° 399.  
**NOMBRE DE FANTASÍA** : "THE BIG HOUSE"

**INFORMES REQUERIDOS**

**APROBACIÓN LOCAL:** APROBADO POR LA D.O.M. CON FECHA 01 DE AGOSTO DEL 2018.

**JUNTA DE VECINOS** : ORD. N° 06-151 DEL 09/05/2018. NO RESPONDEN.

**INF. CARABINEROS** : OFICIO N° 93, DEL 05/05/2018. SIN OBSERVACIONES LEGALES. SIN EMBARGO SUGIEREN NO OTORGAR LA PATENTE, DEBIDO A LA GRAN CANTIDAD DE PATENTES EN SECTOR CENTRO E INSEGURIDAD Y TEMOR POR PARTE DE LOS RESIDENTES.

**PATENTES COM.** : PATENTE DE RESTAURANTE LETRA C) ART. 3° LEY N° 19.925 DE ALCOHOLES. ES FACTIBLE AUTORIZAR. EXISTE PATENTE DE ALCOHOL GIRO RESTAURANTE.

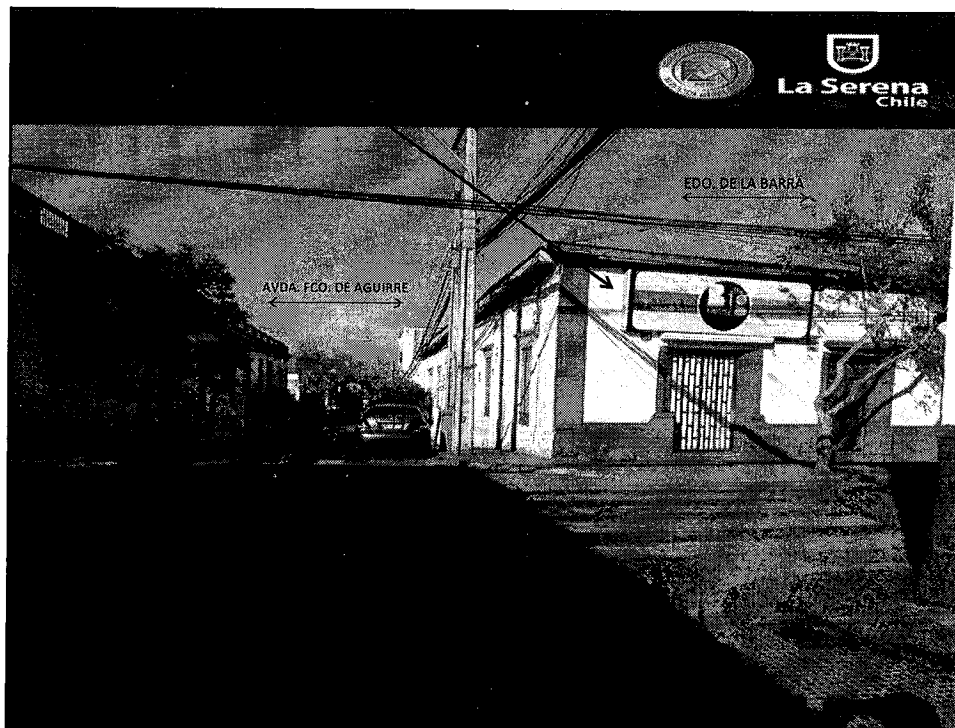
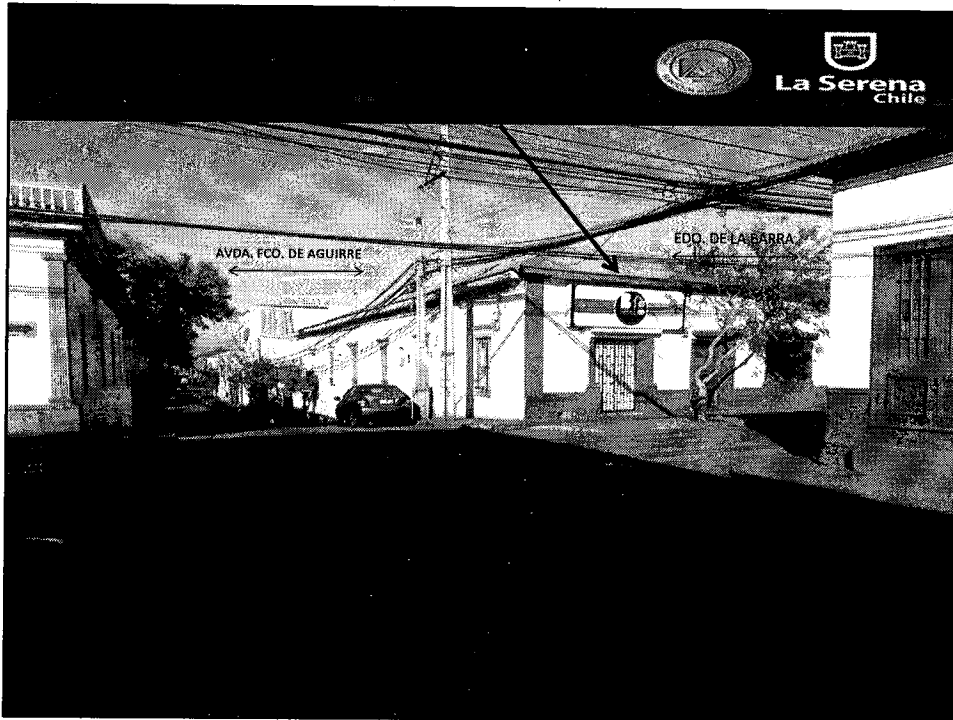

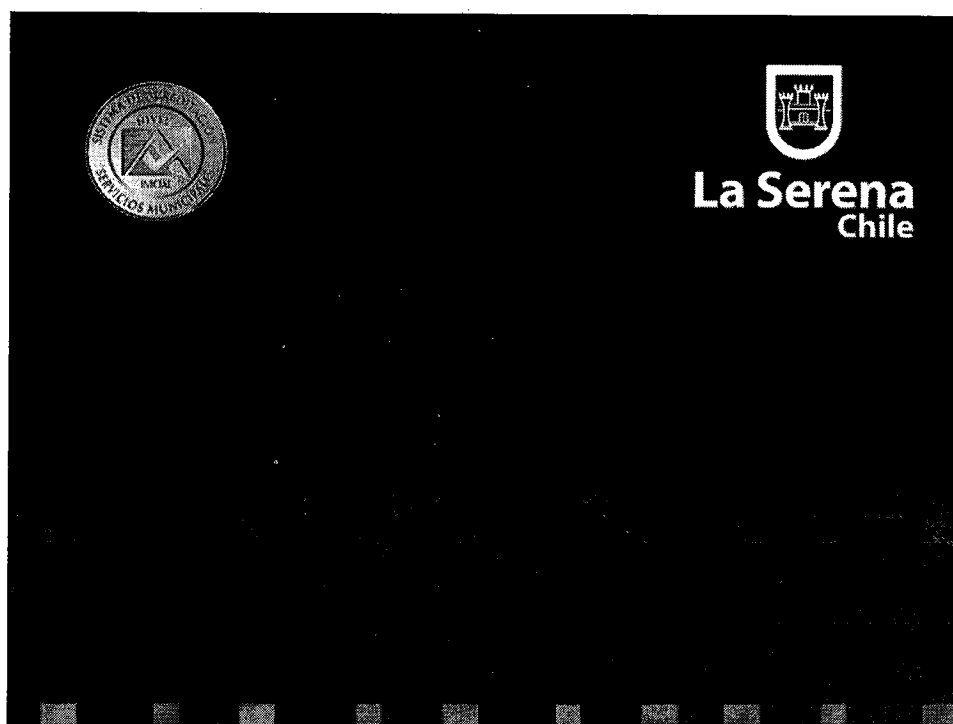



Ilustre Municipalidad de  
La Serena

## CONTRATO DE COMODATO

ENTRE

ILUSTRE MUNICIPALIDAD DE LA SERENA

Y

FUNDACIÓN EDUCACIONAL Y COMUNICACIONAL AJAYU

En La Serena, a ~~XX~~ de Agosto de 2018, entre la **ILUSTRE MUNICIPALIDAD DE LA SERENA**, persona jurídica de derecho público, rol único tributario N° 69.040.100-2, representada por su Alcalde don **ROBERTO JACOB JURE**, chileno, casado, técnico agrícola, rol único nacional N° 6.356.671-3, ambos domiciliados en calle Arturo Prat N° 451, La Serena, en adelante también “la Municipalidad” o “el comodante”, y la “**FUNDACIÓN EDUCACIONAL Y COMUNICACIONAL AJAYU**”, rol único tributario N° 65.144.509-4, inscrita en el Servicio De Registro Civil e Identificación con el N° 254249 con fecha 15 de Junio de 2017, representada por su Presidenta doña **CARMEN GLORIA CLAVIJO MORALES**, chilena, rol único nacional N° 15.910.080-4, con domicilio en calle Colón N° 666, Oficina 12, La Serena, en adelante también “el comodatario”, se conviene lo siguiente:

**PRIMERO: Propiedad.** La Ilustre Municipalidad de La Serena, es dueña del equipamiento municipal del Loteo Santa Margarita del Mar III, Lote QD-Seis, ubicado en calle Roberto Flores N° 512, comuna de La Serena, donde actualmente hay un sitio eriazo. Dicho inmueble está a inscrito a fojas 7.853 N° 5.371 del Registro de Propiedad del Conservador de Bienes Raíces de La Serena del año 2017.

Tiene una superficie de 248,15 metros cuadrados y sus deslindes son los siguientes: **Al Norte:** en 19,9 metros con lote 55; **al Sur:** en 14,94 metros con calle Roberto Flores; **al Oriente:** en 11,21 metros con calle Mónaco y ochavo de 4 metros con la intersección de la calle Roberto Flores; **al Poniente:** en 13,64 metros con lote 54.

**SEGUNDO: Comodato.** Por el presente instrumento, la Ilustre Municipalidad de La Serena, debidamente representada por su Alcalde, entrega en comodato el inmueble municipal individualizado en la cláusula anterior, correspondiente a un sitio eriazo, a la “**FUNDACIÓN EDUCACIONAL Y COMUNICACIONAL AJAYU**”, para quien acepta y recibe su Presidenta doña **CARMEN GLORIA CLAVIJO MORALES**, recibéndolo en el estado en que se encuentra y que es conocido de las partes.

**TERCERO: Objeto.** El presente contrato se celebra con el fin de construir una sede, debiendo utilizarse, una vez construida, según su uso y destino natural.

**CUARTO: Obligaciones.** Son obligaciones del comodatario las siguientes:

1. Construir una sede.
2. Cumplir con los fines específicos del comodato.
3. Mantener en óptimas condiciones la sede, una vez construida, así como las demás instalaciones que en él se construyan. El comodatario deberá cuidar, mantener, reparar y realizar las mejoras que sean necesarias para que se encuentre en óptimas condiciones de uso, pudiendo financiarla el comodatario u otros organismos. Todas las mejoras y/o construcciones que hiciere el comodatario en la propiedad, serán de dominio del comodante al término del contrato, no correspondiendo reembolso alguno por ellas. El comodatario se obliga a indemnizar los daños que

- por su culpa o negligencia se causen al inmueble, sea que los cause personalmente, sus dependientes, asociados o personas a las que se haya permitido el acceso al lugar.
4. Pagar oportunamente las cuentas de servicios básicos (agua, luz, gas, teléfono, etcétera).
  5. Mantener el aseo, ornato y condiciones de seguridad del inmueble.
  6. Mostrar y exhibir la sede cuando sea solicitado por el funcionario municipal a cargo de la inspección.
  7. Facilitar la sede a otras organizaciones comunitarias que así lo soliciten para realizar actividades y eventos deportivos o recreacionales, autorizando además para que la Municipalidad lo utilice a través de sus diferentes oficinas cuando se requiera para efectuar reuniones o actividades a los vecinos del sector. El cumplimiento de esta obligación será informada y coordinada a través de la Dirección de Desarrollo Comunitario.
  8. En caso que se proyecte la construcción de infraestructura, será responsabilidad del comodatario obtener en la Dirección de Obras, en forma previa a la o las construcciones que se realicen, los permisos de edificación y recepción definitiva, si procediere.
  9. Mantener vigente su personalidad jurídica y directiva durante todo el período del contrato.
  10. Presentar ante la Dirección de Desarrollo Comunitario un programa mensual que detalle las actividades que realizará la organización durante el mes siguiente, debiendo contemplar las fechas, los horarios y usuarios. Este documento deberá ser remitido a más tardar el día 25 del mes anterior al cual se refiere la programación. Con el objeto de brindar facilidades para la entrega de esta información, la misma podrá ser remitida a través de la Oficina de Partes de la Municipalidad de La Serena.

**QUINTO: Prohibiciones.** Se prohíbe al comodatario lo siguiente:

1. Dar al inmueble un uso distinto al objeto autorizado por el presente contrato de comodato.
2. La venta de alcohol cualquiera sea la circunstancia o actividad que se realice en el bien entregado en comodato.
3. Destinar los dineros recaudados por concepto de reembolso a otros fines que no sean los propios del comodato.

**SEXTO: Plazo.** El plazo del comodato será de 6 (seis) años contados desde la fecha de aprobación del presente instrumento a través de Decreto Alcaldicio. El plazo de construcción de la sede será de 3 (tres) años, contados desde la fecha de aprobación del presente instrumento a través de Decreto Alcaldicio.

**SÉPTIMO: Horarios.** Las actividades que se realicen en el inmueble entregado en comodato, deberán efectuarse en horarios que no generen menoscabo en la calidad de vida de los vecinos colindantes. Asimismo, dichas actividades deberán ajustarse al horario que se establezca en los respectivos programas mensuales.

**OCTAVO: Administración.** Será posible contar con un administrador, quien puede ser un miembro de la directiva de la institución comodataria o un tercero. La designación del administrador deberá informarse por escrito al Departamento de Administración de la Municipalidad. En todo caso, sea que la administración se ejerza en forma directa o por medio de un administrador, el único responsable ante la Municipalidad respecto de las obligaciones que impone el comodato será siempre el comodatario.

**NOVENO: Responsabilidad.** El comodatario es responsable del óptimo uso del inmueble entregado en comodato, correspondiente a una sede y a un invernadero comunitario, debiendo para ello planificar programas de acción, coordinar los diferentes eventos y controlar todo lo que suceda en el recinto, ya sea en su interior o exterior.

**DÉCIMO: Comunicación.** El comodatario deberá implementar mecanismos de comunicación que faciliten la supervisión del comodato, debiendo mantener en un lugar visible para toda la comunidad lo siguiente:

1. Objeto y proyecto del comodato.
2. Programa de actividades mensual y horarios disponibles para la utilización del recinto.
3. Registro de solicitudes de los recintos y préstamo del inmueble.
4. Libro de registro de estado de pago de servicios electricidad, agua potable, teléfono, gas y otros convenidos.
5. Libro de contabilidad básico en que se deje constancia de los ingresos y egresos de dinero.

**DÉCIMO PRIMERO: Reembolso por la ocupación del inmueble.** El comodatario podrá facilitar a otras instituciones o a terceros del territorio de su jurisdicción el uso del inmueble entregado en comodato, siempre que sea compatible con los fines del mismo, pudiendo efectuar cobros adelantados por concepto de reembolso de los gastos que genere dicho uso (luz, teléfono, mantención, aseo, etcétera.). Los valores por los reembolsos se determinarán por el comodatario en asamblea de socios, debiendo registrarse en acta los valores asignados y resoluciones acordadas, copia de la cual deberá remitirse a Dirección de Desarrollo Comunitario. Los valores deberán guardar relación con los gastos básicos del recinto de que se trate y serán publicados en un lugar visible y de fácil acceso para la comunidad. Sin perjuicio de lo anterior, el comodatario podrá permitir el uso de los recintos entregados en comodato sin reembolso, si así lo determina.

**DÉCIMO SEGUNDO: Control de ingresos.** Para estos efectos, el comodatario mantendrá un libro de contabilidad donde se deje constancia de los ingresos y egresos. Los primeros deberán especificar el motivo del ingreso, la fecha y horario de uso del recinto, la dirección, nombre del usuario y cantidad de reembolso anticipado por la utilización. Respecto de los egresos, se deberá señalar el motivo, el monto y la fecha, guardando además los documentos de pagos y/o el respaldo correspondiente. El comodatario deberá entregar al usuario un comprobante de pago de los reembolsos, foliado y timbrado y debe contener la misma información señalada en el párrafo anterior.

**DÉCIMO TERCERO: Destino de lo recaudado.** Los dineros sólo podrán invertirse en los gastos que demande el uso del inmueble.

**DÉCIMO CUARTO: Término anticipado.** Constatado por la Dirección de Desarrollo Comunitario o el Departamento de Administración el incumplimiento de alguna de las obligaciones o cláusulas del presente contrato, la Municipalidad podrá ponerle término inmediato mediante la dictación de un Decreto Alcaldicio, el que será notificado por carta certificada o personalmente al representante legal del comodatario. En especial, la Municipalidad podrá exigir la restitución anticipada del inmueble en los siguientes casos: a) si sobreviene a ésta una necesidad imprevista y urgente de utilizarlo; y b) si han terminado o no tienen lugar los servicios para los cuales se ha entregado el comodato.

**DÉCIMO QUINTO: Efecto del término del comodato.** Terminado el contrato de comodato, sea anticipadamente o por la llegada del plazo, el comodatario deberá restituir el inmueble entregado en comodato dentro de los 10 días hábiles siguientes contados desde la fecha en que la Municipalidad le notifique el término anticipado del contrato, o desde la fecha en que éste expire naturalmente, según sea el caso.

**DÉCIMO SEXTO: Seguimiento y fiscalización.** El comodatario estará sometido al seguimiento de la Dirección de Desarrollo Comunitario y a la fiscalización del Departamento de Administración, este último realizará una visita anual al inmueble informando luego sobre el cumplimiento del contrato, la mantención y el pago de los servicios básicos, si correspondiere.

**DÉCIMO SÉPTIMO: Construcciones.** Las construcciones que se ejecuten deberán cumplir con las normas del plan regulador comunal vigente, la Ley General de Urbanismo y Construcciones y su Ordenanza. Al término del contrato de comodato las construcciones, modificaciones y mejoras de cualquier especie que se hayan efectuado en el inmueble y que no puedan ser retiradas sin detrimento de éstos, quedarán a beneficio de la Municipalidad, sin necesidad de reembolso o indemnización alguna al comodatario.

**DÉCIMO OCTAVO: Acuerdo del Concejo Comunal.** Se deja constancia que conforme lo establece el artículo 65, letra e), de la Ley N° 18.695, Orgánica Constitucional de Municipalidades, el presente comodato cuenta con el acuerdo del Concejo, obtenido en la Sesión Ordinaria N° XXXX de fecha XX de Agosto de 2018, lo que se encuentra acreditado por Certificado emitido por el Secretario Municipal, con fecha XX de Agosto de 2018.

**DÉCIMO NOVENO: Competencia.** Para todos los efectos derivados del presente contrato las partes fijan domicilio en la ciudad de La Serena y se someten a la jurisdicción de sus tribunales.

**VIGÉSIMO: Personerías.** La personería de don **ROBERTO JACOB JURE** para representar a la Municipalidad de La Serena consta en el Decreto Alcaldicio N° 4167, de fecha 6 de Diciembre de 2016, y en los documentos que le han servido de fundamento. La personería de doña **CARMEN GLORIA CLAVIJO MORALES** para representar a la “**FUNDACIÓN EDUCACIONAL Y COMUNICACIONAL AJAYU**”, consta en el Certificado de Vigencia y Directorio extendido por el Servicio de Registro Civil e Identificación, con fecha 6 de Abril de 2018.

**CARMEN GLORIA CLAVIJO MORALES**  
**FUNDACIÓN EDUCACIONAL Y COMUNICACIONAL**  
**AJAYU**

**ROBERTO JACOB JURE**  
**ALCALDE DE LA SERENA**

**LUCIANO MALUENDA VILLEGAS**  
**SECRETARIO MUNICIPAL**

Distribución:

- Comodatario
- Secplan
- Dirección de Desarrollo Comunitario
- Departamento de Administración
- Delegación Avenida del Mar
- Departamento de Inventario
- Dirección de Asesoría Jurídica
- Oficina de Partes

RJJ/LMV/MPVV/CAMT